

**DE ROOIJ**  
Makelaars Vastgoed



**Paterastraat 16  
6852 SJ Huissen**

**Prijs vanaf € 450.000,00,- k.k.**

*“In de leukste straat van de Loovelden, tegenover een speeltuintje (bereikbaar zonder oversteken) is gelegen deze energiezuinige (A), sfeervolle en moderne (groot type) woning”*

## Omschrijving

Paterastraat 16, 6852 SJ Huissen

In de leukste straat van de Loovelden, tegenover een speeltuintje (bereikbaar zonder oversteken) is gelegen deze energiezuinige (A), sfeervolle en moderne (groot type) woning. De woning beschikt over een open keuken, moderne badkamer en een ruime overkapping in de achtertuin. De tuin is royaal en eveneens goed bereikbaar via een achterom.

De wijk wordt omringd door groen en biedt veel (speel)ruimte voor opgroeiende kinderen. Sportfaciliteiten, winkels, kinderopvang, scholen en een medisch centrum zijn op wandelafstand. Wandel- en fietsliefhebbers kunnen zich in de omgeving uitstekend vermaken; Huissen ligt aan de Rijn en ook bossen en een uitgestrekt landelijk gebied zijn binnen handbereik. Via de uitvalswegen rijd je in korte tijd naar o.a. Nijmegen en Arnhem.

De indeling luidt als volgt:

Begane grond:

Entree met toilet en meterkast, woonkamer (voorzien van vloerverwarming) met openslaande deuren aan de achterzijde. De veranda is een verlenging van de leefruimte. De ruimte is open en licht. De keuken is gelegen aan de voorzijde. Tijdens het koken is er contact met de woonkamer en zicht op de straat, het speeltuintje en de groenstrook.

Eerste verdieping:

Overloop, 3 slaapkamers en de moderne badkamer welke is voorzien van een ligbad, douche, toilet en wastafel.

Zolder:

Middels de vaste trap is de zolder bereikbaar. Deze bestaat thans uit 1 ruime, zeer royale ruimte. Deze is eenvoudig op te splitsen. Verder bevindt zich hier de wasruimte.

Bijzonderheden:

- energielabel A;
- bouwjaar 2017;
- 8 zonnepanelen op het dak;
- tuin op het noordwesten;
- volledig geïsoleerd;
- cv ketel in 2022 onderhouden;
- leuke ligging;
- berging met achterom aan de achterzijde.

## Kenmerken

### Object gegevens

Soort	Woonhuis
Type	Tussenwoning
Soort bouw	Bestaande bouw
Bouwjaar	2017
Huidig gebruik	Woonruimte

### Maten object

Aantal kamers	5 (waarvan 4 slaapkamers)
Inhoud	508 m <sup>3</sup>
Perceeloppervlakte	167 m <sup>2</sup>
Woonoppervlakte	140 m <sup>2</sup>

### Details

Ligging	Aan een rustige weg in een kindvriendelijke woonwijk
Bijzonderheden	<ul style="list-style-type: none"><li>- energielabel A;</li><li>- bouwjaar 2017;</li><li>- 8 zonnepanelen op het dak;</li><li>- tuin op het noordwesten;</li><li>- volledig geïsoleerd;</li><li>- cv ketel in 2022 onderhouden;</li><li>- leuke ligging;</li><li>- berging met achterom aan de achterzijde</li></ul>
Isolatie	De woning is volledig geïsoleerd
Verwarming en warm water	Door middel van C.V. ketel en vloerverwarming.
Garage/parkeerplaats	Geen garage maar er wel ruimte in de straat om openbaar te parkeren
Schuur / berging	Vrijstaande houten berging

### Tuin gegevens

Tuin	Voor- en achtertuin
Tuin diepte/lengte	15 meter
Tuin breedte	5 meter
Kwaliteit	De hoofdtuin is de achtertuin welke een oppervlakte heeft van 75 m <sup>2</sup>

## Locatie

### Adres gegevens

Adres	Paterastraat 16
Postcode / plaats	6852 SJ HUISSEN
Provincie	Gelderland

### Locatiekaart

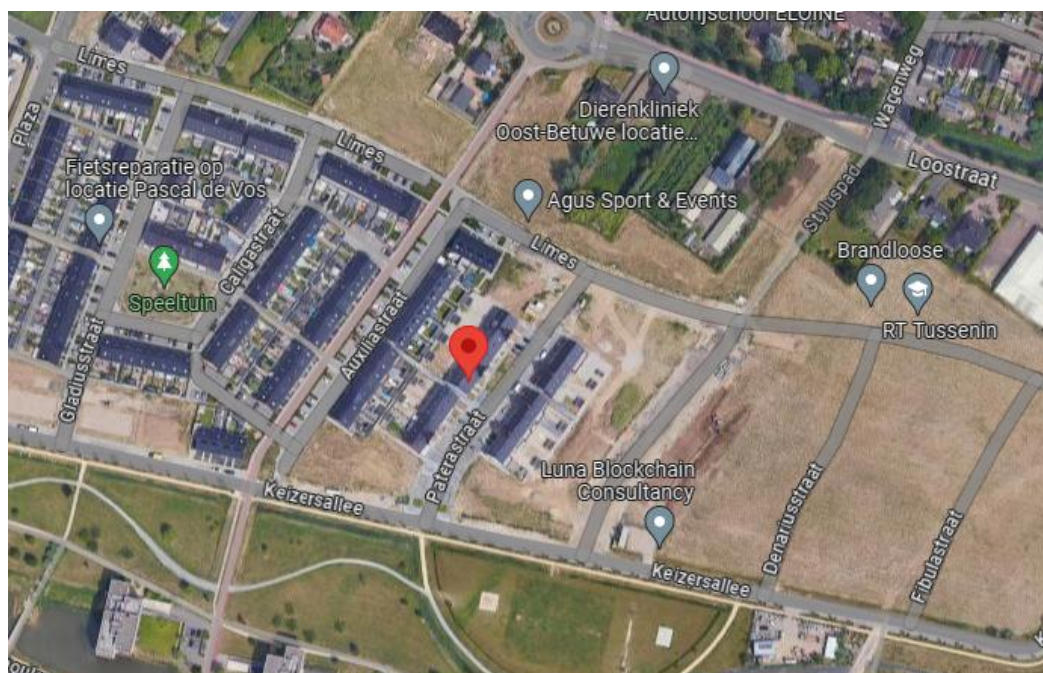

## Foto's



## Foto's

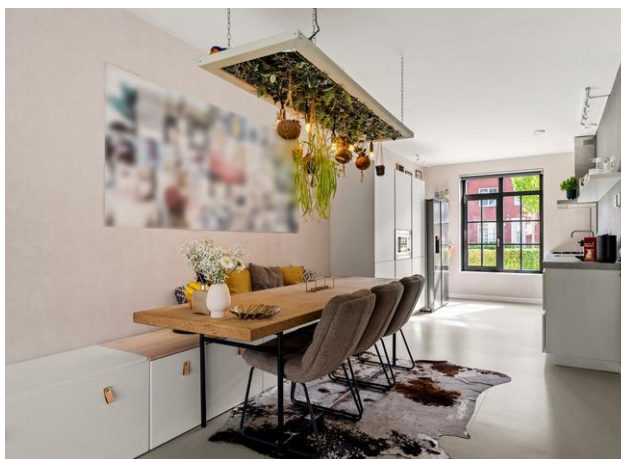

## Foto's



## Foto's

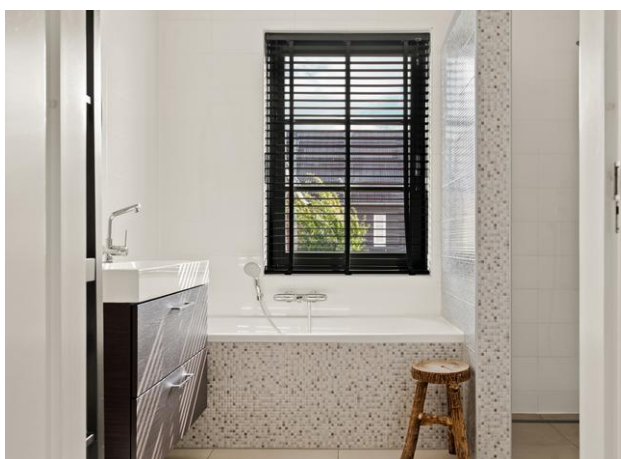



## Foto's



## Foto's



## Foto's



# Plattegronden

Begane grond

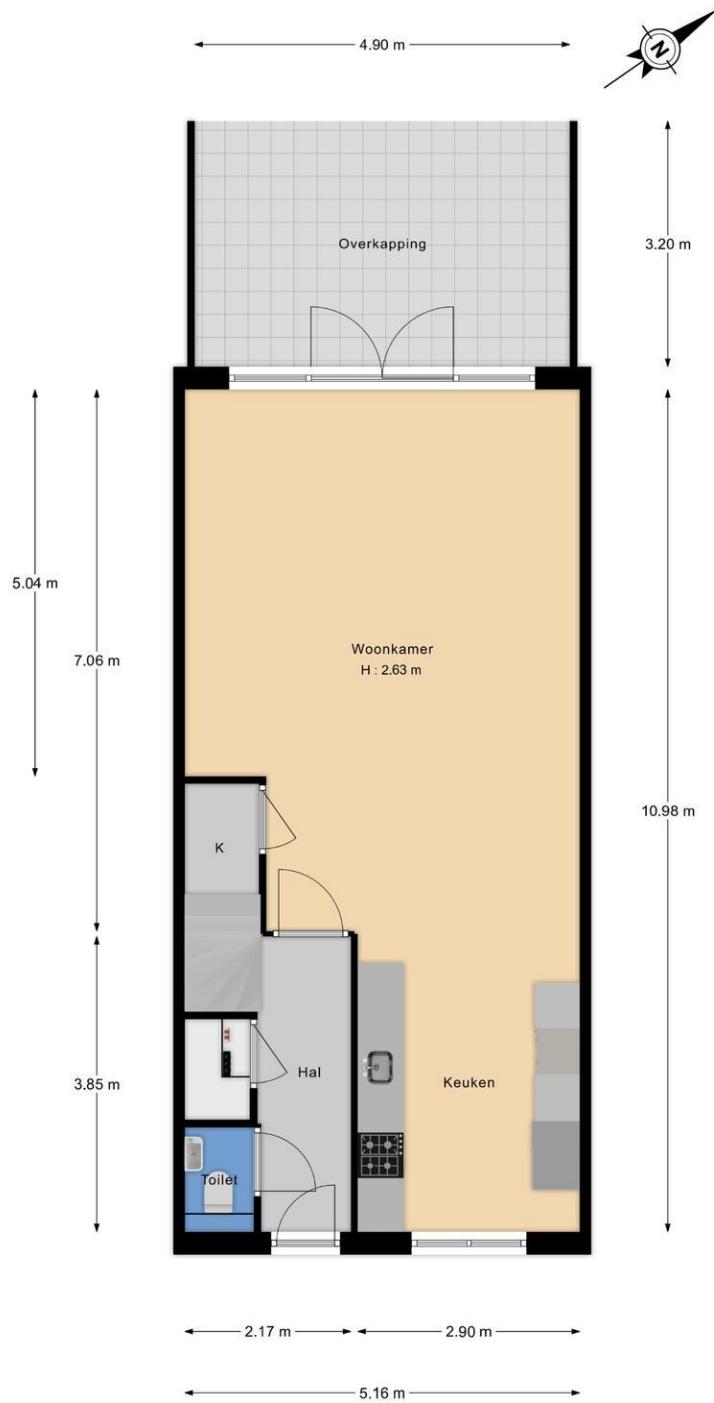

De plattegronden zijn voor promotionele doeleinden en ter indicatie.  
Aan de plattegronden kunnen geen rechten worden ontleend.

## Plattegronden



## Plattegronden

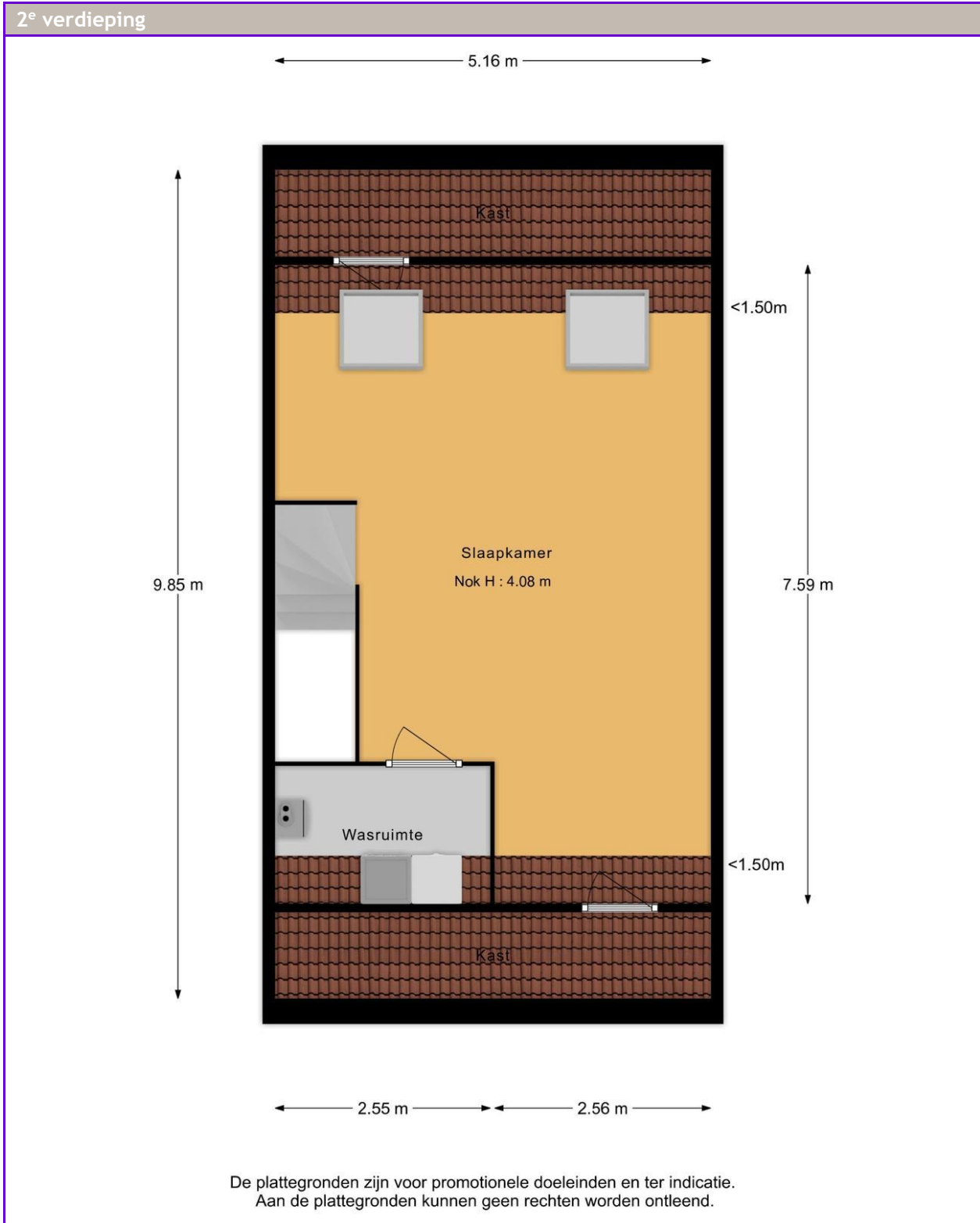

## Plattegronden

Schuur

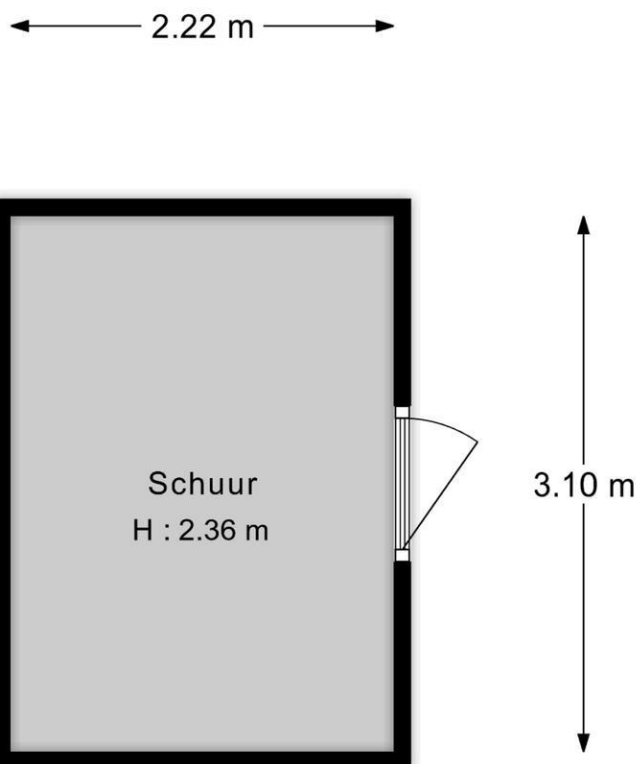

De plattegronden zijn voor promotionele doeleinden en ter indicatie.  
Aan de plattegronden kunnen geen rechten worden ontleend.

# Kadaster

## Kadastrale gegevens

Adres	Paterastraat 16
Postcode / plaats	6852 SJ HUISSEN
Gemeente	LINGEWAARD
Sectie / Perceel	G 2509
Oppervlakte	167 m <sup>2</sup>
Soort	Volle eigendom

## Kadastrale kaart

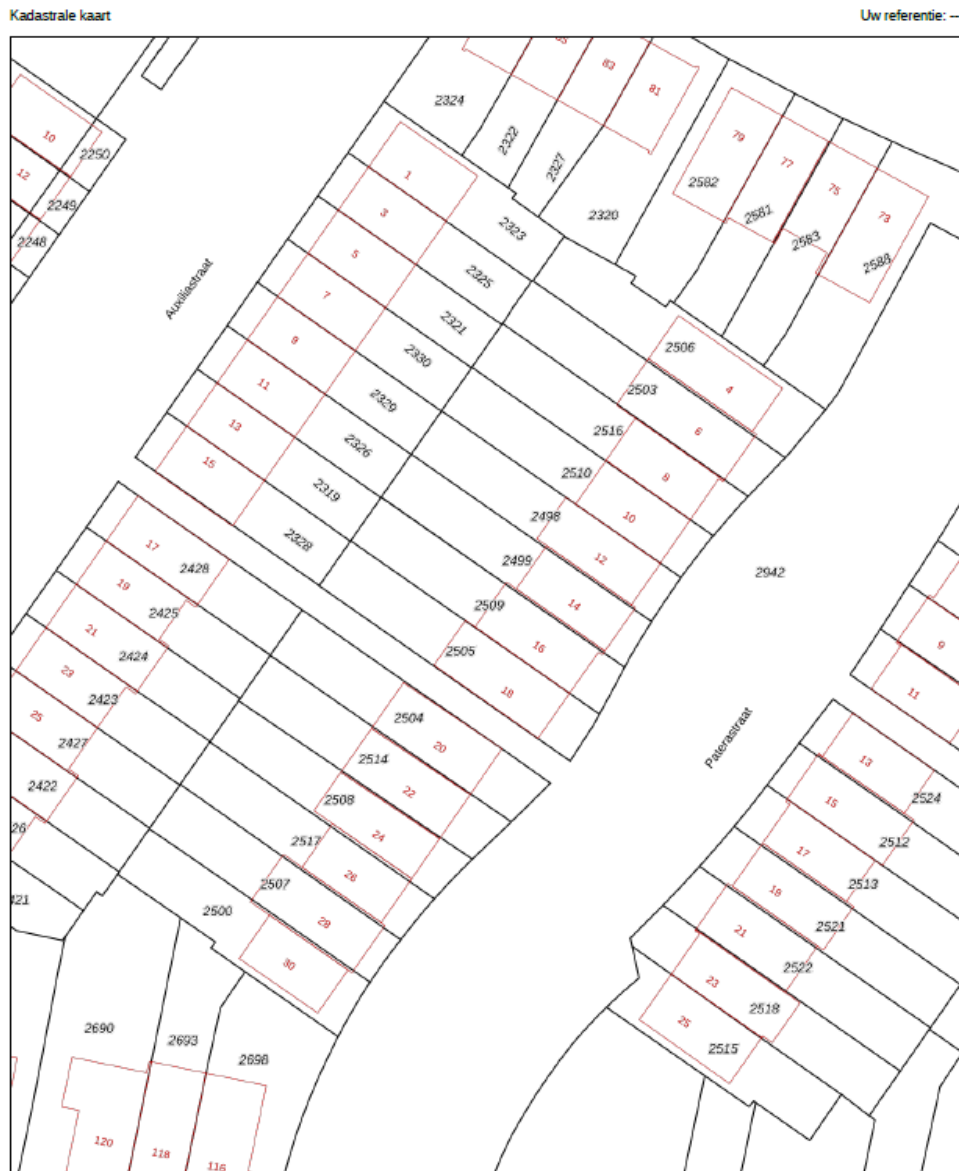

12345	Deze kaart is noordgericht	Schaal 1: 500	
25	Perceelnummer	Kadastrale gemeente Huissen	
—	Huisnummer	Sectie G	
—	Vastgestelde kadastrale grens	Perceel 2509	
—	Voorlopige kadastrale grens		
—	Administratieve kadastrale grens		
—	Bebouwing		

Voor een eensluidend uittreksel, geleverd op 18 augustus 2023.  
De bewaarder van het kadaster en de openbare registers.

Aan dit uittreksel kunnen geen betrouwbare maten worden ontleend.  
De Dienst voor het kadaster en de openbare registers behoudt zich de intellectuele eigendomsrechten voor, waaronder het auteursrecht en het databankrecht.



## Lijst van Zaken

	Blijft achter	Gaat mee	Kan worden overgenomen	N.v.t.
<b>Woning</b>				
<i>Interieur</i>				
Verlichting, te weten:				
- Inbouwspots/dimmers	<input type="checkbox"/>	<input type="checkbox"/>	<input type="checkbox"/>	<input checked="" type="checkbox"/>
- Opbouwspots/armaturen/lampen/dimmers	<input type="checkbox"/>	<input type="checkbox"/>	<input checked="" type="checkbox"/>	<input type="checkbox"/>
- Losse (hang)lampen	<input type="checkbox"/>	<input type="checkbox"/>	<input checked="" type="checkbox"/>	<input type="checkbox"/>
Raamdecoratie/zonwering binnen, te weten:				
- Gordijnrails	<input type="checkbox"/>	<input type="checkbox"/>	<input checked="" type="checkbox"/>	<input type="checkbox"/>
- Gordijnen	<input type="checkbox"/>	<input type="checkbox"/>	<input type="checkbox"/>	<input checked="" type="checkbox"/>
- Overgordijnen	<input type="checkbox"/>	<input type="checkbox"/>	<input type="checkbox"/>	<input checked="" type="checkbox"/>
- Vitrages	<input type="checkbox"/>	<input checked="" type="checkbox"/>	<input type="checkbox"/>	<input type="checkbox"/>
- Rolgordijnen	<input type="checkbox"/>	<input type="checkbox"/>	<input checked="" type="checkbox"/>	<input type="checkbox"/>
- Lamellen	<input type="checkbox"/>	<input type="checkbox"/>	<input type="checkbox"/>	<input checked="" type="checkbox"/>
- Jaloezieën	<input type="checkbox"/>	<input type="checkbox"/>	<input type="checkbox"/>	<input checked="" type="checkbox"/>
- (Losse) horren/rolhorren	<input type="checkbox"/>	<input type="checkbox"/>	<input type="checkbox"/>	<input checked="" type="checkbox"/>
Vloerdecoratie, te weten:				
- Vloerbedekking	<input checked="" type="checkbox"/>	<input type="checkbox"/>	<input type="checkbox"/>	<input type="checkbox"/>
- Parketvloer	<input type="checkbox"/>	<input type="checkbox"/>	<input type="checkbox"/>	<input checked="" type="checkbox"/>
- Houten vloer(delen)	<input type="checkbox"/>	<input type="checkbox"/>	<input type="checkbox"/>	<input checked="" type="checkbox"/>
- Laminaat	<input checked="" type="checkbox"/>	<input type="checkbox"/>	<input type="checkbox"/>	<input type="checkbox"/>
- Plavuizen	<input type="checkbox"/>	<input type="checkbox"/>	<input type="checkbox"/>	<input checked="" type="checkbox"/>
- Marmoleum	<input checked="" type="checkbox"/>	<input type="checkbox"/>	<input type="checkbox"/>	<input type="checkbox"/>
(Voorzet) openhaard met toebehoren	<input type="checkbox"/>	<input type="checkbox"/>	<input type="checkbox"/>	<input checked="" type="checkbox"/>
Allesbrander	<input type="checkbox"/>	<input type="checkbox"/>	<input type="checkbox"/>	<input checked="" type="checkbox"/>
Houtkachel	<input type="checkbox"/>	<input type="checkbox"/>	<input type="checkbox"/>	<input checked="" type="checkbox"/>
(Gas)kachels	<input type="checkbox"/>	<input type="checkbox"/>	<input type="checkbox"/>	<input checked="" type="checkbox"/>
Designradiator(en)	<input type="checkbox"/>	<input type="checkbox"/>	<input type="checkbox"/>	<input checked="" type="checkbox"/>
Radiatorafwerking	<input type="checkbox"/>	<input type="checkbox"/>	<input type="checkbox"/>	<input checked="" type="checkbox"/>
Overige, te weten:				
- Spiegelwanden	<input type="checkbox"/>	<input type="checkbox"/>	<input type="checkbox"/>	<input checked="" type="checkbox"/>
- Schilderij ophangstelsysteem	<input type="checkbox"/>	<input type="checkbox"/>	<input type="checkbox"/>	<input checked="" type="checkbox"/>
<b>Keuken</b>				
Keukenblok (met bovenkasten)	<input checked="" type="checkbox"/>	<input type="checkbox"/>	<input type="checkbox"/>	<input type="checkbox"/>
Keuken (inbouw)apparatuur, te weten:				
- Kookplaat	<input type="checkbox"/>	<input type="checkbox"/>	<input type="checkbox"/>	<input checked="" type="checkbox"/>
- (Gas) fornuis	<input checked="" type="checkbox"/>	<input type="checkbox"/>	<input type="checkbox"/>	<input type="checkbox"/>
- Afzuigkap	<input checked="" type="checkbox"/>	<input type="checkbox"/>	<input type="checkbox"/>	<input type="checkbox"/>
- Magnetron	<input checked="" type="checkbox"/>	<input type="checkbox"/>	<input type="checkbox"/>	<input type="checkbox"/>
- Oven	<input checked="" type="checkbox"/>	<input type="checkbox"/>	<input type="checkbox"/>	<input type="checkbox"/>
- Combi-oven/combimagnetron	<input type="checkbox"/>	<input type="checkbox"/>	<input type="checkbox"/>	<input checked="" type="checkbox"/>

	Blijft achter	Gaat mee	Kan worden overgenomen	N.v.t.
- Koelkast	<input type="checkbox"/>	<input type="checkbox"/>	<input type="checkbox"/>	<input checked="" type="checkbox"/>
- Vriezer	<input type="checkbox"/>	<input type="checkbox"/>	<input type="checkbox"/>	<input checked="" type="checkbox"/>
- Koel-vriescombinatie	<input type="checkbox"/>	<input type="checkbox"/>	<input checked="" type="checkbox"/>	<input type="checkbox"/>
- Vaatwasser	<input checked="" type="checkbox"/>	<input type="checkbox"/>	<input type="checkbox"/>	<input type="checkbox"/>
- Quooker	<input type="checkbox"/>	<input type="checkbox"/>	<input type="checkbox"/>	<input checked="" type="checkbox"/>
- Koffiezetapparaat	<input type="checkbox"/>	<input type="checkbox"/>	<input type="checkbox"/>	<input checked="" type="checkbox"/>

#### *Sanitair/sauna*

Toilet met de volgende toebehoren:

- Toilet	<input checked="" type="checkbox"/>	<input type="checkbox"/>	<input type="checkbox"/>	<input type="checkbox"/>
- Toilethouder	<input type="checkbox"/>	<input type="checkbox"/>	<input type="checkbox"/>	<input checked="" type="checkbox"/>
- Toiletborstel(houder)	<input type="checkbox"/>	<input type="checkbox"/>	<input type="checkbox"/>	<input checked="" type="checkbox"/>
- Fontein	<input checked="" type="checkbox"/>	<input type="checkbox"/>	<input type="checkbox"/>	<input type="checkbox"/>

Badkamer met de volgende toebehoren:

- Ligbad	<input checked="" type="checkbox"/>	<input type="checkbox"/>	<input type="checkbox"/>	<input type="checkbox"/>
- Jacuzzi/whirlpool	<input type="checkbox"/>	<input type="checkbox"/>	<input type="checkbox"/>	<input checked="" type="checkbox"/>
- Douche (cabine/schermbord)	<input type="checkbox"/>	<input type="checkbox"/>	<input type="checkbox"/>	<input checked="" type="checkbox"/>
- Stoomdouche (cabine)	<input type="checkbox"/>	<input type="checkbox"/>	<input type="checkbox"/>	<input checked="" type="checkbox"/>
- Wastafel	<input checked="" type="checkbox"/>	<input type="checkbox"/>	<input type="checkbox"/>	<input type="checkbox"/>
- Wastafelmeubel	<input checked="" type="checkbox"/>	<input type="checkbox"/>	<input type="checkbox"/>	<input type="checkbox"/>
- Planchet	<input type="checkbox"/>	<input type="checkbox"/>	<input type="checkbox"/>	<input checked="" type="checkbox"/>
- Toiletkast	<input type="checkbox"/>	<input type="checkbox"/>	<input type="checkbox"/>	<input checked="" type="checkbox"/>
- Toilet	<input checked="" type="checkbox"/>	<input type="checkbox"/>	<input type="checkbox"/>	<input type="checkbox"/>
- Toilethouder	<input type="checkbox"/>	<input type="checkbox"/>	<input type="checkbox"/>	<input checked="" type="checkbox"/>
- Toiletborstel(houder)	<input type="checkbox"/>	<input type="checkbox"/>	<input type="checkbox"/>	<input checked="" type="checkbox"/>
- Douchekop enz	<input checked="" type="checkbox"/>	<input type="checkbox"/>	<input type="checkbox"/>	<input type="checkbox"/>

#### *Exterieur/Installaties/Veiligheid/Energiebesparing*

Schotel/antenne	<input type="checkbox"/>	<input type="checkbox"/>	<input type="checkbox"/>	<input checked="" type="checkbox"/>
Brievenbus	<input type="checkbox"/>	<input type="checkbox"/>	<input type="checkbox"/>	<input checked="" type="checkbox"/>
Kluis	<input type="checkbox"/>	<input type="checkbox"/>	<input type="checkbox"/>	<input checked="" type="checkbox"/>
(Voordeur)bel	<input checked="" type="checkbox"/>	<input type="checkbox"/>	<input type="checkbox"/>	<input type="checkbox"/>
Alarminstallatie	<input type="checkbox"/>	<input type="checkbox"/>	<input type="checkbox"/>	<input checked="" type="checkbox"/>
(Veiligheids)sloten en overige inbraakpreventie	<input type="checkbox"/>	<input type="checkbox"/>	<input type="checkbox"/>	<input checked="" type="checkbox"/>
Rookmelders	<input checked="" type="checkbox"/>	<input type="checkbox"/>	<input type="checkbox"/>	<input type="checkbox"/>
(Klok)thermostaat	<input checked="" type="checkbox"/>	<input type="checkbox"/>	<input type="checkbox"/>	<input type="checkbox"/>
Airconditioning	<input type="checkbox"/>	<input type="checkbox"/>	<input type="checkbox"/>	<input checked="" type="checkbox"/>
Warmwatervoorziening, te weten:				
- CV-installatie	<input checked="" type="checkbox"/>	<input type="checkbox"/>	<input type="checkbox"/>	<input type="checkbox"/>
- Boiler	<input type="checkbox"/>	<input type="checkbox"/>	<input type="checkbox"/>	<input checked="" type="checkbox"/>
- Geiser	<input type="checkbox"/>	<input type="checkbox"/>	<input type="checkbox"/>	<input checked="" type="checkbox"/>
Screens	<input type="checkbox"/>	<input type="checkbox"/>	<input type="checkbox"/>	<input checked="" type="checkbox"/>
Rolluiken	<input type="checkbox"/>	<input type="checkbox"/>	<input type="checkbox"/>	<input checked="" type="checkbox"/>

	Blijft achter	Gaat mee	Kan worden overgenomen	N.v.t.
Zonwering buiten	<input type="checkbox"/>	<input type="checkbox"/>	<input type="checkbox"/>	<input checked="" type="checkbox"/>
Telefoonaansluiting/internetaansluiting	<input checked="" type="checkbox"/>	<input type="checkbox"/>	<input type="checkbox"/>	<input type="checkbox"/>
Veiligheidsschakelaar wasautomaat	<input type="checkbox"/>	<input type="checkbox"/>	<input type="checkbox"/>	<input checked="" type="checkbox"/>
Waterslot wasautomaat	<input type="checkbox"/>	<input type="checkbox"/>	<input type="checkbox"/>	<input checked="" type="checkbox"/>
Zonnepanelen	<input checked="" type="checkbox"/>	<input type="checkbox"/>	<input type="checkbox"/>	<input type="checkbox"/>
Oplaadpunt elektrische auto	<input type="checkbox"/>	<input type="checkbox"/>	<input type="checkbox"/>	<input checked="" type="checkbox"/>
<b>Tuin</b>				
<i>Inrichting</i>				
Tuinaanleg/bestrating	<input checked="" type="checkbox"/>	<input type="checkbox"/>	<input type="checkbox"/>	<input type="checkbox"/>
Beplanting	<input checked="" type="checkbox"/>	<input type="checkbox"/>	<input type="checkbox"/>	<input type="checkbox"/>
<i>Verlichting/installaties</i>				
Buitenverlichting	<input checked="" type="checkbox"/>	<input type="checkbox"/>	<input type="checkbox"/>	<input type="checkbox"/>
Tijd- of schemerschakelaar/bewegingsmelder	<input type="checkbox"/>	<input type="checkbox"/>	<input type="checkbox"/>	<input checked="" type="checkbox"/>
<i>Bebouwing</i>				
Tuinhuis/buitenberging	<input checked="" type="checkbox"/>	<input type="checkbox"/>	<input type="checkbox"/>	<input type="checkbox"/>
Kasten/werkbank in tuinhuis/berging	<input type="checkbox"/>	<input type="checkbox"/>	<input type="checkbox"/>	<input checked="" type="checkbox"/>
(Broei)kas	<input type="checkbox"/>	<input type="checkbox"/>	<input type="checkbox"/>	<input checked="" type="checkbox"/>
Overkapping	<input checked="" type="checkbox"/>	<input type="checkbox"/>	<input type="checkbox"/>	<input type="checkbox"/>
<i>Overig</i>				
Overige tuin, te weten:				
- (Sier)hek	<input type="checkbox"/>	<input type="checkbox"/>	<input type="checkbox"/>	<input checked="" type="checkbox"/>
- Vlaggenmast(houder)	<input checked="" type="checkbox"/>	<input type="checkbox"/>	<input type="checkbox"/>	<input type="checkbox"/>
<b>Overig</b>				
Zijn er zaken die geen eigendom zijn van verkoper omdat er sprake is van een leasecontract of huurcontract. Zo ja, neemt verkoper de zaak mee of wordt het betreffende contract overgenomen?	Ja	Nee	Gaat mee	Moet worden overgenomen
CV	<input type="checkbox"/>	<input checked="" type="checkbox"/>	<input type="checkbox"/>	<input type="checkbox"/>
Boiler	<input type="checkbox"/>	<input checked="" type="checkbox"/>	<input type="checkbox"/>	<input type="checkbox"/>
Zonnepanelen	<input type="checkbox"/>	<input checked="" type="checkbox"/>	<input type="checkbox"/>	<input type="checkbox"/>

## Omgeving

Huissen is een stad en voormalige gemeente in de gemeente Lingewaard. De plaats heeft 19.570 inwoners (2021), waarmee het de grootste kern van de gemeente Lingewaard is. Huissen verkreeg op zijn laatst stadsrechten in het jaar 1314. Het wapendier en symbool van Huissen is een zwaan. De zwaan is afgebeeld op het wapen en de vlag van de stad.



De eerste vermelding van de naam Huissen is gevonden in 814 als Hosenhym. De naam is daarna geëvolueerd via o.a. Heuschenheim, Heuschen, Huessen tot Huissen. In geschreven teksten zijn verschillende varianten opgenomen.

Huissen wordt uitgesproken als Huussen. De lange uu werd vroeger in het Nederlands, tot aan de spelling-Siegenbeek, geschreven als ui, ue of uy. In het geval

van Huissen werd in het verleden ook wel de spelling Huessen en Huysen gehanteerd. De i komt inmiddels niet meer voor als verlengingsteken. Omdat de schrijfwijze van eigennamen, waaronder plaatsnamen, vaak behoudend zijn, is de oude spelling vaak gehandhaafd, zoals in het geval van Huissen.[3] De uitspraak Huussen is dus geen dialect.

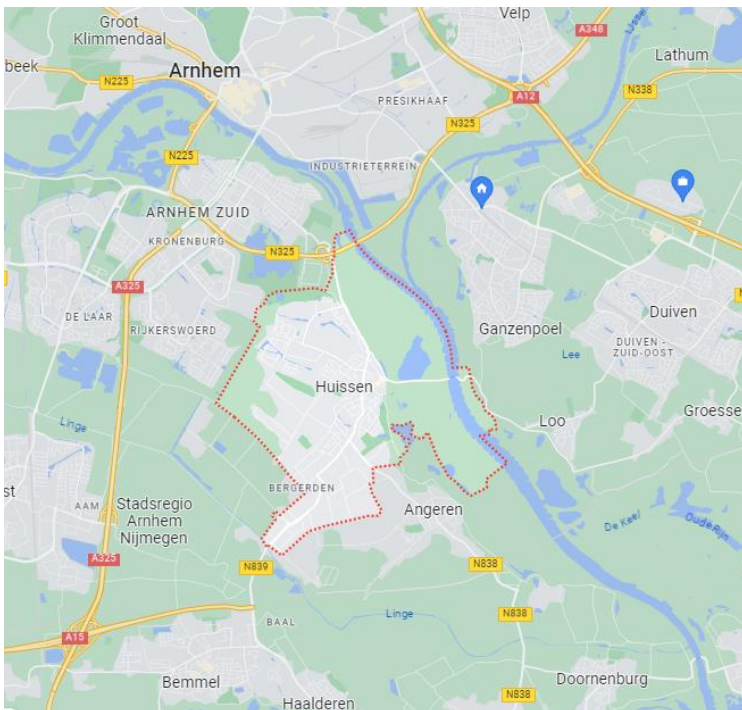

## Tien meest gestelde vragen

### De 10 meest gestelde vragen

Vanaf het moment dat uw interesse gewekt wordt in een woning tot het moment waarop u het contract van uw nieuwe huis tekent, loopt u tegen allerlei vragen aan. Niet zo vreemd, want een huis kopen doet u niet elke dag. Een makelaar van de NVM doet dat wel, daarom kunnen we u op de meeste vragen snel een goed antwoord geven. Hieronder beantwoorden we de 10 meest gestelde vragen zodat u weet waar u staat wanneer u op zoek gaat naar dat huis van uw dromen.

#### 1. Wanneer ben ik in onderhandeling?

U bent pas in onderhandeling als de verkopende partij reageert op uw bod door een tegenbod te doen. U bent echter nog niet in onderhandeling als de verkopende makelaar aangeeft dat hij uw bod met de verkoper zal bespreken.

#### 2. Mag een makelaar doorgaan met bezichtigingen als er al over een bod onderhandeld wordt?

Ja, dat mag. Een onderhandeling hoeft namelijk nog niet tot een verkoop te leiden. Bovendien kan het zijn dat de verkoper graag wil weten of er meer belangstelling is. Overigens mag ook met meer dan één gegadigde tegelijk worden onderhandeld. Een NVM-makelaar moet dit wel duidelijk melden. Vaak zal de verkopende NVM-makelaar aan belangstellenden vertellen dat een pand, zoals dat heet, 'onder bod' is. Als belangstellende mag u dan wel een bod uitbrengen, maar de makelaar mag dan pas met u in onderhandeling treden als de onderhandeling met de eerste geïnteresseerde beëindigd is. De NVM-makelaar doet geen mededelingen over de hoogte van biedingen. Dit zou namelijk overbieden kunnen uitlokken.

#### 3. Wanneer ik de vraagprijs bied, moet de verkoper de woning dan aan mij verkopen?

Nee. De Hoge Raad heeft bepaald dat de vraagprijs moet worden gezien als een uitnodiging tot het doen van een bod. Ook als u de vraagprijs biedt, kan de verkoper dus nog beslissen of hij uw bod aanvaardt of niet, of dat hij zijn makelaar een tegenbod laat doen.

#### 4. Kan de verkoper de vraagprijs van een woning tijdens de onderhandeling verhogen?

Ja, de verkoper kan besluiten de vraagprijs te verhogen of te verlagen. Daarnaast kunt u als potentiële koper echter ook besluiten om tijdens de onderhandelingen uw bod weer te verlagen. Zodra de verkopende partij een tegenbod doet, vervalt namelijk uw eerder gedane bod.

#### 5. Hoe komt de koop tot stand?

Als verkoper en koper het eens zijn over de belangrijkste zaken (zoals de prijs, de opleveringsdatum en de ontbindende voorwaarden), legt de verkopende makelaar de afspraken schriftelijk vast in een koopakte. Ontbindende voorwaarden zijn hierin een belangrijk onderwerp. U krijgt als koper niet automatisch een ontbindende voorwaarde. Wilt u bijvoorbeeld een ontbindende voorwaarde voor de financiering, dan moet u dit melden bij het uitbrengen van uw bod. Het is dan ook belangrijk dat de partijen het eens zijn over aanvullende afspraken en ontbindende voorwaarden voordat de koopakte wordt opgemaakt.

Zodra beide partijen de koopakte hebben ondertekend en de koper een afschrift van deze akte heeft ontvangen, treedt voor u als particuliere koper de wettelijke bedenktijd van drie dagen in werking. Binnen deze tijd kunt u als koper alsnog afzien van de aankoop. Doet u dit niet, zijn de financiën rond en vormen ook eventuele andere ontbindende voorwaarden geen obstakel meer, dan zal op de afgesproken opleveringsdatum de overdracht plaatsvinden bij de notaris.

#### 6. Mag een makelaar van de NVM tijdens de onderhandeling het systeem van verkoop wijzigen?

Ja, dat mag. Soms zijn er zo veel belangstellenden die de vraagprijs bieden of benaderen, dat het moeilijk te bepalen is wie de beste koper is. In dat geval kan de verkopende makelaar - in overleg met de verkoper - besluiten de lopende onderhandelingen af te breken en de biedprocedure te wijzigen om vervolgens te kiezen voor bijvoorbeeld een inschrijvingsprocedure. Hierbij hebben alle bidders een gelijke kans om het hoogste bod uit te brengen. Alvorens het systeem te wijzigen, dient de makelaar uiteraard eerst de eventueel gedane toezeggingen na te komen.

**7. Mag een makelaar van de NVM een belachelijk hoge prijs vragen voor een woning?**

De verkoper bepaalt in overleg met zijn NVM-makelaar waarvoor hij zijn woning verkoopt. De koper kan onderhandelen over de prijs, maar de verkoper beslist.

**8. Wat is een optie?**

Een optie in juridische zin geeft een partij de keuze om door een eenzijdige verklaring een koopovereenkomst met een andere partij te sluiten. Partijen zijn het dan wel eens over de voorwaarden van de koop, maar de koper krijgt bijvoorbeeld nog een week bedenktijd. Bij de aankoop van een nieuwbouwwoning is zo'n optie nog wel gebruikelijk. Bij het aankopen van een bestaande woning niet. Het begrip 'optie' wordt daarbij vaak ten onrechte gebruikt. Dan heeft het de betekenis van bepaalde toezeggingen die een verkopende NVM-makelaar kan doen aan een belangstellende koper tijdens het onderhandelingsproces. Zo'n toezegging kan bijvoorbeeld inhouden dat een belangstellende koper een paar dagen de tijd krijgt om na te denken over een bod. De makelaar van de NVM zal in de tussentijd proberen niet met een andere partij in onderhandeling te gaan. De belangstellende koper kan deze tijd gebruiken om een beter inzicht te krijgen in zijn financiering of in de gebruiksmogelijkheden van de woning. Een optie kunt u niet eisen; de verkoper en de verkopende NVM-makelaar beslissen zelf of er in een onderhandelingsproces bepaalde toezeggingen worden gedaan.

**9. Moet een makelaar als eerste met mij in onderhandeling gaan als ik de eerste ben die belt voor een bezichtiging of als ik als eerste een bod uitbreng?**

Nee. De verkopende makelaar bepaalt samen met de verkoper de verkoopprocedure. Hij heeft wel de plicht u daarover te informeren. Hebt u serieus belangstelling, vraag de makelaar dan wat uw positie is. Dat kan teleurstelling voorkomen.

**10. Zit de makelaarscourtage in de 'kosten koper'?**

Nee. Onder 'kosten koper' vallen de kosten die de overheid koppelt aan de overdracht van een woning. Dat zijn de overdrachtsbelasting (10,4% Voor starters onder de 35 jaar geldt dat ze geen overdrachtsbelasting hoeven te betalen bij aankoop van hun woning. Kopers vanaf 35 jaar die de woning zelf gaan bewonen, blijven 2% overdrachtsbelasting betalen), de notariskosten voor het opmaken van de leveringsakte en de kosten voor het inschrijven daarvan in de registers. Daarnaast dient de koper rekening te houden met de (notaris)kosten voor de opmaak en inschrijving van de hypotheekakte. Heeft de verkopende partij een makelaar ingeschakeld om de woning te verkopen, dan komen de kosten hiervan voor zijn rekening. De verkopende makelaar is immers belangenbehartiger van de verkoper en niet van u als koper. Om deze reden is het doorgaans ook verstandig om zelf een makelaar van de NVM in te schakelen. De makelaarscourtage voor een aankopende makelaar komt wel voor rekening van de koper.

## 7 redenen om nu een huis te kopen

Het is u natuurlijk niet ontgaan dat de huizenmarkt de afgelopen tijd wat onzeker is geworden. Ook de NVM kan niet in de toekomst kijken en weet dus niet of de markt verder zal verslechteren of weer verbetert.

Wat we u wel kunnen laten zien is dat een veranderde markt ook voordelen kent. Deze hebben we voor u op een rij gezet in onze '7 redenen'. Daarnaast is uiteraard ook uw persoonlijke financiële situatie van belang. Laat u daarom goed adviseren door een NVM-aankoopmakelaar en hypotheekadviseur. Zo kunt u weloverwogen een beslissing nemen.

1. De hypotheekrente is momenteel gunstig. De hypotheekrente is een belangrijke factor voor uw maandlasten. Omdat deze rente - historisch gezien - nog steeds erg laag staat, is een nieuwe hypotheek relatief goedkoop. Uw hypotheekadviseur kan u uitstekend adviseren of dat ook in uw situatie verstandig is.
2. U hebt meer keus, dus meer kans op uw droomhuis. Momenteel staan er relatief veel woningen te koop en ook gedurende een wat langere periode. Daardoor is de kans veel groter dat u een woning vindt die precies bij uw wensen en mogelijkheden past. Uw NVM-aankoopmakelaar heeft het volledige aanbod voor u op een rij. Bovendien helpt hij u graag om uw huidige woning te verkopen.
3. De huizenprijzen zijn realistischer geworden. De woningmarkt was jarenlang erg overspannen. Dat betekende dat de vraagprijs van een woning in sommige gevallen meer door de emotie werd bepaald dan door de werkelijke waarde van het huis. Gelukkig is die tijd nu voorbij en heeft u meer zekerheid dat de prijs die u betaalt ook realistisch is.
4. U hebt nu een uitstekende onderhandelingspositie. Omdat er meer huizen te koop staan, staat u sterker bij onderhandelingen. Uw NVM-aankoopmakelaar weet als geen ander wat een realistisch bod is maar ook hoe u over de condities kunt onderhandelen. Zo weet u zeker dat u uw nieuwe woning koopt voor de juiste prijs en onder de gunstigste voorwaarden.
5. Een koopwoning is op langere termijn een goede investering. Als u kijkt naar de ontwikkeling van de huizenprijzen in de afgelopen decennia, dan ziet u dat deze nagenoeg altijd sterker zijn gestegen dan de ontwikkeling van de koopkracht. Hoe eerder u in uw leven een huis koopt, hoe gunstiger dat dus meestal is. Natuurlijk zijn er periodes geweest dat de huizenprijzen ook daalden en kan de NVM niet in de toekomst kijken. Op langere termijn bleek een koopwoning echter altijd een uitstekende investering te zijn.
6. De NVM No-Risk clause voorkomt dat u blijft zitten met uw huidige woning. Als u de aankoop van uw nieuwe woning door een NVM-aankoopmakelaar laat begeleiden, zal deze vaak ook een goede koper proberen te vinden voor uw huidige woning. Mocht dit echter niet snel genoeg lukken, dan heeft u met de NVM No-Risk clause een optimaal vangnet om te voorkomen dat u straks met twee huizen zit. Uw NVM-aankoopmakelaar vertelt u er graag alles over.
7. Met een NVM-aankoopmakelaar koopt u geen kat in de zak. Behalve de risico's van de markt, kan het kopen van een huis ook andere risico's met zich mee brengen. Denkt u maar eens aan verborgen gebreken die na levering aan het licht kunnen komen. Als u zich laat begeleiden door een NVM-aankoopmakelaar, kan hij u tegen verborgen gebreken verzekeren. Daarnaast behartigt hij uitsluitend uw belangen. Daarmee hebt u de zekerheid van een goede aankoop.

## Aanvullende informatie

Wij helpen u graag bij het zoeken naar een voor u passend object. Altijd goed is een vrijblijvend informatief gesprek met één van onze makelaars. Hierin kunnen wij u in alle rust de verschillende mogelijkheden toelichten.

Mocht u naar aanleiding van bijvoorbeeld een bezichtiging of na het lezen van deze brochure nog vragen hebben, aarzelt u dan niet om contact met ons op te nemen. Wij zijn bereikbaar van maandag t/m vrijdag van 08.30 tot 17.30 op kantoor. Tevens bezichtigen wij op afspraak in de avonden en weekenden. Opvraagbaar is altijd een digitale brochure, gedetailleerdere informatie omtrent het huis, van eigenaren en de roerende zaken. Alle relevante stukken kunnen u vanzelfsprekend per post of digitaal worden toegestuurd.

Daniëlle de Rooij 06-10950119  
Johan de Rooij 06-53452751  
Lenny Scheffer 06-48135390  
Jansbinnensingel 15  
6811 AJ Arnhem  
(026) 353 76 60  
woningen@derooijmakelaars.nl  
info@derooijmakelaars.nl

(Deze brochure is met zorg samengesteld. Voor eventuele onjuistheden aanvaarden wij echter geen aansprakelijkheid. De meetinstructie is gebaseerd op de NEN2580. De meetinstructie is bedoeld om een meer eenduidige manier van meten toe te passen voor het geven van een **indicatie** van de gebruiksoppervlakte. De meetinstructie sluit verschillen in meetuitkomsten niet volledig uit, door bijvoorbeeld interpretatieverschillen, afrondingen of beperkingen bij het uitvoeren van de meting. Mocht u nog op en/of aanmerkingen hebben om onze brochures te verbeteren vernemen wij dat graag van u!)

