

Tol Makelaardij



AMSTERDAM

Grubbehoeve 42

Vraagprijs € 450.000,-k.k.

OMSCHRIJVING

Fraai verzorgde en bijzonder ruime 4/5 kamer bovenwoning, gelegen op de eerste verdieping van het in 2007 tot 2009 gerenoveerde complex aan Grubbehoeve. Het complex is omgeven door veel groenvoorzieningen, grasweides, water en wandel en fietspaden. Vanwege de privé entree en opgang vanaf de begane grond heeft u een volledig zelfstandige woning binnen het complex, zonder gebruik te hoeven maken van de centrale hal van het complex. Wel heeft u de mogelijkheid om een fiets te stallen in de gezamenlijke fietsenberging.

De woning beschrijft zich feitelijk met één woord... RUIMTE!

Ruimte is er in overvloed en gecombineerd met de eigen opgang en vele ramen aan drie zijden is het een uniek appartement binnen het complex. De woning is voorzien van een zeer uitgebreide strak uitgevoerde keuken met groot kook- / werkeiland, zeer veel kastruimte en diverse apparatuur waaronder tevens een vaatwasmachine en Quooker. De gehele woning is voorzien van een zeer praktische, geheel drempelloze donker kleurige epoxy woongrond vloer en een splinternieuwe badkamer.

De living heeft een speelse T-vorm, met in het verlengde hiervan de ruime woonkeuken. Eten is mogelijk aan het gezellige eiland, maar er is ook ruimte genoeg voor een uitgebreide eethoek in de kamer. Momenteel zijn er in de woning drie aparte slaapkamers. Eventueel zou het eenvoudig mogelijk zijn om nog een extra slaapkamer te creëren in het zijgedeelte van de woonkamer. Er zou dan nog steeds een zeer riante woonkamer overblijven. Zie hiervoor de aanvullende plattegrond.

Centraal in de woning is een L-vormige hal gelegen. Vanuit hier zijn de slaapkamers te bereiken en de onlangs nieuw gerenoveerde badkamer met inloopdouche en badkamermeubel. Voorts is er een separaat toilet en twee berguimtes. Één van de berguimtes beschikt over een opstelplaats voor de wasmachine en wasdroger.

Het appartement heeft aan de achterzijde een zeer riant balkon over de volledige breedte van de woning. Het balkon is via openslaande deuren te bereiken vanuit de woonkeuken maar tevens via openslaande deuren in de beide slaapkamers die ook aan het balkon zijn gelegen. Vanaf dit balkon heeft u een fraai zicht op de parkachtige groene omgeving (Het park zelf is beschermd stadsgezicht) waarin het complex is gelegen.

De ligging van het complex is bijzonder centraal. Via het park loopt u langs het complex zo richting het Metrostation Ganzehoef en de winkels aan Bijlmerdreef. Grubbbehoefte is prima per auto te bereiken. U bereikt snel de A9 of A1. Parkeren kan op de parkeerplaats voor het complex maar tevens gratis op het dak van de parkeergarage Gouden Leeuw aan Bijlmerdreef. Een basisschool is gelegen binnen 1KM en er zijn legio voorzieningen in de directe omgeving. Een BasicFit sportschool is gelegen aan de overzijde van de straat.



BIJZONDERHEDEN

- + Oorspronkelijk bouwjaar 1970. Gehele complex volledig gerenoveerd in 2007-2009
- + Volledig geïsoleerd
- + Prima functionerende en professioneel beheerde VvE.
- + Servicekosten €286,71
- + Energielabel A
- + Maandelijkse bijdrage stookkosten €236,26 (netto verbruik ligt vele malen lager. Via de jaarafrekening ontving de eigenaar over het jaar 2022 €1.970,54 terug wat betreft stookkosten en warm water) Afrekening stookseizoen 2023 volgt in 2023 en is nog niet bekend. Een inschatting kan zijn dat er per maand zeker ongeveer €125,- terug wordt ontvangen, waardoor het verbruik voor verwarming en warm water samen op ongeveer €110,- per maand zal liggen)
- + Gasloze woning, volledig voorbereid op de toekomst. Verwarming en warm water via blokverwarming
- + Prima isolatie
- + Ruim balkon, gesitueerd op het zuiden
- + Voortdurende erfpacht. Canon afgekocht tot 1 april 2054. Er is tijdig een registratie aangemaakt om eventueel de erfpacht ook tegen de gunstige condities nog eeuwigdurend af te kopen.
- + Geheel nieuwe badkamer
- + Geheel nieuwe warmtewisselaar t.b.v. verwarming en warm water
- + Niet-zelfbewoningsclausule
- + Vaste notaris van toepassing: Notaris Jan Derkman, Abcoude

KENMERKEN

Type	:	Bovenwoning, appartementsrecht
Bouwjaar	:	1970 (vernieuwbouw complex 2007-2009)
Maten	:	Gebruiksoppervlak wonen 140 m ² Gebouwbonden buitenruimte 14 m ² (balkon)
Eigendomssituatie	:	Erfpacht. Canon afgekocht tot 1 april 2054
Totaal aantal kamer	:	5 kamers
Totaal aantal slaapkamers	:	3 slaapkamers (4 mogelijk)
Verwarming	:	Blokverwarming. Nieuwe warmtewisselaar in 2024 geplaatst
Bijzonderheden	:	Oplevering in overleg. Kan op een zeer spoedige termijn. Vaste notaris, Notaris Jan Derkman, Abcoude

FOTO'S



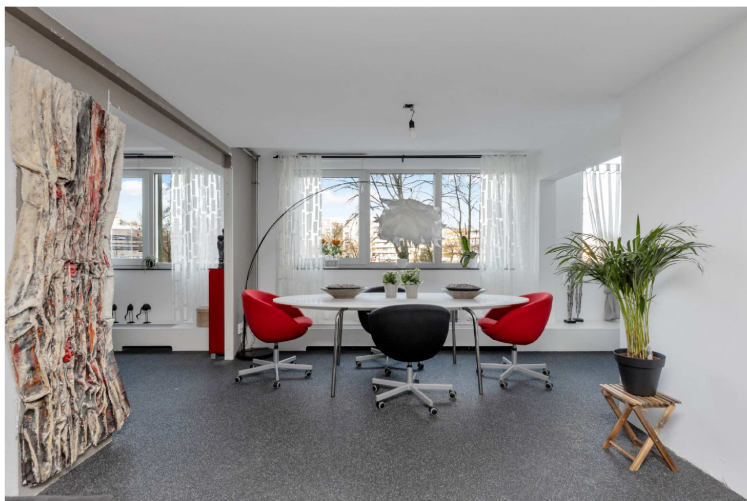

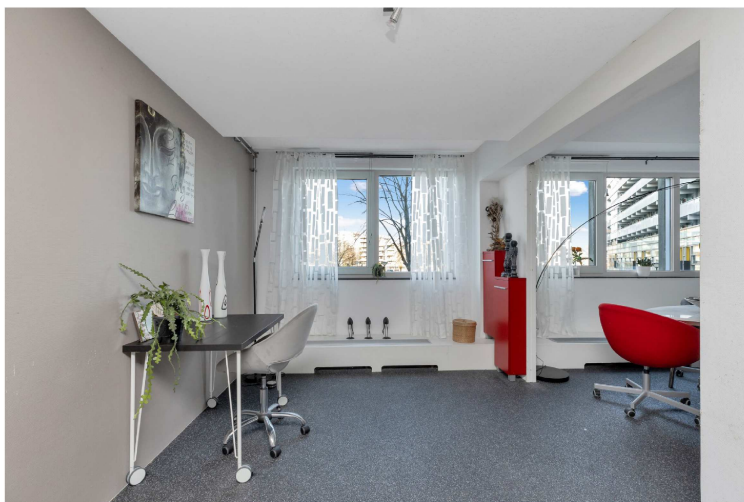
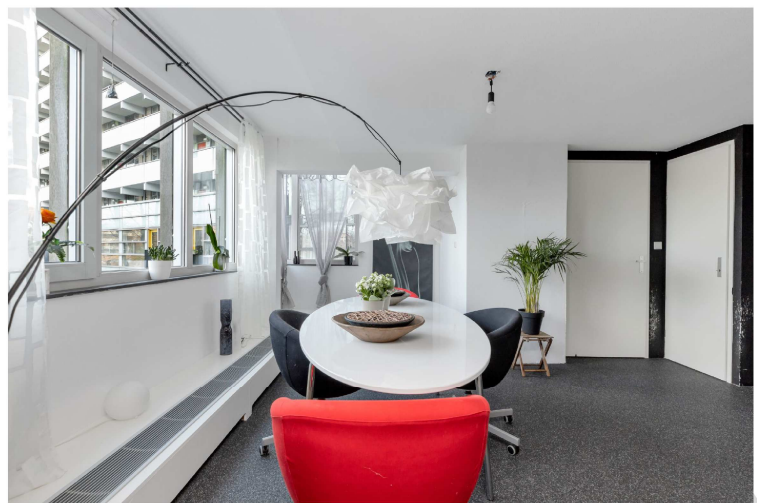









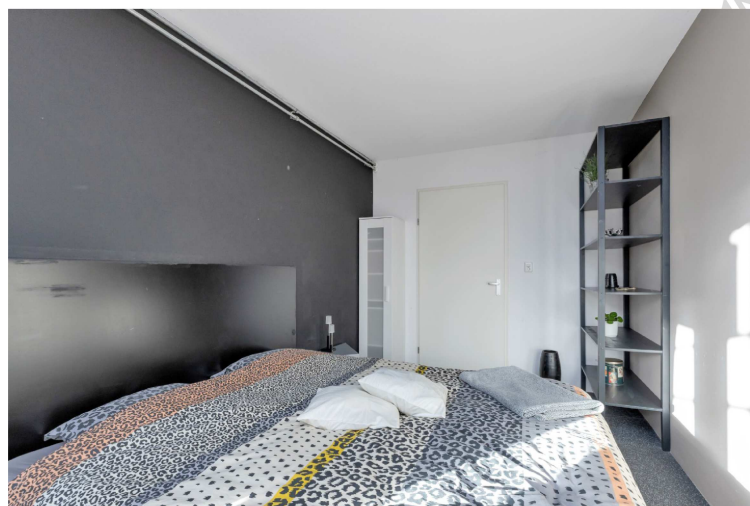
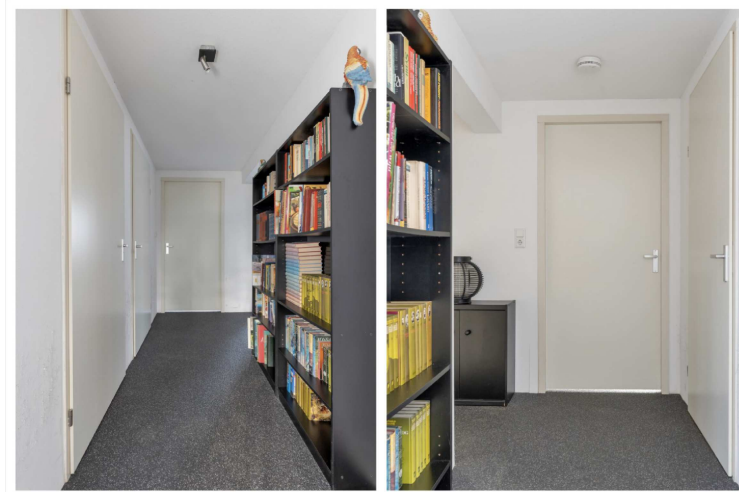

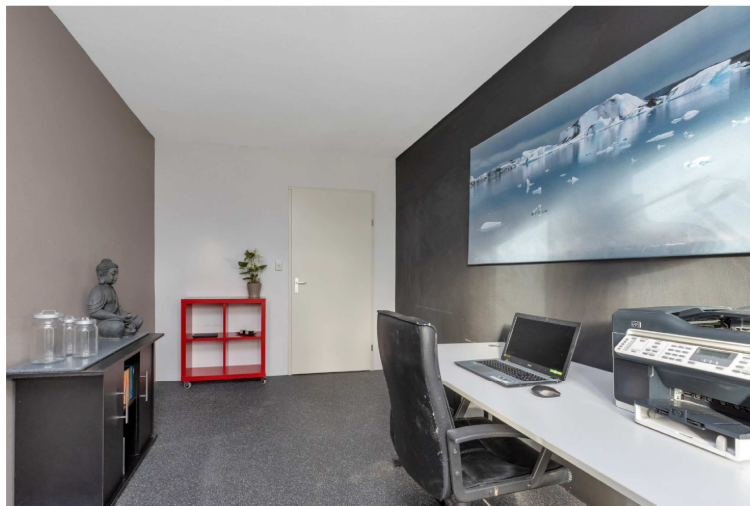



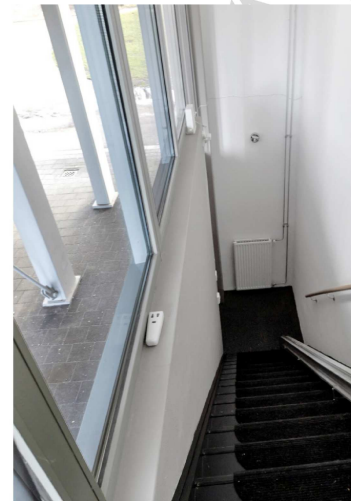
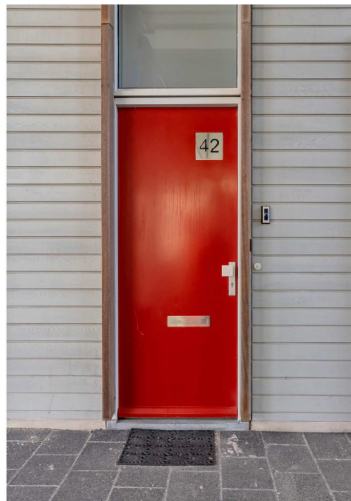





PLATTEGROND

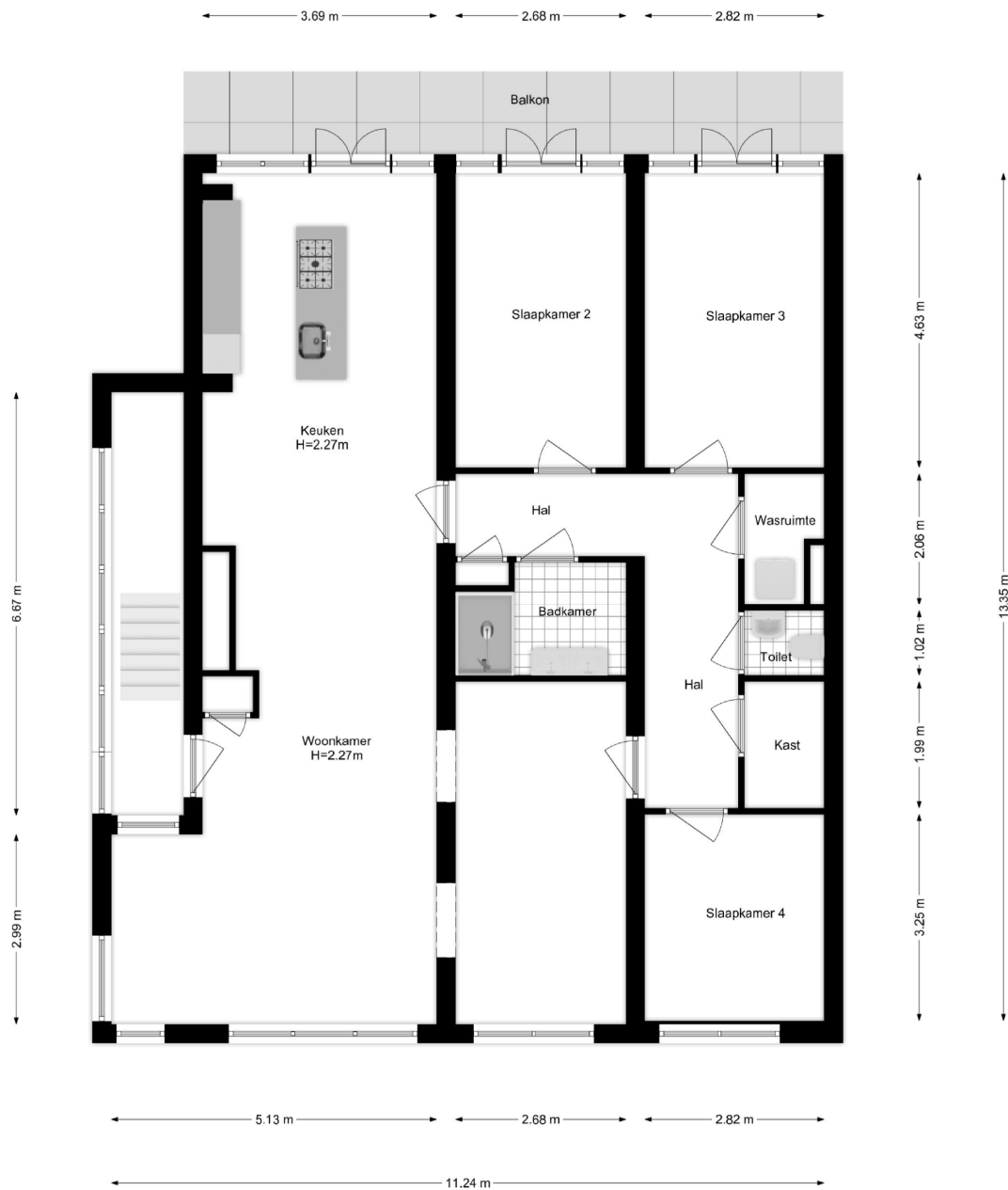

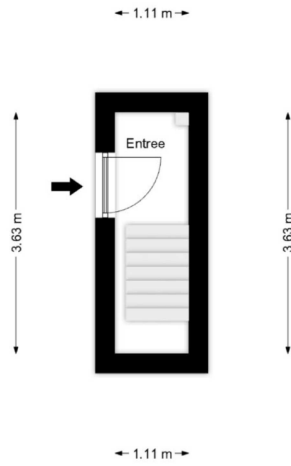

ENERGIELABEL

Energie label woningen

Registratienummer
140450890Datum registratie
10-02-2024Geldig tot
30-01-2034Status
DefinitiefDeze woning
heeft energielabel **A**

Isolatie		Installaties	Hoofdsysteem	Verbetering aanbevolen?
1 Gevels	- +/- + ++	7 Verwarming	Warmtenet	nee ja
2 Gevelpanelen	n.v.l.	8 Warm water	Warmtenet	nee ja
3 Daken	+/- + ++	9 Zonneboiler	Niet aanwezig	nee ja
4 Vloeren	- +/- + ++	10 Ventilatie	Natuurlijke ventilatie via ramen en/of roosters	nee ja
5 Ramen	+ ++	11 Koeling	Niet aanwezig	nee n.t.b.
6 Buitendeuren	- +/- + ++	12 Zonnepanelen	Niet aanwezig	nee ja

Deze woning wordt niet verwarmd via een aardgas aansluiting

Warmtebehoefte
in de wintermaandenLaag Gemiddeld **Hoog**Risico op hoge
binnentemperaturen
in de zomermaandenLaag **Hoog**Aandeel hernieuwbare
energie**36,6 %**

Toelichtingen en aanbevelingen vindt u op pagina 2 en verder

Over deze woning

Adres
Grubbehoef 42
1103GH Amsterdam
BAG-ID: 0363010001987034

Detailaanduiding

Bouwjaar 1970
Compactheid 0,76
Vloeroppervlakte 140 m²**Woningtype**
Hoekwoning onderste bouwlaag

Opnamedetails

Naam
K.S. Nath
Examnummer
1368.3113.8916**Certificaathouder**
Duurzaam Check B.V.**Inschrijfnummer** EPG2023-16Wb
KvK-nummer 92221602**Certificerende instelling**
EPG-Certificering**Soort opname**
Basisopname

ROERENDE ZAKEN

Voor de onderstaande zaken -ongeacht of ze roerend dan wel onroerend zijn- geldt dat ze soms wel en soms niet in de woning achterblijven. De lijst is bedoeld om duidelijkheid te scheppen om discussies achteraf te voorkomen.

	Blijft achter	Gaat mee	Kan worden overgenomen	n.v.t.
Woning				
<i>Interieur</i>				
Verlichting, te weten:				
- inbouwspots/dimmers	<input checked="" type="checkbox"/>	<input type="checkbox"/>	<input type="checkbox"/>	<input type="checkbox"/>
- opbouwspots/armaturen/lampen/dimmers	<input checked="" type="checkbox"/>	<input type="checkbox"/>	<input type="checkbox"/>	<input type="checkbox"/>
- losse (hang)lampen	<input checked="" type="checkbox"/>	<input type="checkbox"/>	<input type="checkbox"/>	<input type="checkbox"/>
-	<input type="checkbox"/>	<input type="checkbox"/>	<input type="checkbox"/>	<input type="checkbox"/>
-	<input type="checkbox"/>	<input type="checkbox"/>	<input type="checkbox"/>	<input type="checkbox"/>
(Losse)kasten, legplanken, te weten:				
-	<input type="checkbox"/>	<input type="checkbox"/>	<input type="checkbox"/>	<input type="checkbox"/>
-	<input type="checkbox"/>	<input type="checkbox"/>	<input type="checkbox"/>	<input type="checkbox"/>
Raamdecoratie/zonwering binnen, te weten:				
- gordijnrails	<input checked="" type="checkbox"/>	<input type="checkbox"/>	<input type="checkbox"/>	<input type="checkbox"/>
- gordijnen	<input checked="" type="checkbox"/>	<input type="checkbox"/>	<input type="checkbox"/>	<input type="checkbox"/>
- overgordijnen	<input checked="" type="checkbox"/>	<input type="checkbox"/>	<input type="checkbox"/>	<input type="checkbox"/>
- vitrages	<input checked="" type="checkbox"/>	<input type="checkbox"/>	<input type="checkbox"/>	<input type="checkbox"/>
- rolgordijnen	<input checked="" type="checkbox"/>	<input type="checkbox"/>	<input type="checkbox"/>	<input type="checkbox"/>
- lamellen	<input type="checkbox"/>	<input type="checkbox"/>	<input type="checkbox"/>	<input checked="" type="checkbox"/>
- jaloezieën	<input type="checkbox"/>	<input type="checkbox"/>	<input type="checkbox"/>	<input checked="" type="checkbox"/>
- (losse) horren/rolhorren	<input type="checkbox"/>	<input type="checkbox"/>	<input type="checkbox"/>	<input checked="" type="checkbox"/>
-	<input type="checkbox"/>	<input type="checkbox"/>	<input type="checkbox"/>	<input type="checkbox"/>
-	<input type="checkbox"/>	<input type="checkbox"/>	<input type="checkbox"/>	<input type="checkbox"/>
Vloerdecoratie, te weten:				
- vloerbedekking	<input type="checkbox"/>	<input type="checkbox"/>	<input type="checkbox"/>	<input checked="" type="checkbox"/>
- parketvloer	<input type="checkbox"/>	<input type="checkbox"/>	<input type="checkbox"/>	<input checked="" type="checkbox"/>
- houten vloer(delen)	<input type="checkbox"/>	<input type="checkbox"/>	<input type="checkbox"/>	<input checked="" type="checkbox"/>
- laminaat	<input type="checkbox"/>	<input type="checkbox"/>	<input type="checkbox"/>	<input checked="" type="checkbox"/>
- plavuizen	<input checked="" type="checkbox"/>	<input type="checkbox"/>	<input type="checkbox"/>	<input type="checkbox"/>
- grindvloer	<input checked="" type="checkbox"/>	<input type="checkbox"/>	<input type="checkbox"/>	<input type="checkbox"/>
-	<input type="checkbox"/>	<input type="checkbox"/>	<input type="checkbox"/>	<input type="checkbox"/>

	Blijft achter	Gaat mee	Kan worden overgenomen	n.v.t.
(Voorzet) openhaard met toebehoren	<input type="checkbox"/>	<input type="checkbox"/>	<input type="checkbox"/>	<input checked="" type="checkbox"/>
Allesbrander	<input type="checkbox"/>	<input type="checkbox"/>	<input type="checkbox"/>	<input checked="" type="checkbox"/>
Houtkachel	<input type="checkbox"/>	<input type="checkbox"/>	<input type="checkbox"/>	<input checked="" type="checkbox"/>
(Gas)kachels	<input type="checkbox"/>	<input type="checkbox"/>	<input type="checkbox"/>	<input checked="" type="checkbox"/>
Designradiator(en)	<input type="checkbox"/>	<input type="checkbox"/>	<input type="checkbox"/>	<input checked="" type="checkbox"/>
Radiatorafwerking	<input type="checkbox"/>	<input type="checkbox"/>	<input type="checkbox"/>	<input checked="" type="checkbox"/>
Overig, te weten:				
- spiegelwanden	<input type="checkbox"/>	<input type="checkbox"/>	<input type="checkbox"/>	<input checked="" type="checkbox"/>
- schilderij ophangstelsel	<input type="checkbox"/>	<input type="checkbox"/>	<input type="checkbox"/>	<input checked="" type="checkbox"/>
-	<input type="checkbox"/>	<input type="checkbox"/>	<input type="checkbox"/>	<input type="checkbox"/>
-	<input type="checkbox"/>	<input type="checkbox"/>	<input type="checkbox"/>	<input type="checkbox"/>
Keuken				
Keukenblok (met bovenkasten)	<input checked="" type="checkbox"/>	<input type="checkbox"/>	<input type="checkbox"/>	<input type="checkbox"/>
Keuken (inbouw)apparatuur, te weten:				
- Vaatwasmachine	<input checked="" type="checkbox"/>	<input type="checkbox"/>	<input type="checkbox"/>	<input type="checkbox"/>
- Amerikaanse koelkast	<input checked="" type="checkbox"/>	<input type="checkbox"/>	<input type="checkbox"/>	<input type="checkbox"/>
- Quoocker	<input checked="" type="checkbox"/>	<input type="checkbox"/>	<input type="checkbox"/>	<input type="checkbox"/>
- Kookplaat	<input checked="" type="checkbox"/>	<input type="checkbox"/>	<input type="checkbox"/>	<input type="checkbox"/>
- Afzuigkap	<input checked="" type="checkbox"/>	<input type="checkbox"/>	<input type="checkbox"/>	<input type="checkbox"/>
- Oven	<input checked="" type="checkbox"/>	<input type="checkbox"/>	<input type="checkbox"/>	<input type="checkbox"/>
-	<input type="checkbox"/>	<input type="checkbox"/>	<input type="checkbox"/>	<input type="checkbox"/>
-	<input type="checkbox"/>	<input type="checkbox"/>	<input type="checkbox"/>	<input type="checkbox"/>
Keukenaccessoires, te weten:				
-	<input type="checkbox"/>	<input type="checkbox"/>	<input type="checkbox"/>	<input type="checkbox"/>
-	<input type="checkbox"/>	<input type="checkbox"/>	<input type="checkbox"/>	<input type="checkbox"/>
-	<input type="checkbox"/>	<input type="checkbox"/>	<input type="checkbox"/>	<input type="checkbox"/>
-	<input type="checkbox"/>	<input type="checkbox"/>	<input type="checkbox"/>	<input type="checkbox"/>
-	<input type="checkbox"/>	<input type="checkbox"/>	<input type="checkbox"/>	<input type="checkbox"/>
-	<input type="checkbox"/>	<input type="checkbox"/>	<input type="checkbox"/>	<input type="checkbox"/>
-	<input type="checkbox"/>	<input type="checkbox"/>	<input type="checkbox"/>	<input type="checkbox"/>
-	<input type="checkbox"/>	<input type="checkbox"/>	<input type="checkbox"/>	<input type="checkbox"/>
-	<input type="checkbox"/>	<input type="checkbox"/>	<input type="checkbox"/>	<input type="checkbox"/>
-	<input type="checkbox"/>	<input type="checkbox"/>	<input type="checkbox"/>	<input type="checkbox"/>

	Blijft achter	Gaat mee	Kan worden overgenomen	n.v.t.
Badkameraccessoires:				
-	<input type="checkbox"/>	<input type="checkbox"/>	<input type="checkbox"/>	<input checked="" type="checkbox"/>
-	<input type="checkbox"/>	<input type="checkbox"/>	<input type="checkbox"/>	<input type="checkbox"/>
-	<input type="checkbox"/>	<input type="checkbox"/>	<input type="checkbox"/>	<input type="checkbox"/>
-	<input type="checkbox"/>	<input type="checkbox"/>	<input type="checkbox"/>	<input type="checkbox"/>
-	<input type="checkbox"/>	<input type="checkbox"/>	<input type="checkbox"/>	<input type="checkbox"/>
-	<input type="checkbox"/>	<input type="checkbox"/>	<input type="checkbox"/>	<input type="checkbox"/>
-	<input type="checkbox"/>	<input type="checkbox"/>	<input type="checkbox"/>	<input type="checkbox"/>
-	<input type="checkbox"/>	<input type="checkbox"/>	<input type="checkbox"/>	<input type="checkbox"/>
Sauna met toebehoren	<input type="checkbox"/>	<input type="checkbox"/>	<input type="checkbox"/>	<input checked="" type="checkbox"/>
	<input type="checkbox"/>	<input type="checkbox"/>	<input type="checkbox"/>	<input type="checkbox"/>
	<input type="checkbox"/>	<input type="checkbox"/>	<input type="checkbox"/>	<input type="checkbox"/>
<i>Exterieur/installaties/veiligheid/energiebesparing</i>				
Schotel/antenne	<input type="checkbox"/>	<input type="checkbox"/>	<input type="checkbox"/>	<input checked="" type="checkbox"/>
Brievenbus	<input checked="" type="checkbox"/>	<input type="checkbox"/>	<input type="checkbox"/>	<input type="checkbox"/>
Kluis	<input type="checkbox"/>	<input type="checkbox"/>	<input type="checkbox"/>	<input checked="" type="checkbox"/>
(Voordeur)bel	<input checked="" type="checkbox"/>	<input type="checkbox"/>	<input type="checkbox"/>	<input type="checkbox"/>
Alarminstallatie	<input type="checkbox"/>	<input type="checkbox"/>	<input type="checkbox"/>	<input checked="" type="checkbox"/>
(Veiligheids)sloten en overige inbraakpreventie	<input checked="" type="checkbox"/>	<input type="checkbox"/>	<input type="checkbox"/>	<input type="checkbox"/>
Rookmelders	<input checked="" type="checkbox"/>	<input type="checkbox"/>	<input type="checkbox"/>	<input type="checkbox"/>
(Klok)thermostaat	<input checked="" type="checkbox"/>	<input type="checkbox"/>	<input type="checkbox"/>	<input type="checkbox"/>
Airconditioning	<input type="checkbox"/>	<input type="checkbox"/>	<input type="checkbox"/>	<input checked="" type="checkbox"/>
Warmwatervoorziening, te weten:				
- CV-installatie	<input checked="" type="checkbox"/>	<input type="checkbox"/>	<input type="checkbox"/>	<input type="checkbox"/>
- boiler	<input type="checkbox"/>	<input type="checkbox"/>	<input type="checkbox"/>	<input checked="" type="checkbox"/>
- geiser	<input type="checkbox"/>	<input type="checkbox"/>	<input type="checkbox"/>	<input checked="" type="checkbox"/>
- Stadsverwarming	<input checked="" type="checkbox"/>	<input type="checkbox"/>	<input type="checkbox"/>	<input type="checkbox"/>
-	<input type="checkbox"/>	<input type="checkbox"/>	<input type="checkbox"/>	<input checked="" type="checkbox"/>
-	<input type="checkbox"/>	<input type="checkbox"/>	<input type="checkbox"/>	<input checked="" type="checkbox"/>
Screens	<input type="checkbox"/>	<input type="checkbox"/>	<input type="checkbox"/>	<input checked="" type="checkbox"/>
Rolluiken	<input type="checkbox"/>	<input type="checkbox"/>	<input type="checkbox"/>	<input checked="" type="checkbox"/>
Zonwering buiten	<input type="checkbox"/>	<input type="checkbox"/>	<input type="checkbox"/>	<input checked="" type="checkbox"/>
Gaas op balkonrailing	<input checked="" type="checkbox"/>	<input type="checkbox"/>	<input type="checkbox"/>	<input type="checkbox"/>
	<input type="checkbox"/>	<input type="checkbox"/>	<input type="checkbox"/>	<input type="checkbox"/>
	<input type="checkbox"/>	<input type="checkbox"/>	<input type="checkbox"/>	<input type="checkbox"/>

	Blijft achter	Gaat mee	Kan worden overgenomen	n.v.t.
Isolatievoorzieningen (voorzetramen/radiatorfolie etc.), te weten:				
-	<input type="checkbox"/>	<input type="checkbox"/>	<input type="checkbox"/>	<input type="checkbox"/>
-	<input type="checkbox"/>	<input type="checkbox"/>	<input type="checkbox"/>	<input type="checkbox"/>
Telefoonaansluiting/internetaansluiting	<input type="checkbox"/>	<input type="checkbox"/>	<input type="checkbox"/>	<input checked="" type="checkbox"/>
Veiligheidsschakelaar wasautomaat	<input type="checkbox"/>	<input type="checkbox"/>	<input type="checkbox"/>	<input checked="" type="checkbox"/>
Waterslot wasautomaat	<input type="checkbox"/>	<input type="checkbox"/>	<input type="checkbox"/>	<input checked="" type="checkbox"/>
Zonnepanelen	<input type="checkbox"/>	<input type="checkbox"/>	<input type="checkbox"/>	<input checked="" type="checkbox"/>
Oplaadpunt elektrische auto	<input type="checkbox"/>	<input type="checkbox"/>	<input type="checkbox"/>	<input checked="" type="checkbox"/>
	<input type="checkbox"/>	<input type="checkbox"/>	<input type="checkbox"/>	<input type="checkbox"/>
	<input type="checkbox"/>	<input type="checkbox"/>	<input type="checkbox"/>	<input type="checkbox"/>
Tuin				
Inrichting				
Tuinaanleg/bestrating	<input type="checkbox"/>	<input type="checkbox"/>	<input type="checkbox"/>	<input checked="" type="checkbox"/>
Beplanting	<input type="checkbox"/>	<input type="checkbox"/>	<input type="checkbox"/>	<input checked="" type="checkbox"/>
	<input type="checkbox"/>	<input type="checkbox"/>	<input type="checkbox"/>	<input type="checkbox"/>
Verlichting/installaties				
Buitenverlichting	<input checked="" type="checkbox"/>	<input type="checkbox"/>	<input type="checkbox"/>	<input type="checkbox"/>
Tijd- of schemerschakelaar/bewegingsmelder	<input type="checkbox"/>	<input type="checkbox"/>	<input type="checkbox"/>	<input checked="" type="checkbox"/>
	<input type="checkbox"/>	<input type="checkbox"/>	<input type="checkbox"/>	<input type="checkbox"/>
Bebouwing				
Tuinhuis/buitenberging	<input type="checkbox"/>	<input type="checkbox"/>	<input type="checkbox"/>	<input checked="" type="checkbox"/>
Kasten/werkbank in tuinhuis/berging	<input type="checkbox"/>	<input type="checkbox"/>	<input type="checkbox"/>	<input checked="" type="checkbox"/>
(Broei)kas	<input type="checkbox"/>	<input type="checkbox"/>	<input type="checkbox"/>	<input checked="" type="checkbox"/>
	<input type="checkbox"/>	<input type="checkbox"/>	<input type="checkbox"/>	<input type="checkbox"/>
	<input type="checkbox"/>	<input type="checkbox"/>	<input type="checkbox"/>	<input type="checkbox"/>
Overig				
Overige tuin, te weten:	<input type="checkbox"/>	<input type="checkbox"/>	<input type="checkbox"/>	<input checked="" type="checkbox"/>
- (sier)hek	<input type="checkbox"/>	<input type="checkbox"/>	<input type="checkbox"/>	<input checked="" type="checkbox"/>
- vlaggenmast(houder)	<input type="checkbox"/>	<input type="checkbox"/>	<input type="checkbox"/>	<input checked="" type="checkbox"/>
- Wasmachine en wasdroger	<input type="checkbox"/>	<input checked="" type="checkbox"/>	<input type="checkbox"/>	<input type="checkbox"/>
-	<input type="checkbox"/>	<input type="checkbox"/>	<input type="checkbox"/>	<input type="checkbox"/>

Overig

Zijn er zaken die geen eigendom zijn van verkoper omdat er sprake is van een leasecontract of huurcontract. Zo ja, neemt verkoper de zaak mee of wordt het betreffende contract overgenomen?

	Ja	Nee	Gaat mee	Wordt overgenomen door koper
CV	<input type="checkbox"/>	<input checked="" type="checkbox"/>	<input type="checkbox"/>	<input type="checkbox"/>
Boiler	<input type="checkbox"/>	<input checked="" type="checkbox"/>	<input type="checkbox"/>	<input type="checkbox"/>
Zonnepanelen	<input type="checkbox"/>	<input checked="" type="checkbox"/>	<input type="checkbox"/>	<input type="checkbox"/>
	<input type="checkbox"/>	<input type="checkbox"/>	<input type="checkbox"/>	<input type="checkbox"/>
	<input type="checkbox"/>	<input type="checkbox"/>	<input type="checkbox"/>	<input type="checkbox"/>
	<input type="checkbox"/>	<input type="checkbox"/>	<input type="checkbox"/>	<input type="checkbox"/>
	<input type="checkbox"/>	<input type="checkbox"/>	<input type="checkbox"/>	<input type="checkbox"/>
Bijlage(n) over te nemen contracten:				
-				
-				



KAART

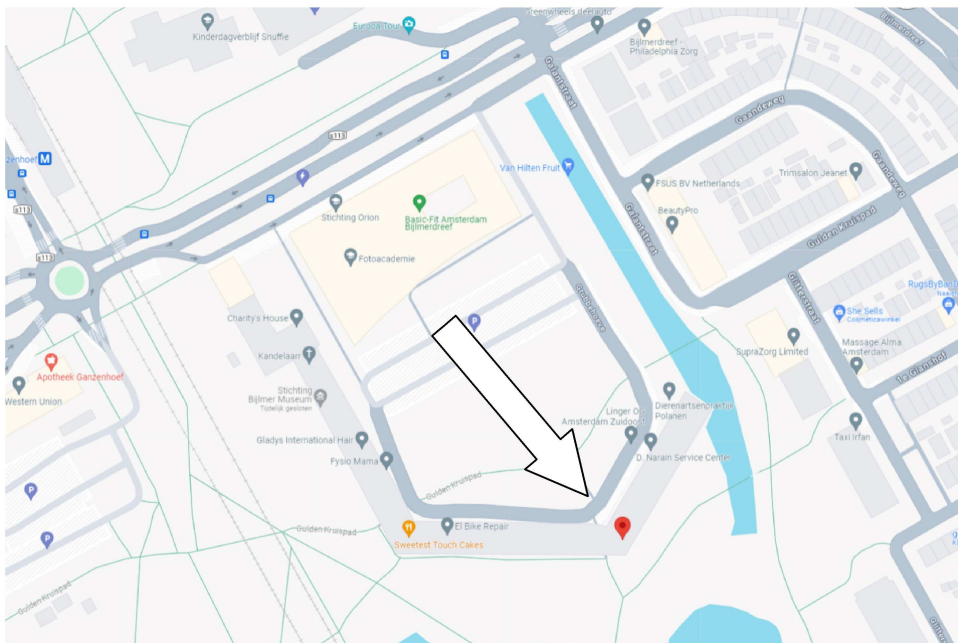
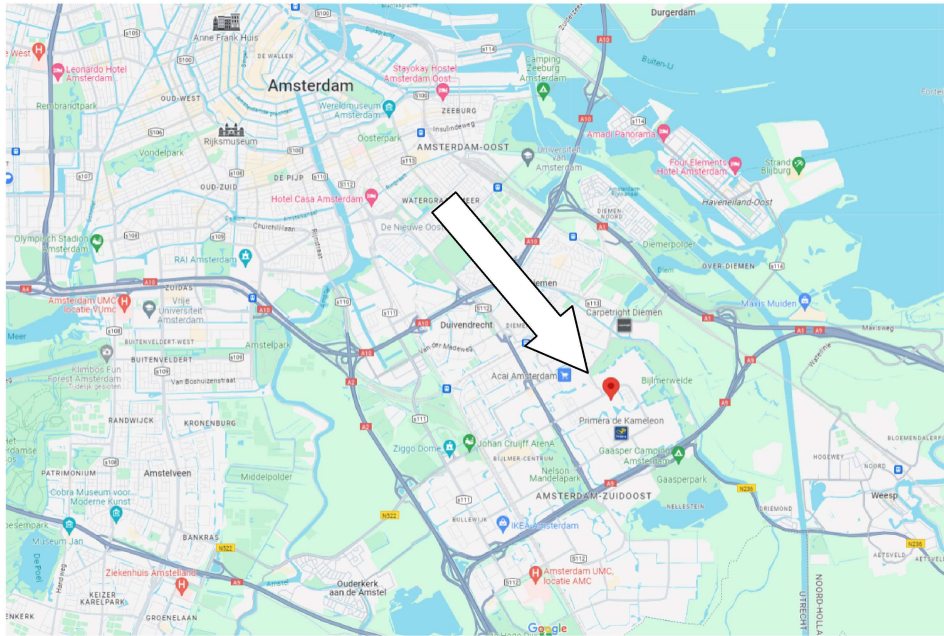

ALGEMENE INFO

Roerende zaken

Uitgangspunt is altijd, dat de (roerende) zaken aan de hand van een aangehechte 'lijst van zaken' in de koopsom zijn inbegrepen en achterblijven. Deze zijn aangekruist in de kolom 'blijft achter'. Indien volgens deze lijst zaken ter overname zijn, dient koper de overname c.q. de overnameprijs rechtstreeks met de verkoper overeen te komen en bij de oplevering te voldoen. Indien u specifieke roerende zaken in uw bod wenst te betrekken welke niet op de lijst staan of waarvan de verkoper in eerste instantie aangeeft dat deze niet achter, dan dient dit in uw bod te worden aangegeven

Wettelijke bepalingen / verplichtingen bij een woning

Een woning wordt altijd overgedragen inclusief alle op het object van toepassing zijnde rechten, plichten, beperkingen etc. Deze worden aan elke nieuwe eigenaar opgelegd. Ze staan gewoonlijk in het eigendomsbewijs en / of bij een appartementsrecht vaak ook deels in de akte van splitsing. Een kopie van dergelijke aktes zijn op te vragen via ons kantoor. Overige stukken, voor zover van toepassing zijn via ons op kantoor op te vragen.

Verkoopprocedure Biedsysteem

Het Amsterdamse biedsysteem wordt gehanteerd. De procedure bij de onderhandelingen over de verkoop van onroerend goed is als volgt. Er is pas sprake van onderhandelingen als op het eerste bod van een kandidaat-koper een tegenvoorstel van verkoper volgt. In deze fase wordt niet met andere gegadigden onderhandeld. Er wordt wel bezichtigd. Bij de bezichtiging moet gemeld worden dat men in onderhandeling is en dat er bij interesse een eenmalig bod kan worden uitgebracht. De makelaar mag pas met derden onderhandelen als de onderhandelingen met de eerste kandidaat-koper-gegadigde op niets zijn uitgelopen. Wel kan een derde een eenmalig, maximaal bod doen. Indien dit een beter bod is dan het laatste voorstel van de eerste kandidaat-koper, wordt deze in de gelegenheid gesteld om zijn beste bod te doen. Men koppelt terug naar 1^e bieder dat er een bod binnen is en dat hij zijn uiterste bod mag neerleggen. De 1^e bieder kan ook bij zijn huidige bod blijven. De makelaar verstrekt geen gegevens aan derden over de hoogte van de geboden bedragen. Zolang er geen overeenstemming is, zijn partijen niet aan elkaar gebonden. Is men in onderhandeling dan moet het dus duidelijk zijn voor de 3^e partij dat hij een eenmalig bod mag uitbrengen en dat dat zijn enige kans is.

Biedingen

Biedingen dienen te allen tijde schriftelijk bevestigd te worden aan ons kantoor. Dit kan per email op het e-mailadres info@tolmakelaardij.nl.

Gunning

Verkoper behoudt zich uitdrukkelijk het recht voor het object te gunnen aan de gegadigde van zijn keuze.

Wilsovereenstemming

Een overeenkomst zal pas worden opgemaakt nadat overeenstemming is bereikt over koopsom, oplevering, bijkomende voorwaarden en roerende zaken.

Schriftelijkheidsvereiste

Een overeenkomst is pas definitief als beide partijen de overeenkomst hebben getekend. Mondelinge overeenstemming is niet bindend. De koper heeft drie dagen bedenktijd, nadat deze de koopovereenkomst heeft ondertekend

Maten en jaartallen

De opgegeven maten en jaartallen zijn indicatief. Derhalve kunnen er geen rechten aan worden ontleend.

Koopakte

Nadat er overeenstemming is over de koop wordt de overeenkomst opgesteld. Bij objecten in Amsterdam is het gebruikelijk dit bij de notaris te doen. Bij Amsterdamse notarissen is dit ook onderdeel van het totale dienstverlening wanneer een woning via het desbetreffende kantoor wordt overgedragen. De koopovereenkomst kan ook door de makelaar worden opgesteld. Dit is meer gebruikelijk bij objecten buiten Amsterdam. Wanneer niet anders bepaald worden koopovereenkomsten van een object in Amsterdam bij de notaris gesloten. Bij objecten buiten Amsterdam zal Tol Makelaardij de koopovereenkomst opstellen volgens het model zoals vastgesteld door VBO / NVM, de Consumentenbond en Vereniging Eigen Huis.

Notaris

Wanneer een woning 'kosten koper' wordt verkocht zijn de kosten van de overdracht, en hiermee dus de notariskosten voor rekening van de koper. De koper heeft in dat geval ook de keuze van de notaris. In sommige gevallen is de notaris reeds vastgesteld door de verkoper. Dit is van toepassing bij verkoop van bijvoorbeeld voormalige huurwoningen door een woningcorporatie of kan van toepassing zijn bij nalatenschappen. In dergelijke gevallen wordt dit bij de aanbieding van het object vermeld. De koper heeft in dat geval geen vrije notariskeuze. Het is onderdeel van de deal. Wel geschiedt de verkoop nog steeds 'kosten koper'. De notariskosten zijn dus voor rekening van de koper.

Bankgarantie/waarborgsom

De bankgarantie/waarborgsom is gebruikelijk 10% van de koopsom en dient door de koper te worden voldaan aan de notaris binnen één week na de termijn voor het verkrijgen van de hypotheek. Indien er geen hypothecaire lening wordt aangeaan, dient de waarborgsom / bankgarantie binnen twee weken na ondertekening van de koopovereenkomst te worden gesteld.

Bedenktijd

De koper, die een natuurlijk persoon is en niet handelt in de uitoefening van een beroep of bedrijf, heeft bedenktijd om deze overeenkomst te ontbinden. De bedenktijd duurt drie dagen en begint om 0.00 uur van de dag die volgt op de dag dat de tussen beide partijen opgemaakte akte (in kopie) aan de koper ter hand gesteld is. Ontvangst van (een kopie van) de akte bij het makelaarskantoor wordt

ook aangemerkt als terhandstelling aan de koper. Indien de bedenktijd op een zaterdag, zondag of algemeen erkende feestdag eindigt, wordt deze verlengd tot en met de eerstvolgende dag die niet een zaterdag, zondag of een algemeen erkende feestdag is. De bedenktijd wordt, zo nodig, zoveel verlengd, dat daarin ten minste twee dagen voorkomen die niet een zaterdag, zondag of een algemeen erkende feestdag zijn. Indien de koper de overeenkomst wenst te ontbinden dient hij dit binnen de gestelde termijn schriftelijk te bevestigen aan de makelaar, alwaar de verkoper, voor wat de ontbinding betreft, domicilie kiest.

Registratie koopakte

Het is voor beide partijen van belang de volledige koopakte te laten registeren bij het kadaster. De kosten met betrekking tot deze registratie komen voor de rekening van de koper, tenzij anders wordt overeengekomen.

Toevoeging ex. Art. 16

Indien er een voorbehoud is opgenomen in de koopakte en één van de partijen hiervan gebruik moet maken, dient dit uiterlijk de 1e werkdag na afloop van de in de koopakte genoemde datum ingeroepen te zijn. In het kader van een mededeling dat ontbinding wordt ingeroepen op grond van een financieringsvoorbehoud, wordt onder -goed gedocumenteerd- in ieder geval verstaan dat de mededeling vergezeld moet gaan van bewijsstukken dat koper bij tenminste twee geldverstrekende instellingen een offerte heeft gevraagd of heeft laten vragen en dat die aanvraag niet tot het gewenste resultaat heeft geleid. Het beroep op ontbinding dient te worden voorzien van bijlagen, het zgn. Hypotheek aanvraagformulier met aanvraag bescheiden. Indien de mededeling niet goed gedocumenteerd en incompleet is, behoeft verkoper geen genoegen te nemen met de ontbinding.

Voorbehoud koper

Eventueel door de koper te maken voorbehouden (zoals het verkrijgen van woonvergunning, hypotheek, Nationale Hypotheek Garantie) worden alleen vermeld als deze in de onderhandelingen zijn afgesproken.

Onderzoeksplicht

Hoewel gestreefd is naar een zo nauwkeurig mogelijke inventarisatie van de beschikbare gegevens, moet ervan uit gegaan worden dat het bovenstaande slechts indicatief is. De gegevens (bedragen, jaartallen, omschrijvingen en dergelijke) zijn soms verkregen door mondelinge informatie, soms zijn ze uit het geheugen opgediept. De verkoper is nadrukkelijk gevraagd bij hem bekende gebreken te melden. De koper heeft echter zijn eigen onderzoek plicht naar alle zaken die voor hem van belang kunnen zijn en kan zich nimmer beroepen op onbekendheid met feiten die hij zelf had kunnen waarnemen of die kenbaar waren uit de openbare registers. Uw makelaar kan u hierover informeren. De makelaar kan u desgewenst verwijzen naar de desbetreffende instanties. Door vergroten c.q. verkleinen van de originele bouwtekeningen is het mogelijk dat bijgaande tekeningen niet meer op maat zijn.

Vaste lasten en andere periodieke betalingen

Vaste lasten en andere periodieke betalingen van de gemeente zijn terug vinden op de site van de gemeente waar de verkochte woning is gelegen.

Informatie

Deze informatie wordt aan meerdere personen verstrekt en aan deze gegevens kunnen geen rechten

worden ontleend. De aanbieding van dit object dient te worden gezien als een uitnodiging tot het doen van een bieding.

Voor het doen van een bieding raden wij aan een eigen makelaar / adviseur in te schakelen voor begeleiding bij de aankoop.

Meetinstructie

De meetinstructie is gebaseerd op de NEN 2580. De meetinstructie is bedoeld om een meer eenduidige manier van meten toe te passen voor het geven van een indicatie van de gebruiksoppervlakte. De Meetinstructie sluit verschillen in meetuitkomsten niet volledig uit, door bijvoorbeeld interpretatieverschillen, afrondingen of beperkingen bij het uitvoeren van de meting. De koper is voldoende in de gelegenheid gesteld om het object na te meten en heeft tijd gekregen om eventueel een onafhankelijk meetrapport op te laten stellen. Geen van de partijen kan enig recht ontlenen aan verschillen in de opgegeven maat en grootte. Verschillen in de opgegeven maat en grootte geven geen der partijen enig recht, zo ook niet op aanpassing van de koopsom.

Bouwkundige keuring

Koper heeft het recht de woning bouwkundig te laten keuren.

Dit object wordt u aangeboden door woonstrateeg:



Tol Makelaardij
Weerlaan 11
2181 HG Hillegom
Telefoon 0252-6 20 20 5

Uw contactpersoon: De heer C. Tol
Mobiel 06-11 22 73 06

E-mail: info@tolmakelaardij.nl
web: www.tolmakelaardij.nl