ARNHEM
Heijenoordseweg 70

Vraagprijs
€ 487.500,- k.k.

Loft MAKELAARS

026-2053000 | info@loftmakelaars.nl
www.loftmakelaars.nl

Kenmerken & specificaties

Bouwjaar:
1948

Soort:
eengezinswoning

kamers:
5

Inhoud:
341 m^3

Woonoppervlakte:
96 m^2

Perceeloppervlakte:
194 m^2

Externe bergruimte:
5 m^2

Energielabel
D

Omschrijving

Authentieke jaren '30 hoekwoning gelegen in de rustige wijk 'Heijenoord'. Deze woning biedt naast de diepe achtertuin tevens een ruime voortuin, 4 slaapkamers en een dakkapel zowel aan de voor- als achterzijde. Aan de voorzijde geniet je van een vrij uitzicht.

De wijk staat bekend om haar groene omgeving en kindvriendelijke karakter, ideaal voor gezinnen. Op 5 minuten fietsen bevinden zich de binnenstad van Arnhem en het Centraal Station. Op loopafstand tref je het landgoed Mariëndaal voor ontspannende wandelingen. Tevens zijn voorzieningen zoals openbaar vervoer, winkels, scholen, supermarkten en uitvalswegen nabij gelegen.

Indeling begane grond:
Bij binnenkomst kom je in de hal met een meterkast die is uitgerust met een glasvezelaansluiting. Hier bevindt zich ook de trapopgang naar de tweede verdieping, een toiletruimte, een handige provisiekast en toegang tot de woonkamer en keuken.

De woonkamer geniet van natuurlijk licht dankzij ramen aan zowel de voor- als achterzijde, is voorzien van een houtkachel welke ter overname is en via de openslaande achterdeuren heb je directe toegang tot de achtertuin, waardoor binnen en buiten in elkaar overlopen. Vanuit de gang bereik je ook de keuken, die een deur heeft naar de achtertuin.

Indeling eerste verdieping:
Op de eerste verdieping van deze woning vind je een overloop met een trapopgang naar de tweede verdieping. Er zijn 3 ruime slaapkamers, waarvan twee voorzien van vaste kasten. Daarnaast is er een eenvoudige badkamer met een douchecabine en wastafel.

Indeling tweede verdieping:
Op de tweede verdieping bevindt zich een voorzolder met de witgoedaansluiting en de cv-ketel. Aangrenzend is er een slaapkamer met aan weerszijde een dakkapel.

Algemeen:
- bouwjaar 1948
- woonoppervlakte: 96 m2
- buitenberging : 5 m2
- perceeloppervlakte: 194 m2
- inhoud: 341 m3

Bijzonderheden:
- hoekwoning
- vrij uitzicht
- voorzien van dak- en muurisolatie en dubbel glas (energielabel D)
- Riante voor-, zij- en achtertuin met achterom en stenen berging
- 4 slaapkamers
- twee dakkapellen

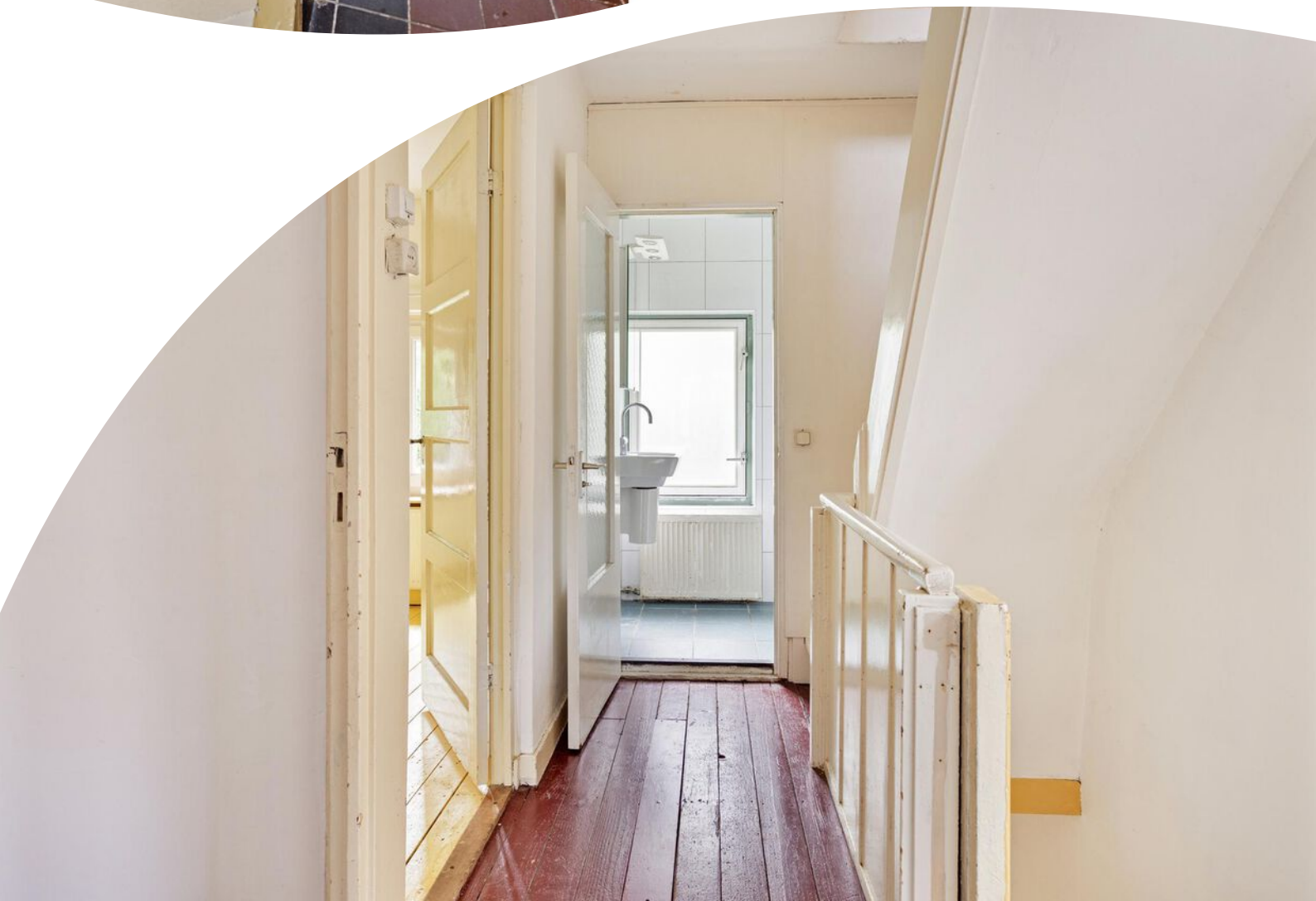

EUROPA

Plattegrond

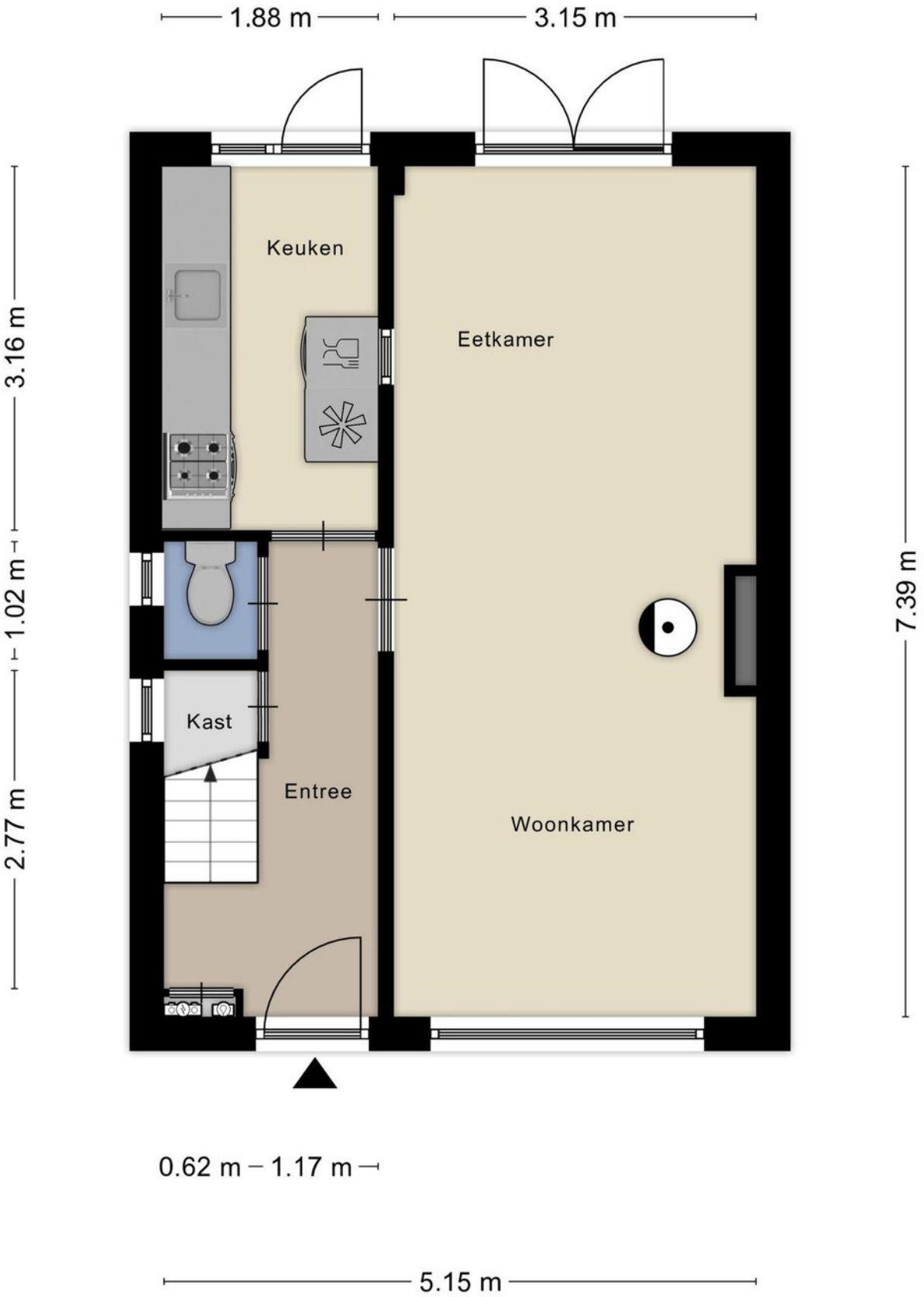

Aan de plattegronden kunnen geen rechten worden ontleend
© Zibber www.zibber.nl

Plattegrond

Aan de plattegronden kunnen geen rechten worden ontleend
© Zibber www.zibber.nl

Plattegrond

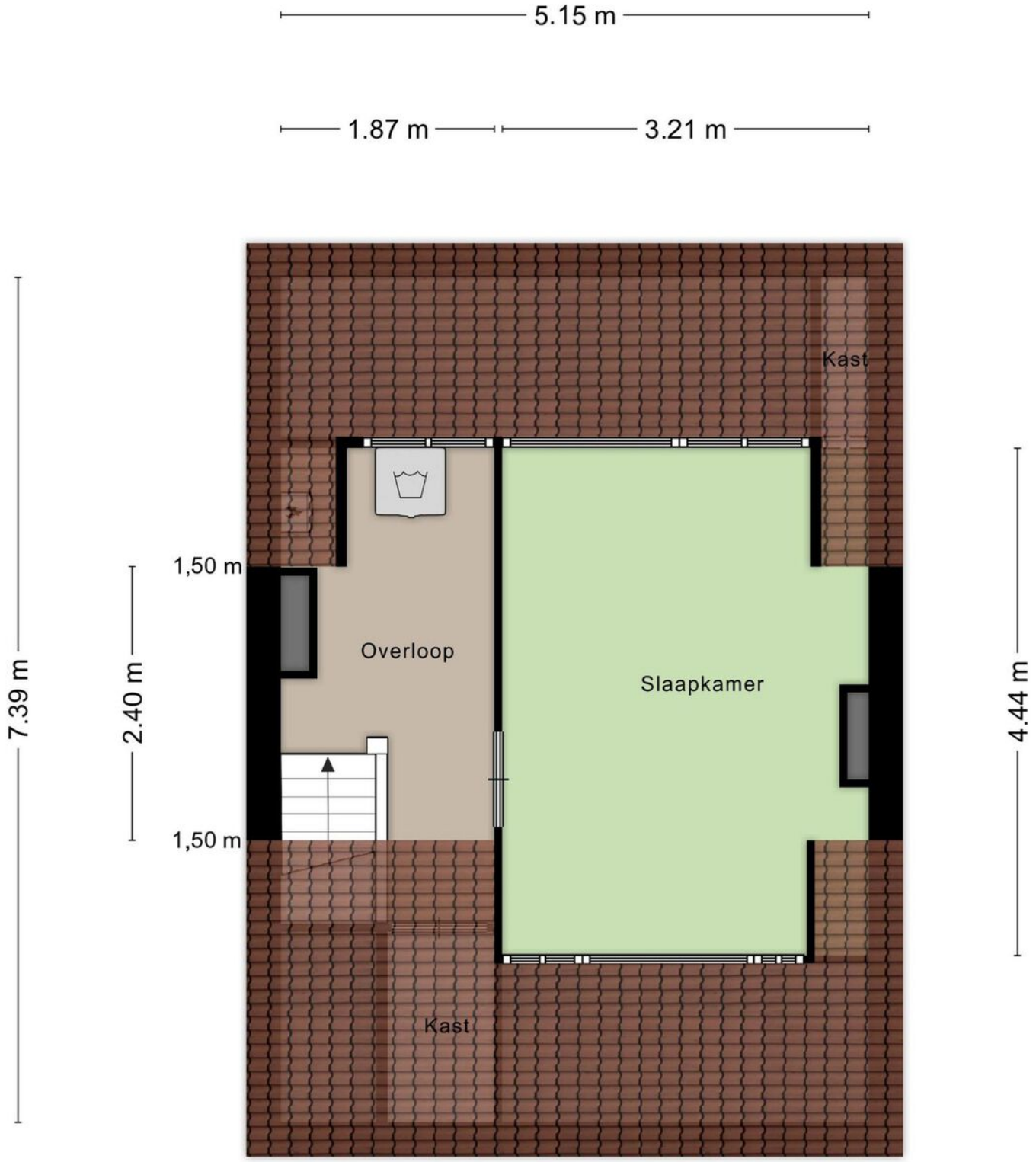

Aan de plattegronden kunnen geen rechten worden ontleend
© Zibber www.zibber.nl

Plattegrond

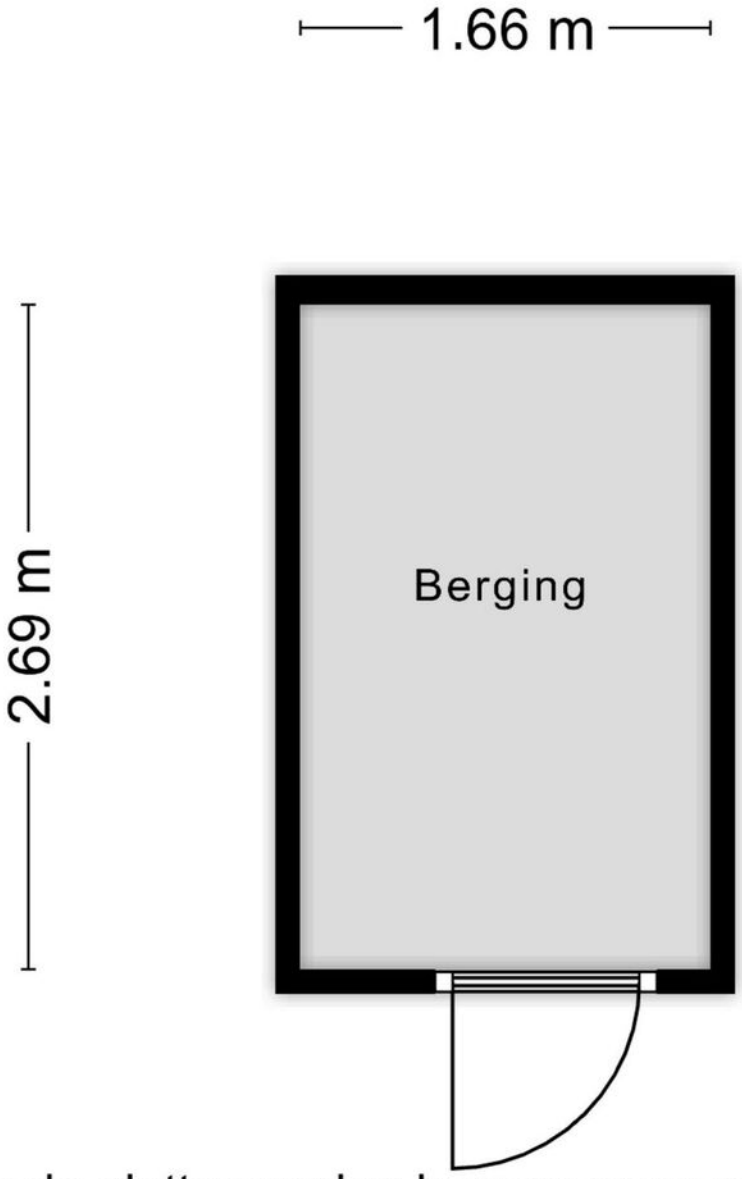

Aan de plattegronden kunnen geen rechten worden ontleend

© Zibber www.zibber.nl

Kadastrale kaart

Kadastrale kaart

Uw referentie: Heijenoordseweg 70

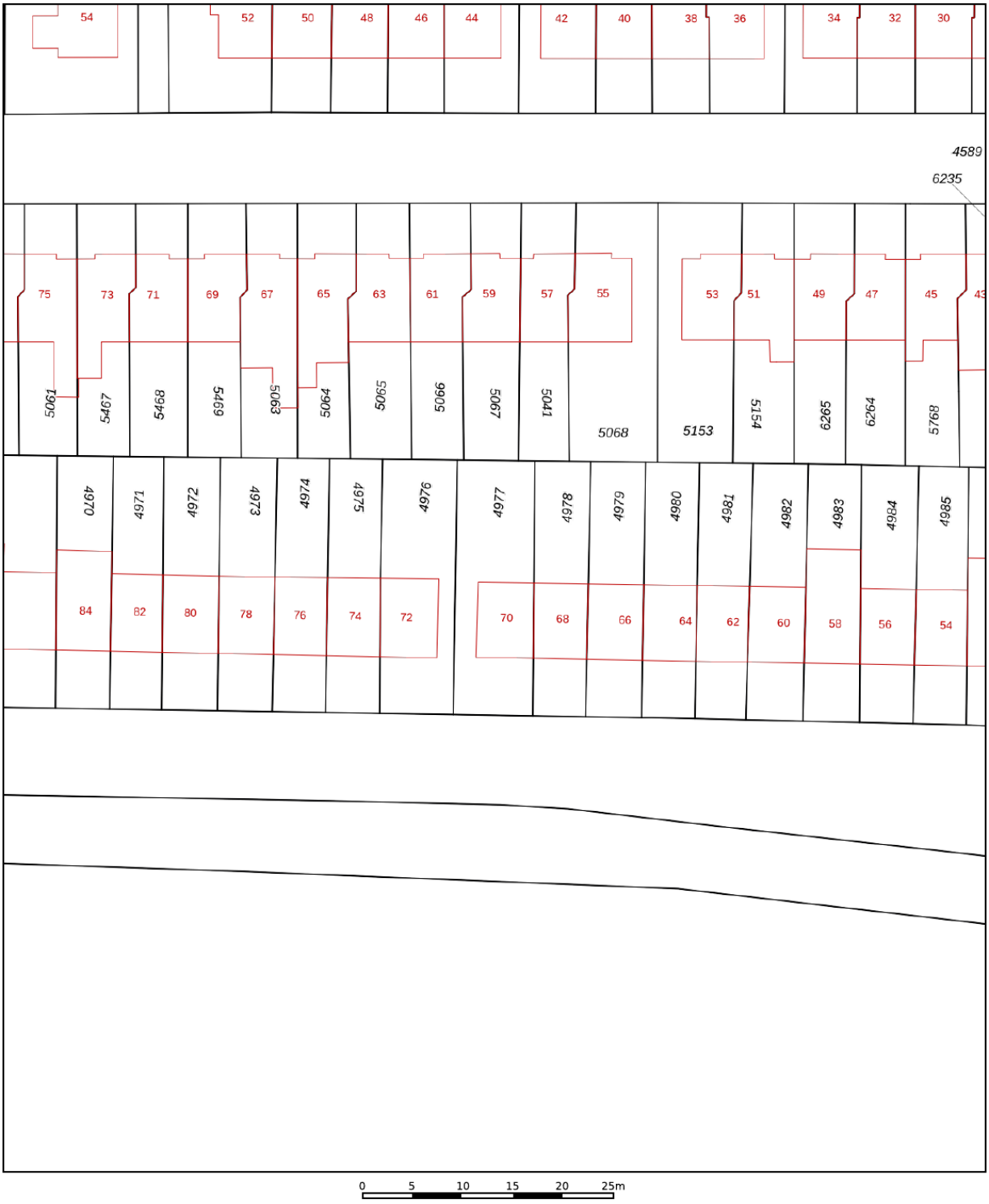

0 5 10 15 20 25m

	Deze kaart is noordgericht
12345	Perceelnummer
25	Huisnummer
	Vastgestelde kadastrale grens
	Voorlopige kadastrale grens
	Administratieve kadastrale grens
	Bebouwing

Schaal 1: 500

Kadastrale gemeente	Arnhem
Sectie	P
Perceel	4977

kadaster

Voor een eensluidend uittreksel, geleverd op 24 oktober 2023
De bewaarder van het kadaster en de openbare registers

Aan dit uittreksel kunnen geen betrouwbare maten worden ontleend.
De Dienst voor het kadaster en de openbare registers behoudt zich de intellectuele eigendomsrechten voor, waaronder het auteursrecht en het databankenrecht.

Locatie op de kaart

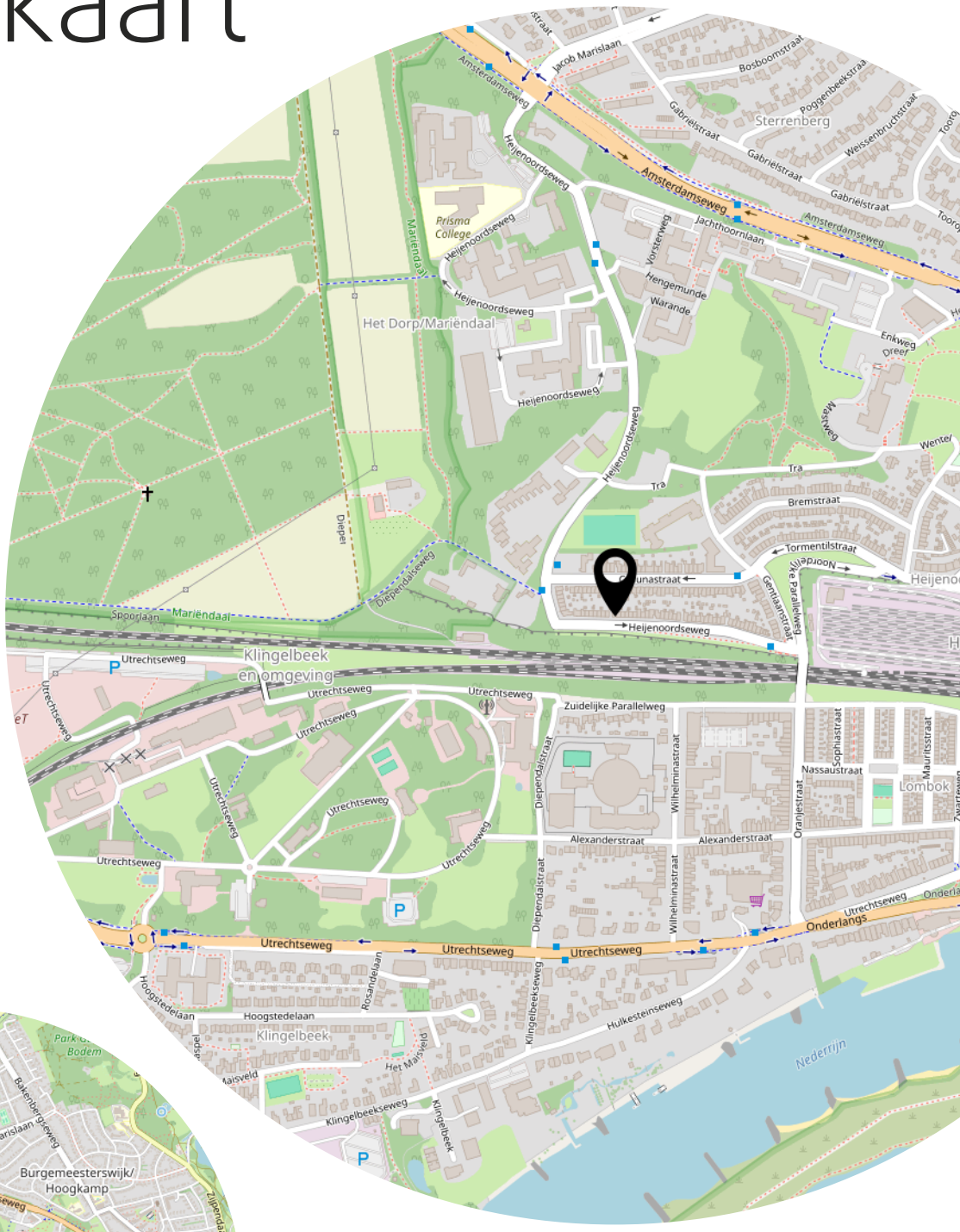

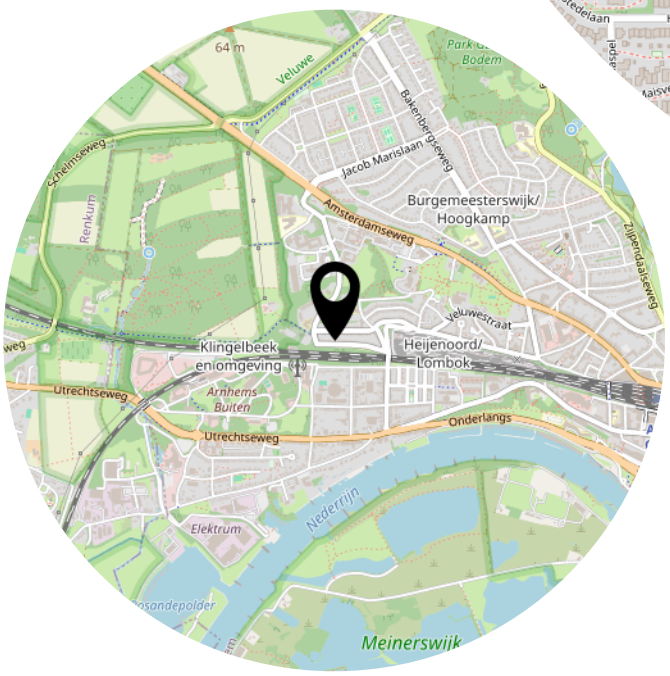

Lijst van zaken

	Blijft achter	Gaat mee	Ter overname
Woning - Interieur			
Houtkachel			X
Verlichting, te weten			
- inbouwspots/dimmers	X		
- opbouwspots/armaturen/lampen/dimmers	X		
- losse (hang)lampen	X		
Raamdecoratie/zonwering binnen, te weten			
- gordijnrails	X		
- overgordijnen	X		
- jaloezieën	X		
Vloerdecoratie, te weten			
- houten vloer(delen)	X		
- plavuizen	X		
Woning - Keuken			
Keukenblok (met bovenkasten)	X		
Keuken (inbouw)apparatuur, te weten			
- (gas)fornuis	X		
- afzuigkap	X		
- oven	X		
- koelkast	X		
- vaatwasser	X		
Woning - Sanitair/sauna			
Toilet met de volgende toebehoren			
- toilet	X		
- toiletrolhouder	X		
Badkamer met de volgende toebehoren			
- douche (cabine/scherm)	X		
- wastafel	X		
- wastafelmeubel	X		
Woning - Exterieur/installaties/veiligheid/ energiebesparing			
Brievenbus	X		

Lijst van zaken

	Blijft achter	Gaat mee	Ter overname
(Voordeur)bel	X		
(Veiligheids)sloten en overige inbraakpreventie	X		
(Klok)thermostaat	X		
Telefoonaansluiting/internetaansluiting		X	
Warmwatervoorziening, te weten			
- CV-installatie	X		
Tuin - Inrichting			
Tuinaanleg/bestrating	X		
Beplanting	X		
Tuin - Verlichting/installaties			
Buitenverlichting	X		
Tijd- of schemerschakelaar/bewegingsmelder	X		
Tuin - Bebouwing			
Tuinhuis/buitenberging	X		
Tuin - Overig			
Overige tuin, te weten			
- vlaggenmast(houder)	X		

Aanvullende clausules op koopovereenkomst

De koopovereenkomst is een standaard akte, die is opgesteld door Vereniging Eigen Huis, De Consumentenbond en de NVM. Als aanvulling op deze koopovereenkomst zullen de volgende extra artikelen worden toegevoegd:

Notariskosten
Het is gebruikelijk om een notaris in de directe omgeving, binnen 20 kilometer, van het verkochte te kiezen. Indien koper kiest voor een notaris elders dan komen de kosten voor een eventuele volmacht voor rekening van koper.

Toelichtingsclausule NEN2580
De oppervlakte van de woning is opgemeten aan de hand van de branchebrede meetinstructie (BBMI). Een instructie die afgeleid is van de NEN2580 norm en opgesteld in 2007.
De woonoppervlakte en inhoud e.d. van het object genoemd in teksten, brochure en deze koopovereenkomst zijn naar beste kennis en wetenschap berekend. Koper mag voor eigen kosten en risico een eigen (her)meting verrichten. Door ondertekening van deze koopovereenkomst accepteert de koper de metingen en ziet af van aansprakelijkheid voor metingen richting verkoper en zijn makelaar.

Aanvulling artikel 15.3
Indien sprake is van 1 of meer kopers, dienen deze kopers alle, redelijkerwijs mogelijke, inspanningen te verrichten om – op eventueel beider c.q. alle inkomens – de benodigde financiering te verkrijgen. Indien financiering op basis van de inkomensgegevens niet haalbaar blijkt, dient men dit – binnen de gestelde termijn - goed gedocumenteerd/ onderbouwd schriftelijk kenbaar te maken. Onder “goed gedocumenteerd” wordt verstaan dat koper(s) minimaal van 1 bank of erkende geldinstelling afwijzingen dienen te overleggen.

Asbest
Gezien het bouwjaar van de woning kunnen er asbesthoudende stoffen aanwezig zijn. Bij eventuele verwijdering van asbesthoudende materialen dienen op grond van milieuwetgeving speciale maatregelen te worden genomen. Koper verklaart hiermee bekend te zijn en vrijwaart verkoper voor alle aansprakelijkheid die uit de aanwezigheid van enige asbesthoudende stof in de onroerende zaak kan voortvloeien.

Ouderdomsclausule
Het is koper bekend dat de onroerende zaak meer dan 50 jaar oud is, wat betekent dat de eisen die aan de bouwkwaliteit gesteld mogen worden aanzienlijk lager liggen dan bij nieuwe woningen. In afwijking van artikel 6.3 van deze koopovereenkomst en artikel 7:17 lid 1 en 2 BW komt het geheel of ten dele ontbreken van één of meer eigenschappen van de onroerende zaak voor normaal en bijzonder gebruik en het eventueel anderszins niet-beantwoorden van de zaak aan de overeenkomst voor rekening en risico van koper.

Machtiging notaris

Verkoper machtigt hiermee de notaris, voornoemd, aan Loft Makelaars te Arnhem, welke optreedt voor verkoper, een conceptakte alsmede een afrekening te zenden. Verkoper machtigt de aangewezen notaris onherroepelijk het aan de makelaar verschuldigde totale courtagebedrag en alle overige door de verkoper aan de makelaar volgens bemiddelingsopdracht verschuldigde kosten bij het passeren van de leveringsakte uit te betalen aan Loft Makelaars te Arnhem.

Heeft u interesse?

Turfstraat 37
6811 HK Arnhem

026-2053000
info@loftmakelaars.nl
www.loftmakelaars.nl