

TE KOOP



Bredenhorst 151, Deventer

Vraagprijs € 430.000 k.k.

Mevrouw De Wit Makelaars
Nieuwe Markt 15
7411 PB Deventer

0570 - 784 254
www.mdwmakelaars.nl
info@mdwmakelaars.nl





“Kom binnenkijken!”



> Kenmerken

Woonoppervlakte

136 m²

Perceeloppervlakte

309 m²

Inhoud

482 m³

Energie label

C



> Omschrijving

De jaren 70 zijn de jaren van de zogenaamde "volumebouw"; Grote huizen op ruime percelen. Dit huis voldoet daar helemaal aan en heeft bovendien ook een flinke dakkapel. Deze twee onder een kapwoning heeft een diepe achtertuin die grenst aan de sportvelden van Borgele. Wat een vrijheid! Aan de voorkant van het huis is grote voortuin en er is een oprit naar een vrijstaande stenen garage. Voor het huis is een groenvoorziening, dus ook hier heb je veel privacy.

De voordeur zit aan de zijgevel, precies middenin het huis. Een hal met toilet, trap naar de verdieping en een kamerdeur met glas zodat het ook hier lekker licht is.

De woonkamer heeft een L-vorm en grote ramen, welke kant je ook op kijkt, het is er heerlijk groen.

De keuken is aan de tuinkant en bestaat uit veel kasten in een roomwitte kleur en alle inbouwapparatuur die je nodig hebt. Het stenen aanrechtblad is ideaal als je van deeg kneden houdt, maar ook praktisch om schoon te houden.

Vanuit de keuken loop je de tuin in en die is echt dieper dan je verwacht. Hij loopt door achter de garage in een punt. De tuin is lang niet gebruikt en kan wel wat groene vingers gebruiken. Wij hebben vast een voorzetje gegeven en de nieuwe eigenaar kan er lekker in aan de slag!

De eerste verdieping heeft een ruime overloop waar drie slaapkamers en een badkamer aan grenzen. Hier boven ook weer veel ruimte, grote ramen en dus veel licht. De badkamer is ingericht met een douche, wastafel, toilet en ligbad. De wasmachine aansluiting is hier ook, al is het huis groot genoeg om je apparatuur bijvoorbeeld op zolder te zetten.

De tweede verdieping heeft een overloop met bergruimte en een hele grote, open ruimte. Deze ruimte is zo groot doordat er een dakkapel is geplaatst. Een zeer van ruimte om lekker te spelen, te studeren of te werken. Het kan ook een extra slaapkamer worden als je een wand plaatst. Tot besluit is er een vierde grote slaapkamer met een kantelraam.

Het huis wordt verkocht wordt door mensen die er niet zelf hebben gewoond. Omdat zij hierdoor een aantal vragen in de vragenlijst niet kunnen beantwoorden, hebben we een bouwkundig keuringsrapport laten kunnen beantwoorden, hebben we een bouwkundig keuringsrapport laten



maken. Zo informeren we je zo goed als mogelijk over de bouwkundige staat van het huis. Als je de nieuwe eigenaar van dit huis wordt, heb je veel ruimte en een prachtige plek die een investering nodig heeft, maar dit ook zeker waard is.

Kom gerust kijken en je zult enthousiast worden over alle mogelijkheden.





























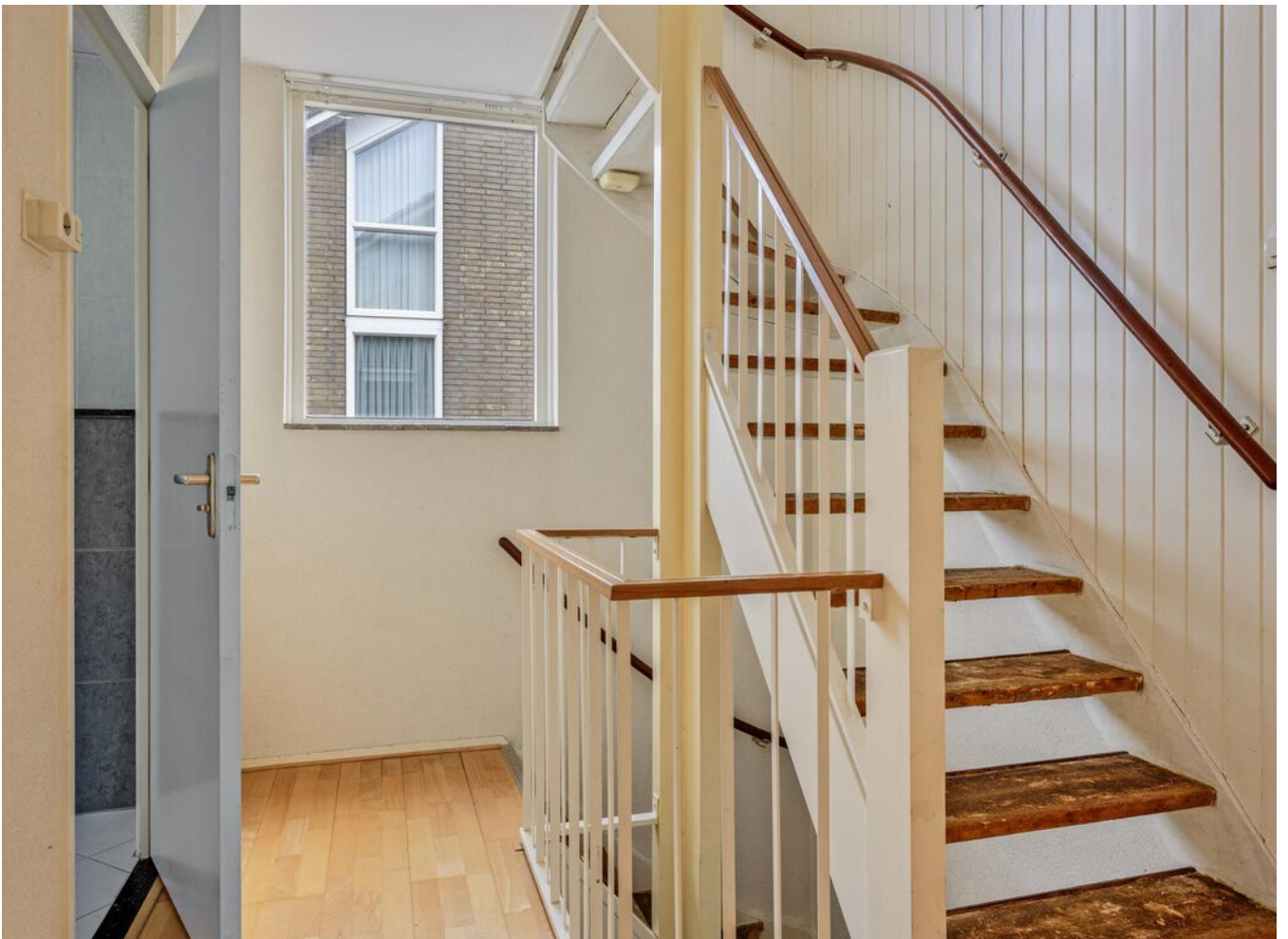











> Plattegrond

Ontdek de...



Aan de plattegronden kunnen geen rechten worden ontleend
© Zibber www.zibber.nl

> Plattegrond

Ontdek de...



Aan de plattegronden kunnen geen rechten worden ontleend
© Zibber www.zibber.nl

> Plattegrond

Ontdek de...

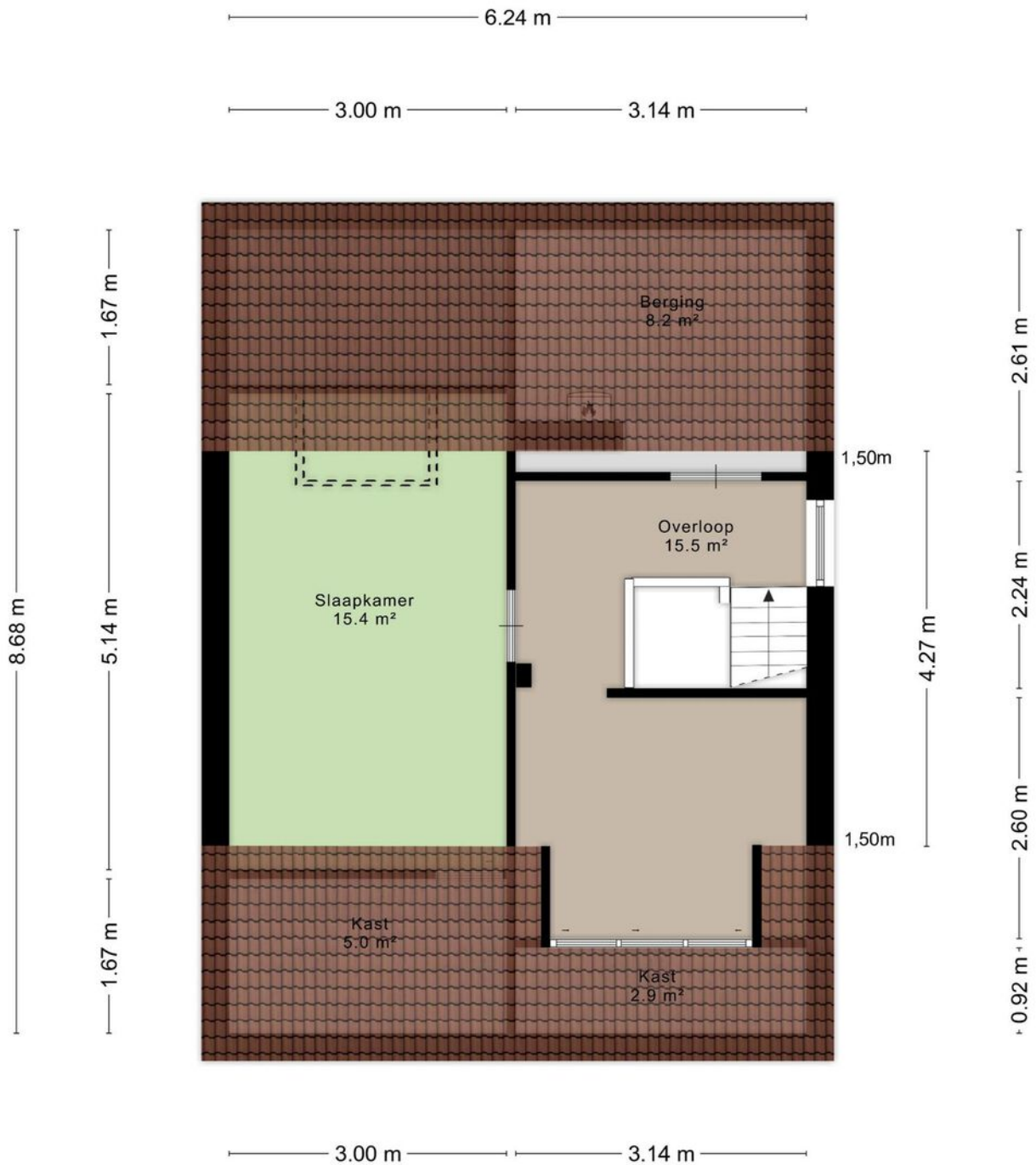

Aan de plattegronden kunnen geen rechten worden ontleend
© Zibber www.zibber.nl

> Plattegrond

Ontdek de...

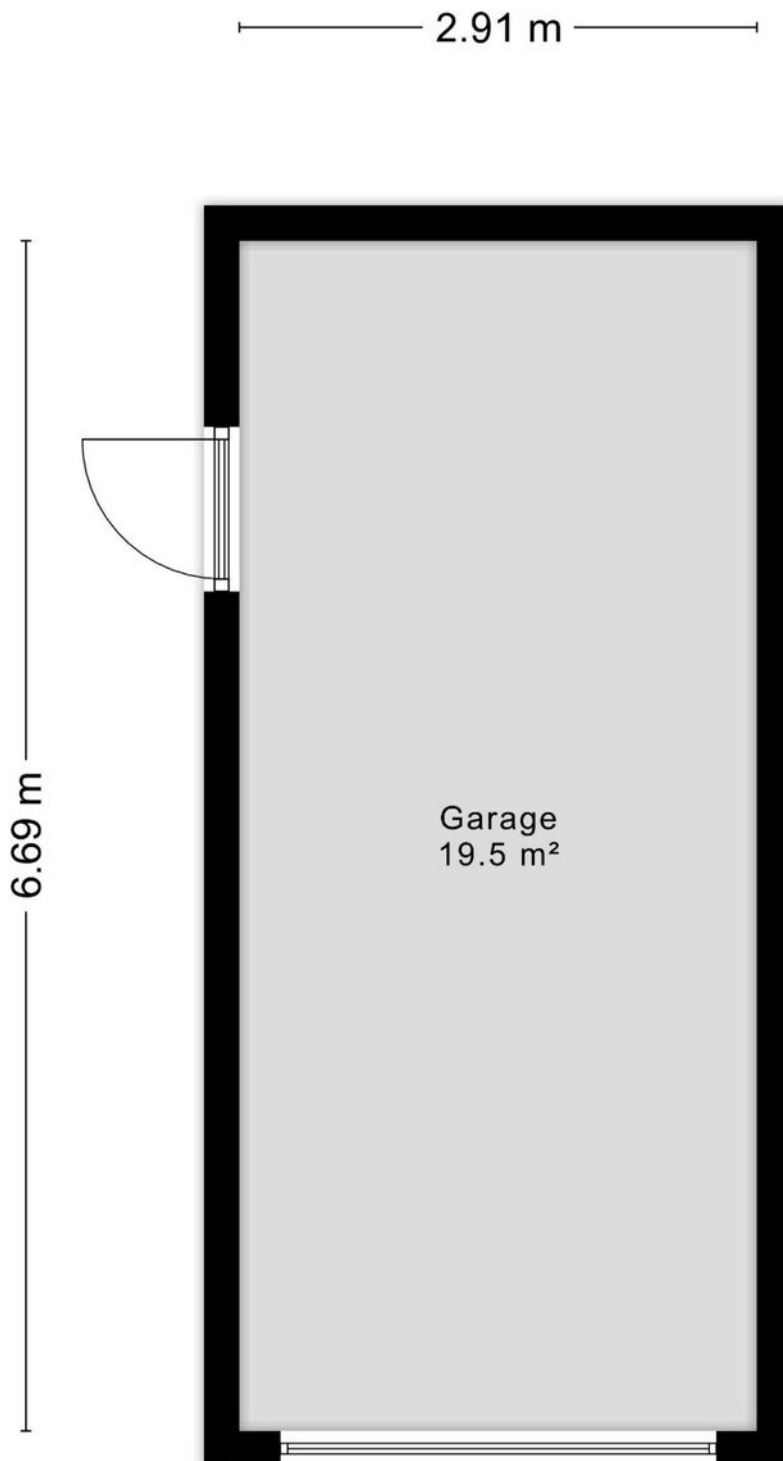

Aan de plattegronden kunnen geen rechten worden ontleend
© Zibber www.zibber.nl

Kadastrale kaart

Uw referentie: ---



| | | | |
|--------------|----------------------------------|------------------------------|---|
| 12345 | Deze kaart is noordgericht | Schaal 1: 500 |  |
| 25 | Perceelnummer | Kadastrale gemeente Deventer | |
| — | Huisnummer | Sectie F | |
| — | Vastgestelde kadastrale grens | Perceel 1319 | |
| — | Voorlopige kadastrale grens | | |
| — | Administratieve kadastrale grens | | |
| — | Bebouwing | | |

Voor een eensluidend uittreksel, geleverd op 4 juni 2024
De bewaarder van het kadaster en de openbare registers

Aan dit uittreksel kunnen geen betrouwbare maten worden ontleend.
De Dienst voor het kadaster en de openbare registers behoudt zich de intellectuele eigendomsrechten voor, waaronder het auteursrecht en het databankenrecht.

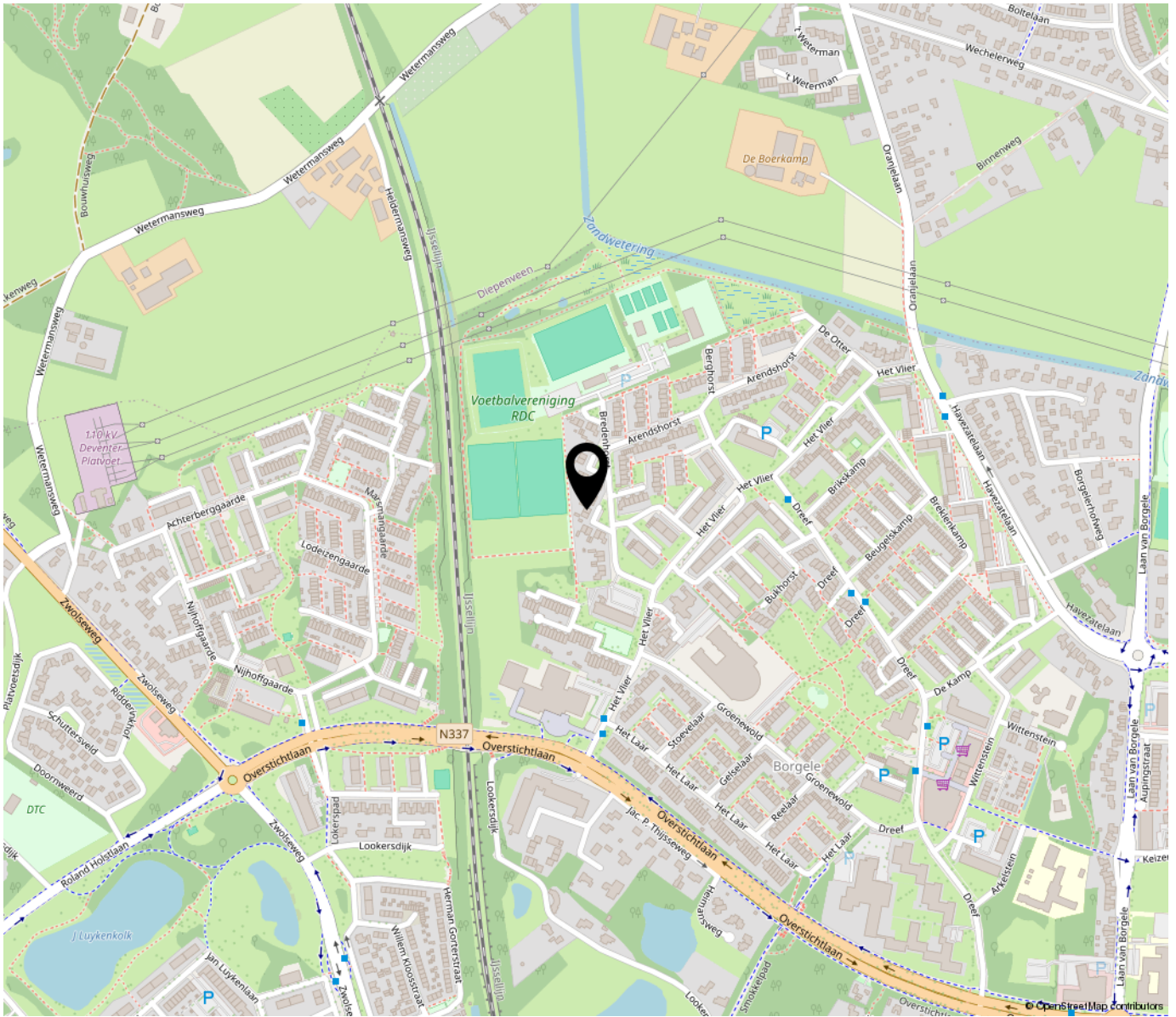

“Woon jij binnenkort op deze locatie?”

Borgele is een wijk waar veel gezinnen wonen. De huizen zijn er ruim en er zijn scholen en sportclubs in de buurt. Ook een winkelcentrum voor je dagelijkse boodschappen en genoeg ruimte om lekker met je hond te gaan lopen.

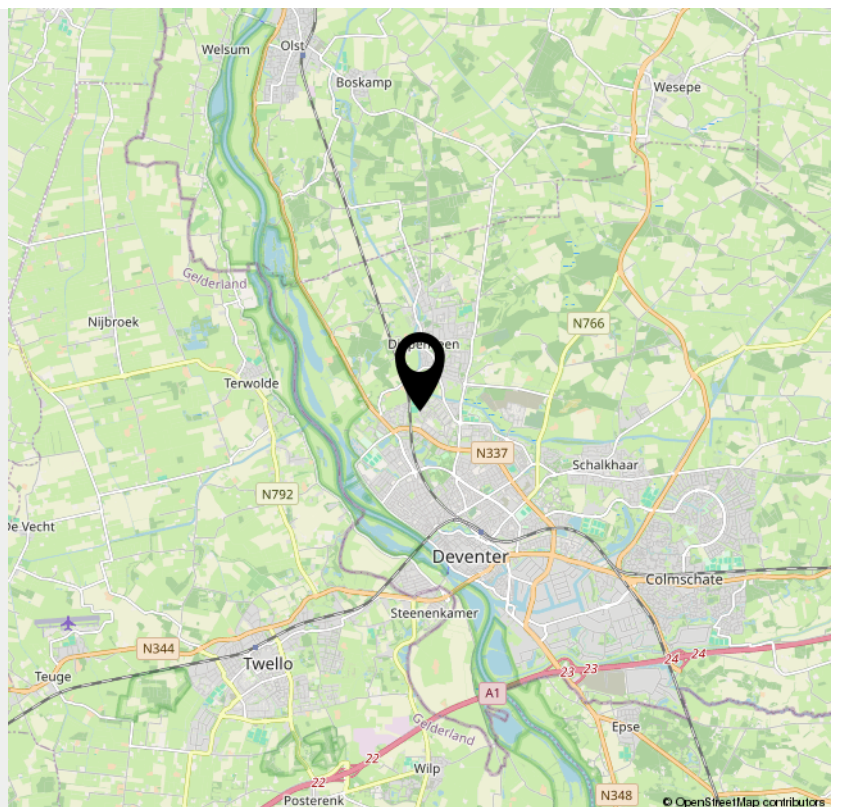

> Lijst van zaken

| | Blijft achter | Gaat mee | Ter overname | NVT |
|---|---------------|----------|--------------|-----|
| Woning - Interieur | | | | |
| (Voorzet) openhaard met toebehoren | | | | X |
| Allesbrander | | | | X |
| Houtkachel | | | | X |
| (Gas)kachels | | | | X |
| Designradiator(en) | | | | X |
| Radiatorafwerking | | | | X |
| Verlichting, te weten | | | | |
| - inbouwspots/dimmers | | | | X |
| - opbouwspots/armaturen/lampen/dimmers | | | | X |
| - losse (hang)lampen | | | X | |
| - | | | | X |
| - | | | | X |
| (Losse)kasten, legplanken, te weten | | | | |
| - Kastruimte op de zolder | X | | | |
| - | | | | X |
| Raamdecoratie/zonwering binnen, te weten | | | | |
| - gordijnrails | X | | | |
| - gordijnen | | | X | |
| - overgordijnen | | | | X |
| - vitrages | | | | X |
| - rolgordijnen | | | | X |
| - lamellen | | | | X |
| - jaloezieën | | | | X |
| - (losse) horren/rolhorren | | | | X |
| - | | | | X |

> Lijst van zaken

| | Blijft achter | Gaat mee | Ter overname | NVT |
|--|---------------|----------|--------------|-----|
| - | | | | X |
| Vloerdecoratie, te weten | | | | |
| - vloerbedekking | | | | X |
| - parketvloer | | | | X |
| - houten vloer(delen) | X | | | |
| - laminaat | | | | X |
| - plavuizen | X | | | |
| - | | | | X |
| - | | | | X |
| Overig, te weten | | | | |
| - spiegelwanden | | | | X |
| - schilderij ophangstelsel | | | | X |
| - | | | | X |
| - | | | | X |
| - | | | | X |
| - | | | | X |
| Woning - Keuken | | | | |
| Keukenblok (met bovenkasten) | X | | | |
| Keuken (inbouw)apparatuur, te weten | | | | |
| - kookplaat | X | | | |
| - (gas)fornuis | | | | X |
| - afzuigkap | X | | | |
| - magnetron | | | | X |
| - oven | | | | X |
| - combi-oven/combimagnetron | X | | | |

> Lijst van zaken

| | Blijft achter | Gaat mee | Ter overname | NVT |
|--|---------------|----------|--------------|-----|
| - koelkast | | | | X |
| - vriezer | | | | X |
| - koel-vriescombinatie | X | | | |
| - vaatwasser | X | | | |
| - Quooker | | | | X |
| - koffiezetapparaat | | | | X |
| - | | | | X |
| - | | | | X |
| Keukenaccessoires, te weten | | | | |
| - | | | | X |
| - | | | | X |
| - | | | | X |
| - | | | | X |
| - | | | | X |
| - | | | | X |
| - | | | | X |
| - | | | | X |
| Woning - Sanitair/sauna | | | | |
| Sauna met toebehoren | | | | X |
| | | | | X |
| | | | | X |
| Toilet met de volgende toebehoren | | | | |
| - toilet | X | | | |
| - toiletrolhouder | | | | X |
| - toiletborstel(houder) | | | | X |
| - fontein | X | | | |

> Lijst van zaken

| | Blijft achter | Gaat mee | Ter overname | NVT |
|--|---------------|----------|--------------|-----|
| - | | | | X |
| - | | | | X |
| Badkamer met de volgende toebehoren | | | | |
| - ligbad | X | | | |
| - jacuzzi/whirlpool | | | | X |
| - douche (cabine/scherf) | X | | | |
| - stoomdouche (cabine) | | | | X |
| - wastafel | X | | | |
| - wastafelmeubel | | | | X |
| - planchet | | | | X |
| - toiletkast | | | | X |
| - toilet | X | | | |
| - toiletrolhouder | | | | X |
| - toiletborstel(houder) | | | | X |
| - | | | | X |
| - | | | | X |
| Woning - Exterieur/installaties/veiligheid/energiebesparing | | | | |
| Schotel/antenne | | | | X |
| Brievenbus | X | | | |
| Kluis | | | | X |
| (Voordeur)bel | | | | X |
| Alarminstallatie | | | | X |
| (Veiligheids)sloten en overige inbraakpreventie | | | | X |
| Rookmelders | X | | | |
| (Klok)thermostaat | X | | | |

> Lijst van zaken

| | Blijft achter | Gaat mee | Ter overname | NVT |
|---|---------------|----------|--------------|-----|
| Airconditioning | | | | X |
| Screens | | | | X |
| Rolluiken | | | | X |
| Zonwering buiten | X | | | |
| Telefoonaansluiting/internetaansluiting | | | | X |
| Veiligheidsschakelaar wasautomaat | | | | X |
| Waterslot wasautomaat | | | | X |
| Zonnepanelen | | | | X |
| Oplaadpunt elektrische auto | | | | X |
| | | | | X |
| | | | | X |
| | | | | X |
| | | | | X |
| | | | | X |
| Warmwatervoorziening, te weten | | | | |
| - CV-installatie | X | | | |
| - boiler | | | | X |
| - geiser | | | | X |
| - | | | | X |
| - | | | | X |
| - | | | | X |
| Isolatievoorzieningen (voorzetramen/radiatorfolie etc.), te weten | | | | |
| - | | | | X |
| - | | | | X |
| Tuin - Inrichting | | | | |

> Lijst van zaken

| | Blijft achter | Gaat mee | Ter overname | NVT |
|--|---------------|----------|--------------|-----|
| Tuinaanleg/bestrating | | | | X |
| Beplanting | X | | | |
| | | | | X |
| Tuin - Verlichting/installaties | | | | |
| Buitenverlichting | X | | | |
| Tijd- of schemerschakelaar/bewegingsmelder | | | | X |
| | | | | X |
| Tuin - Bebouwing | | | | |
| Tuinhuis/buitenberging | X | | | |
| Kasten/werkbank in tuinhuis/berging | | | X | |
| (Broei)kas | | | | X |
| | | | | X |
| | | | | X |
| Tuin - Overig | | | | |
| Overige tuin, te weten | | | | |
| - (sier)hek | | | | X |
| - vlaggenmast(houder) | | | | X |
| - | | | | X |
| - | | | | X |
| Overig - Contracten | | | | |
| CV: Nee | | | | |
| Boiler: Nee | | | | |
| Zonnepanelen: Nee | | | | |

INTERESSE

in deze woning?



Neem gerust contact met ons op!

We helpen je graag verder.

Mevrouw De Wit Makelaars
Nieuwe Markt 15
7411 PB Deventer

0570 - 784 254
www.mdwmakelaars.nl
info@mdwmakelaars.nl

