

# BROCHURE



Prinsessenweg 113  
€ 425.000,-- k.k.



JAN WOLTERS  
MAKELAARDIJ

## Omschrijving

### Prinsessenweg 113, 3433 AD Nieuwegein

Deze goed onderhouden, uitgebouwde tussenwoning is gelegen in het populaire oude dorp van Vreeswijk. De woning heeft een unieke ligging tegenover het groen. Via het Schuttevaerpad sta je binnen enkele ogenblikken bij de Prinses Beatrixsluis aan de rivier 'De Lek'. Voor alle dagelijkse boodschappen zijn onder andere het sfeervolle dorp van Vreeswijk en winkelcentrum Hoog Zandveld te bereiken. In de directe omgeving bevinden zich diverse (basis)scholen, het openbaar vervoer (busverbinding) en uitvalswegen A2 en A27.

#### Begane grond:

Ruime voortuin, entree, toegang naar de hal met meterkast, garderobe, toiletruimte, trapopgang naar de 1e verdieping en toegang naar de uitgebouwde woonkamer. De woonkamer heeft aan de achterkant een moderne open keuken (2022) met een tuingerichte zithoek. De open keuken aan de achterzijde is voorzien van diverse inbouwapparatuur, waaronder een afzuigkap, inductiekookplaat, combi-oven/magnetron, koelkast en een vriezer.

Aan de voorzijde bevindt zich de eethoek die uitkijkt over de voortuin en de omgeving. Via de schuifpui en de tuindeur is er toegang tot de zonnige achtertuin van ruim 10 meter diep. De achtertuin is gelegen op het westen en voorzien van een vrijstaande stenen berging en achterom.

#### 1e verdieping:

Op deze verdieping bevinden zich twee ruime slaapkamers en de badkamer. Via de badkamer is de ouderslaapkamer bereikbaar. Deze slaapkamer heeft een praktische vaste kastenwand en is samen met de badkamer aan de achterzijde gelegen. De badkamer is voorzien van o.a. een ligbad, een doucheruimte en een wastafel.

Aan de voorkant bevindt zich de separate toiletruimte en de 2e slaapkamer. Deze slaapkamer is voorzien van een wastafel en kijkt uit over de voortuin en de groenvoorziening.

#### 2e verdieping:

Via de vaste trap is de 2e verdieping te bereiken. De tweede verdieping heeft een hoogte van ca 1.90 en is daarom niet meegerekend als woonoppervlakte. De tweede verdieping heeft een grote dakkapel aan de achterzijde. Via de overloop is de 3e slaapkamer bereikbaar. Deze slaapkamer heeft een praktische vaste kast met de opstelplaats van de cv-ketel. Achter de knieschotten is extra bergruimte aanwezig.



Bijzonderheden:

- Uitgebouwde en goed onderhouden tussenwoning in de populaire wijk Vreeswijk;
- Unieke ligging tegenover het groen en nabij de Prinses Beatrixsluis aan de rivier 'De Lek';
- De begane grond is m.u.v. de hal en toiletruimte voorzien van een tegelvloer met vloerverwarming;
- Het schilderwerk is in 2023 vernieuwd;
- De moderne open keuken is in 2022 vernieuwd;
- Verwarming en warm water middels een Remeha Cv-ketel uit 2016(eigendom);
- De woning heeft een definitief energielabel C.

Interesse in dit huis? Schakel direct uw eigen NVM-aankoopmakelaar in.

Uw NVM-aankoopmakelaar komt op voor uw belang en bespaart u tijd, geld en zorgen.

Adressen van collega NVM-aankoopmakelaars in Nieuwegein vindt u op Funda.

**Vraagprijs € 425.000,00 kosten koper**

Jan Wolters Makelaardij B.V.  
De Kempenaerpark 8  
3437 JE, NIEUWEGEIN  
Tel: 030-6022110  
E-mail: [algemeen@janwoltersmakelaardij.nl](mailto:algemeen@janwoltersmakelaardij.nl)  
[www.janwoltersmakelaardij.nl](http://www.janwoltersmakelaardij.nl)



## Kenmerken

Object gegevens	
Soort woning	Eengezinswoning
Type woning	Tussenwoning
Bouwjaar	1966

Maten object	
Aantal kamers	4 kamers
Aantal slaapkamers	3 slaapkamer(s)
Inhoud woning	340 m <sup>3</sup>
Perceel oppervlakte	156 m <sup>2</sup>
Gebruiksoppervlakte woonfunctie	90 m <sup>2</sup>

Details	
Ligging	Aan rustige weg, in woonwijk
Schuur / berging	Vrijstaand steen
Kabel	Nee
Buitenzonwering	Nee

Energie	
Energie label	C
Verwarming	C.V.-Ketel
Warmwater	C.v.-ketel, elektrische boiler eigendom
C.V.-ketel	Remeha Calenta (Gas gestookt combiketel uit 2016, eigendom)

Tuin gegevens	
Tuin	Achtertuint, voortuin
Tuin diepte (cm)	1.045
Tuin breedte (cm)	580
Hoofdtuin	Achtertuint
Positie	West
Kwaliteit	Normaal











































# Plattegrond

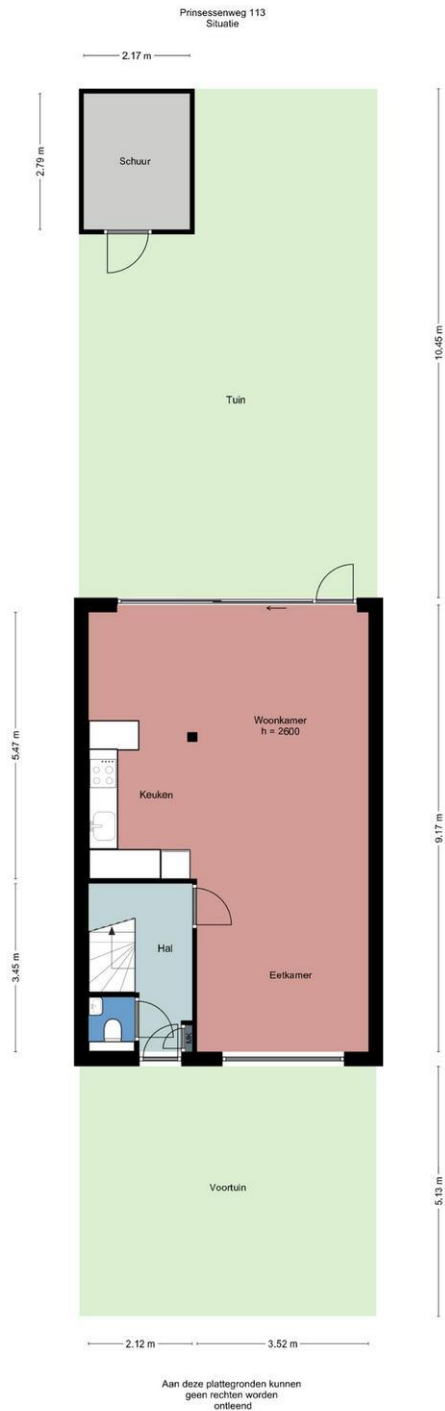

# Plattegrond

Prinsessenweg 113  
Begane Grond

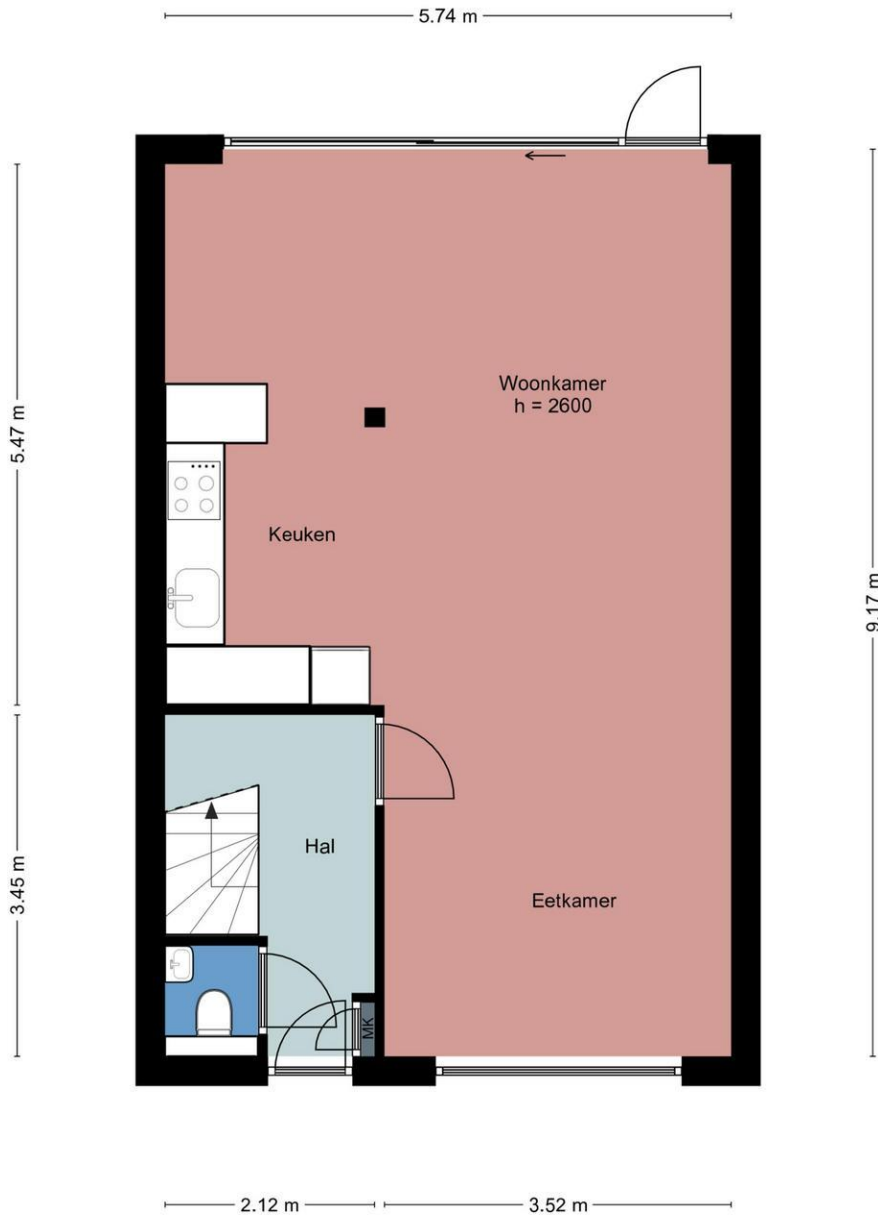

Aan deze plattegronden kunnen  
geen rechten worden  
ontleend



# Plattegrond



Aan deze plattegronden kunnen  
geen rechten worden  
ontleend

# Plattegrond

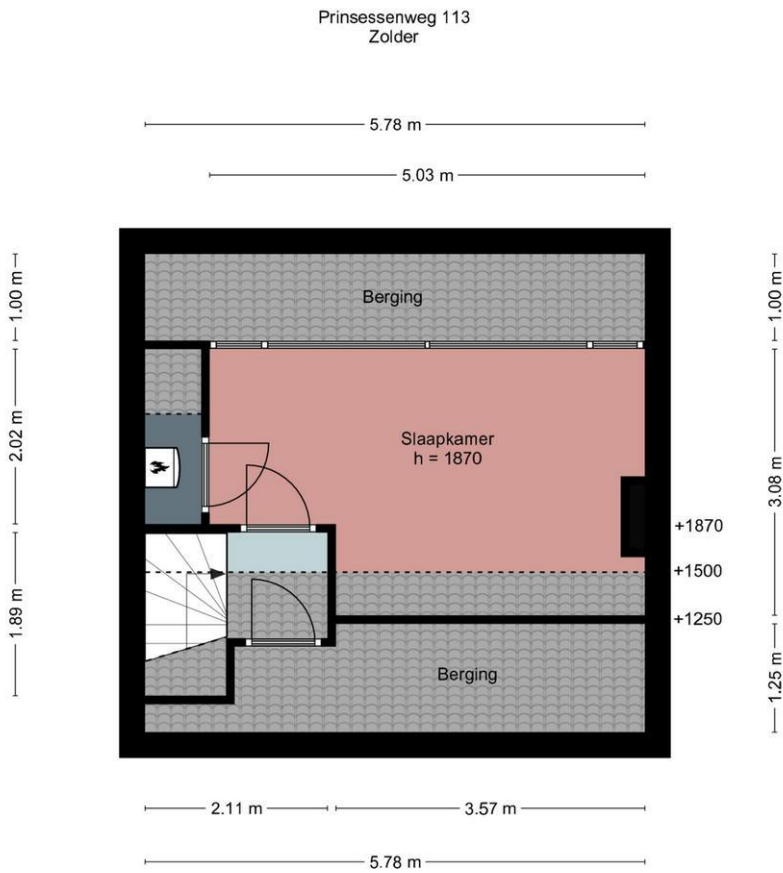

Aan deze plattegronden kunnen  
geen rechten worden  
ontleend



## Locatie

Adres gegevens	
Adres	Prinsessenweg 113
Postcode / plaats	3433 AD Nieuwegein
Provincie	Utrecht

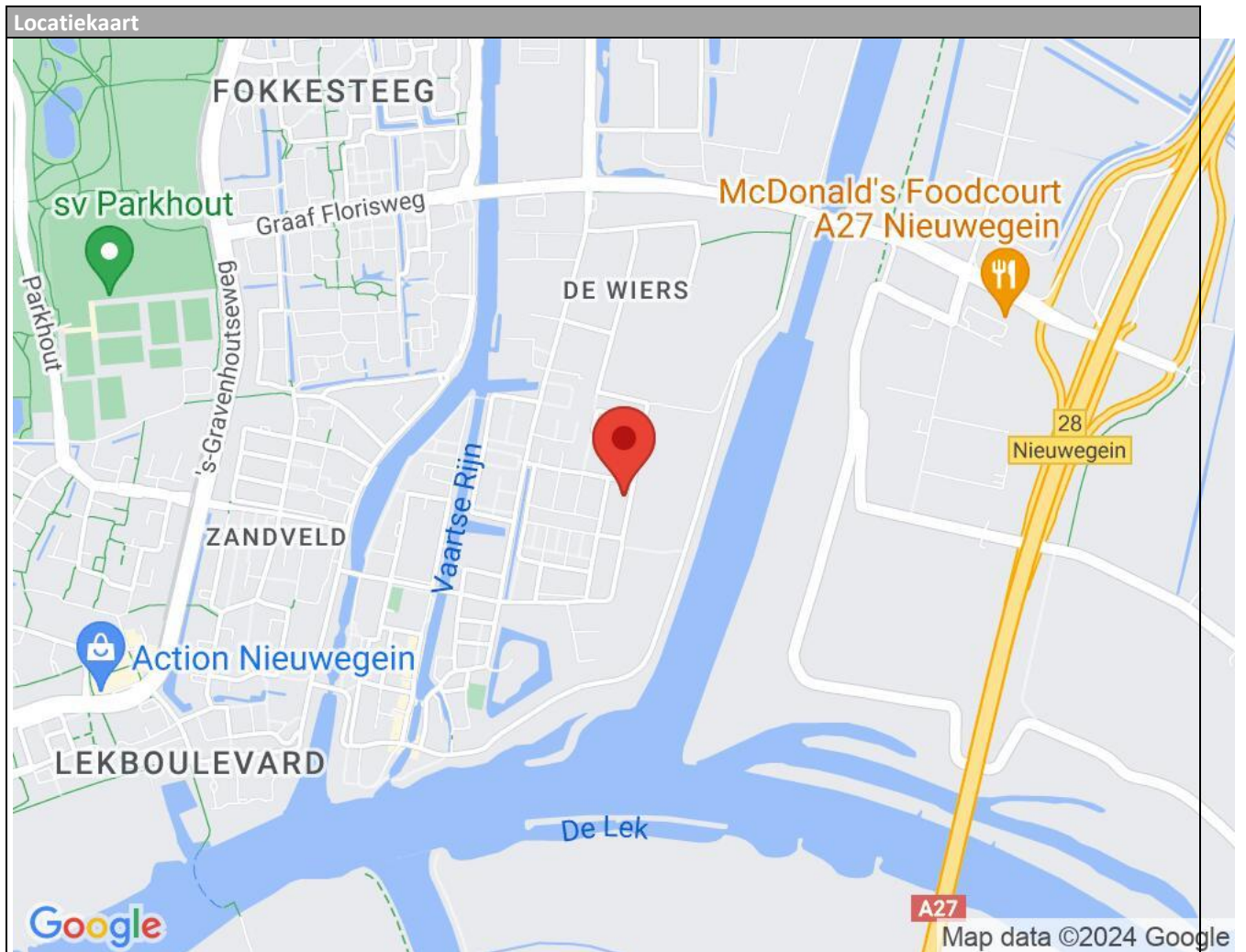

## Lijst van zaken

	Blijft achter	Gaat mee	Kan worden overgenomen	n.v.t.
<b>Woning</b>				
<i>Interieur</i>				
Verlichting, te weten:				
- Inbouwspots/dimmers	<input checked="" type="checkbox"/>	<input type="checkbox"/>	<input type="checkbox"/>	<input type="checkbox"/>
- Opbouwspots/armaturen/lampen/dimmers	<input type="checkbox"/>	<input type="checkbox"/>	<input type="checkbox"/>	<input checked="" type="checkbox"/>
- Losse (hang)lampen	<input type="checkbox"/>	<input checked="" type="checkbox"/>	<input type="checkbox"/>	<input type="checkbox"/>
-	<input type="checkbox"/>	<input type="checkbox"/>	<input type="checkbox"/>	<input checked="" type="checkbox"/>
-	<input type="checkbox"/>	<input type="checkbox"/>	<input type="checkbox"/>	<input checked="" type="checkbox"/>
(Losse)kasten, legplanken, te weten:				
- Kastenwand ouderslaapkamer	<input checked="" type="checkbox"/>	<input type="checkbox"/>	<input type="checkbox"/>	<input type="checkbox"/>
- extra losse deurelementen tbv kastenwand	<input checked="" type="checkbox"/>	<input type="checkbox"/>	<input type="checkbox"/>	<input type="checkbox"/>
Raamdecoratie/zonwering binnen, te weten:				
- Gordijnrails	<input checked="" type="checkbox"/>	<input type="checkbox"/>	<input type="checkbox"/>	<input type="checkbox"/>
- Gordijnen	<input type="checkbox"/>	<input checked="" type="checkbox"/>	<input type="checkbox"/>	<input type="checkbox"/>
- Overgordijnen	<input type="checkbox"/>	<input type="checkbox"/>	<input type="checkbox"/>	<input checked="" type="checkbox"/>
- Vitrages	<input checked="" type="checkbox"/>	<input type="checkbox"/>	<input type="checkbox"/>	<input type="checkbox"/>
- Rolgordijnen	<input checked="" type="checkbox"/>	<input type="checkbox"/>	<input type="checkbox"/>	<input type="checkbox"/>
- Lamellen	<input type="checkbox"/>	<input type="checkbox"/>	<input type="checkbox"/>	<input checked="" type="checkbox"/>
- Jaloezieën	<input type="checkbox"/>	<input type="checkbox"/>	<input type="checkbox"/>	<input checked="" type="checkbox"/>
- (Losse) horren/rolhorren	<input type="checkbox"/>	<input type="checkbox"/>	<input type="checkbox"/>	<input checked="" type="checkbox"/>
-	<input type="checkbox"/>	<input type="checkbox"/>	<input type="checkbox"/>	<input checked="" type="checkbox"/>
-	<input type="checkbox"/>	<input type="checkbox"/>	<input type="checkbox"/>	<input checked="" type="checkbox"/>
Vloerdecoratie, te weten:				
- Vloerbedekking	<input type="checkbox"/>	<input type="checkbox"/>	<input type="checkbox"/>	<input checked="" type="checkbox"/>
- Parketvloer	<input type="checkbox"/>	<input type="checkbox"/>	<input type="checkbox"/>	<input checked="" type="checkbox"/>
- Houten vloer(delen)	<input checked="" type="checkbox"/>	<input type="checkbox"/>	<input type="checkbox"/>	<input type="checkbox"/>
- Laminaat	<input checked="" type="checkbox"/>	<input type="checkbox"/>	<input type="checkbox"/>	<input type="checkbox"/>
- Plavuizen	<input checked="" type="checkbox"/>	<input type="checkbox"/>	<input type="checkbox"/>	<input type="checkbox"/>
-	<input type="checkbox"/>	<input type="checkbox"/>	<input type="checkbox"/>	<input checked="" type="checkbox"/>
-	<input type="checkbox"/>	<input type="checkbox"/>	<input type="checkbox"/>	<input checked="" type="checkbox"/>
(Voorzet) openhaard met toebehoren	<input type="checkbox"/>	<input type="checkbox"/>	<input type="checkbox"/>	<input checked="" type="checkbox"/>
Allesbrander	<input type="checkbox"/>	<input type="checkbox"/>	<input type="checkbox"/>	<input checked="" type="checkbox"/>
Houtkachel	<input type="checkbox"/>	<input checked="" type="checkbox"/>	<input type="checkbox"/>	<input type="checkbox"/>
(Gas)kachels	<input type="checkbox"/>	<input type="checkbox"/>	<input type="checkbox"/>	<input checked="" type="checkbox"/>



	Blijft achter	Gaat mee	Kan worden overgenomen	n.v.t.
Designradiator(en)	<input checked="" type="checkbox"/>	<input type="checkbox"/>	<input type="checkbox"/>	<input type="checkbox"/>
Radiatorafwerking	<input type="checkbox"/>	<input type="checkbox"/>	<input type="checkbox"/>	<input checked="" type="checkbox"/>
Overig, te weten:				
- Spiegelwanden	<input type="checkbox"/>	<input type="checkbox"/>	<input type="checkbox"/>	<input checked="" type="checkbox"/>
- Schilderij ophangstelsysteem	<input type="checkbox"/>	<input type="checkbox"/>	<input type="checkbox"/>	<input checked="" type="checkbox"/>
-	<input type="checkbox"/>	<input type="checkbox"/>	<input type="checkbox"/>	<input checked="" type="checkbox"/>
-	<input type="checkbox"/>	<input type="checkbox"/>	<input type="checkbox"/>	<input checked="" type="checkbox"/>
-	<input type="checkbox"/>	<input type="checkbox"/>	<input type="checkbox"/>	<input checked="" type="checkbox"/>
-	<input type="checkbox"/>	<input type="checkbox"/>	<input type="checkbox"/>	<input checked="" type="checkbox"/>

### Keuken

Keukenblok (met bovenkasten)	<input checked="" type="checkbox"/>	<input type="checkbox"/>	<input type="checkbox"/>	<input type="checkbox"/>
Keuken (inbouw)apparatuur, te weten:				
- Kookplaat	<input checked="" type="checkbox"/>	<input type="checkbox"/>	<input type="checkbox"/>	<input type="checkbox"/>
- (Gas)fornuis	<input type="checkbox"/>	<input type="checkbox"/>	<input type="checkbox"/>	<input checked="" type="checkbox"/>
- Afzuigkap	<input checked="" type="checkbox"/>	<input type="checkbox"/>	<input type="checkbox"/>	<input type="checkbox"/>
- Magnetron	<input type="checkbox"/>	<input type="checkbox"/>	<input type="checkbox"/>	<input checked="" type="checkbox"/>
- Oven	<input type="checkbox"/>	<input type="checkbox"/>	<input type="checkbox"/>	<input checked="" type="checkbox"/>
- Combi-oven/combimagnetron	<input checked="" type="checkbox"/>	<input type="checkbox"/>	<input type="checkbox"/>	<input type="checkbox"/>
- Koelkast	<input checked="" type="checkbox"/>	<input type="checkbox"/>	<input type="checkbox"/>	<input type="checkbox"/>
- Vriezer	<input checked="" type="checkbox"/>	<input type="checkbox"/>	<input type="checkbox"/>	<input type="checkbox"/>
- Koel-vriescombinatie	<input type="checkbox"/>	<input type="checkbox"/>	<input type="checkbox"/>	<input checked="" type="checkbox"/>
- Vaatwasser	<input type="checkbox"/>	<input type="checkbox"/>	<input type="checkbox"/>	<input checked="" type="checkbox"/>
- Quooker	<input type="checkbox"/>	<input type="checkbox"/>	<input type="checkbox"/>	<input checked="" type="checkbox"/>
- Koffiezetapparaat	<input type="checkbox"/>	<input checked="" type="checkbox"/>	<input type="checkbox"/>	<input type="checkbox"/>
-	<input type="checkbox"/>	<input type="checkbox"/>	<input type="checkbox"/>	<input checked="" type="checkbox"/>
-	<input type="checkbox"/>	<input type="checkbox"/>	<input type="checkbox"/>	<input checked="" type="checkbox"/>
Keukenaccessoires, te weten:				
-	<input type="checkbox"/>	<input type="checkbox"/>	<input type="checkbox"/>	<input checked="" type="checkbox"/>
-	<input type="checkbox"/>	<input type="checkbox"/>	<input type="checkbox"/>	<input checked="" type="checkbox"/>
-	<input type="checkbox"/>	<input type="checkbox"/>	<input type="checkbox"/>	<input checked="" type="checkbox"/>
-	<input type="checkbox"/>	<input type="checkbox"/>	<input type="checkbox"/>	<input checked="" type="checkbox"/>
-	<input type="checkbox"/>	<input type="checkbox"/>	<input type="checkbox"/>	<input checked="" type="checkbox"/>
-	<input type="checkbox"/>	<input type="checkbox"/>	<input type="checkbox"/>	<input checked="" type="checkbox"/>
-	<input type="checkbox"/>	<input type="checkbox"/>	<input type="checkbox"/>	<input checked="" type="checkbox"/>
-	<input type="checkbox"/>	<input type="checkbox"/>	<input type="checkbox"/>	<input checked="" type="checkbox"/>

### Sanitair/sauna

Toilet met de volgende toebehoren:				
- Toilet	<input checked="" type="checkbox"/>	<input type="checkbox"/>	<input type="checkbox"/>	<input type="checkbox"/>
- Toilethouder	<input checked="" type="checkbox"/>	<input type="checkbox"/>	<input type="checkbox"/>	<input type="checkbox"/>
- Toiletborstel(houder)	<input type="checkbox"/>	<input checked="" type="checkbox"/>	<input type="checkbox"/>	<input type="checkbox"/>
- Fontein	<input checked="" type="checkbox"/>	<input type="checkbox"/>	<input type="checkbox"/>	<input type="checkbox"/>

	Blijft achter	Gaat mee	Kan worden overgenomen	n.v.t.
-	<input type="checkbox"/>	<input type="checkbox"/>	<input type="checkbox"/>	<input checked="" type="checkbox"/>
-	<input type="checkbox"/>	<input type="checkbox"/>	<input type="checkbox"/>	<input checked="" type="checkbox"/>
Badkamer met de volgende toebehoren:				
- Ligbad	<input checked="" type="checkbox"/>	<input type="checkbox"/>	<input type="checkbox"/>	<input type="checkbox"/>
- Jacuzzi/whirlpool	<input type="checkbox"/>	<input type="checkbox"/>	<input type="checkbox"/>	<input checked="" type="checkbox"/>
- Douche (cabine/scherm)	<input checked="" type="checkbox"/>	<input type="checkbox"/>	<input type="checkbox"/>	<input type="checkbox"/>
- Stoomdouche (cabine)	<input type="checkbox"/>	<input type="checkbox"/>	<input type="checkbox"/>	<input checked="" type="checkbox"/>
- Wastafel	<input checked="" type="checkbox"/>	<input type="checkbox"/>	<input type="checkbox"/>	<input type="checkbox"/>
- Wastafelmeubel	<input checked="" type="checkbox"/>	<input type="checkbox"/>	<input type="checkbox"/>	<input type="checkbox"/>
- Planchet	<input type="checkbox"/>	<input type="checkbox"/>	<input type="checkbox"/>	<input checked="" type="checkbox"/>
- Toiletkast	<input type="checkbox"/>	<input type="checkbox"/>	<input type="checkbox"/>	<input checked="" type="checkbox"/>
- Toilet	<input type="checkbox"/>	<input type="checkbox"/>	<input type="checkbox"/>	<input checked="" type="checkbox"/>
- Toilethouder	<input type="checkbox"/>	<input type="checkbox"/>	<input type="checkbox"/>	<input checked="" type="checkbox"/>
- Toiletborstel(houder)	<input type="checkbox"/>	<input type="checkbox"/>	<input type="checkbox"/>	<input checked="" type="checkbox"/>
-	<input type="checkbox"/>	<input type="checkbox"/>	<input type="checkbox"/>	<input checked="" type="checkbox"/>
-	<input type="checkbox"/>	<input type="checkbox"/>	<input type="checkbox"/>	<input checked="" type="checkbox"/>
Sauna met toebehoren				
	<input type="checkbox"/>	<input type="checkbox"/>	<input type="checkbox"/>	<input checked="" type="checkbox"/>
	<input type="checkbox"/>	<input type="checkbox"/>	<input type="checkbox"/>	<input checked="" type="checkbox"/>
	<input type="checkbox"/>	<input type="checkbox"/>	<input type="checkbox"/>	<input checked="" type="checkbox"/>
<i>Exterieur/installaties/veiligheid/energiebesparing</i>				
Schotel/antenne	<input type="checkbox"/>	<input type="checkbox"/>	<input type="checkbox"/>	<input checked="" type="checkbox"/>
Brievenbus	<input type="checkbox"/>	<input type="checkbox"/>	<input type="checkbox"/>	<input checked="" type="checkbox"/>
Kluis	<input type="checkbox"/>	<input type="checkbox"/>	<input type="checkbox"/>	<input checked="" type="checkbox"/>
(Voordeur)bel	<input checked="" type="checkbox"/>	<input type="checkbox"/>	<input type="checkbox"/>	<input type="checkbox"/>
Alarminstallatie	<input type="checkbox"/>	<input type="checkbox"/>	<input type="checkbox"/>	<input checked="" type="checkbox"/>
(Veiligheids)sloten en overige inbraakpreventie	<input type="checkbox"/>	<input type="checkbox"/>	<input type="checkbox"/>	<input checked="" type="checkbox"/>
Rookmelders	<input type="checkbox"/>	<input checked="" type="checkbox"/>	<input type="checkbox"/>	<input type="checkbox"/>
(Klok)thermostaat	<input checked="" type="checkbox"/>	<input type="checkbox"/>	<input type="checkbox"/>	<input type="checkbox"/>
Airconditioning	<input type="checkbox"/>	<input type="checkbox"/>	<input type="checkbox"/>	<input checked="" type="checkbox"/>
Warmwatervoorziening, te weten:				
- CV-installatie	<input checked="" type="checkbox"/>	<input type="checkbox"/>	<input type="checkbox"/>	<input type="checkbox"/>
- Boiler	<input checked="" type="checkbox"/>	<input type="checkbox"/>	<input type="checkbox"/>	<input type="checkbox"/>
- Geiser	<input type="checkbox"/>	<input type="checkbox"/>	<input type="checkbox"/>	<input checked="" type="checkbox"/>
-	<input type="checkbox"/>	<input type="checkbox"/>	<input type="checkbox"/>	<input checked="" type="checkbox"/>
-	<input type="checkbox"/>	<input type="checkbox"/>	<input type="checkbox"/>	<input checked="" type="checkbox"/>
-	<input type="checkbox"/>	<input type="checkbox"/>	<input type="checkbox"/>	<input checked="" type="checkbox"/>
Screens	<input type="checkbox"/>	<input type="checkbox"/>	<input type="checkbox"/>	<input checked="" type="checkbox"/>
Rolluiken	<input type="checkbox"/>	<input type="checkbox"/>	<input type="checkbox"/>	<input checked="" type="checkbox"/>
Zonwering buiten	<input checked="" type="checkbox"/>	<input type="checkbox"/>	<input type="checkbox"/>	<input type="checkbox"/>
-	<input type="checkbox"/>	<input type="checkbox"/>	<input type="checkbox"/>	<input checked="" type="checkbox"/>
-	<input type="checkbox"/>	<input type="checkbox"/>	<input type="checkbox"/>	<input checked="" type="checkbox"/>
Isolatievoorzieningen (voorzetramen/radiatorfolie etc.), te weten:				
-	<input type="checkbox"/>	<input type="checkbox"/>	<input type="checkbox"/>	<input checked="" type="checkbox"/>
-	<input type="checkbox"/>	<input type="checkbox"/>	<input type="checkbox"/>	<input checked="" type="checkbox"/>



	Blijft achter	Gaat mee	Kan worden overgenomen	n.v.t.
Telefoonaansluiting/internetaansluiting	<input type="checkbox"/>	<input type="checkbox"/>	<input type="checkbox"/>	<input checked="" type="checkbox"/>
Veiligheidsschakelaar wasautomaat	<input type="checkbox"/>	<input type="checkbox"/>	<input type="checkbox"/>	<input checked="" type="checkbox"/>
Waterslot wasautomaat	<input type="checkbox"/>	<input type="checkbox"/>	<input type="checkbox"/>	<input checked="" type="checkbox"/>
Zonnepanelen	<input type="checkbox"/>	<input type="checkbox"/>	<input type="checkbox"/>	<input checked="" type="checkbox"/>
Oplaadpunt elektrische auto	<input type="checkbox"/>	<input type="checkbox"/>	<input type="checkbox"/>	<input checked="" type="checkbox"/>
	<input type="checkbox"/>	<input type="checkbox"/>	<input type="checkbox"/>	<input checked="" type="checkbox"/>
	<input type="checkbox"/>	<input type="checkbox"/>	<input type="checkbox"/>	<input checked="" type="checkbox"/>

## Tuin

### Inrichting

Tuinaanleg/bestrating	<input checked="" type="checkbox"/>	<input type="checkbox"/>	<input type="checkbox"/>	<input type="checkbox"/>
Beplanting	<input checked="" type="checkbox"/>	<input type="checkbox"/>	<input type="checkbox"/>	<input type="checkbox"/>
Kleine appelboompje	<input type="checkbox"/>	<input type="checkbox"/>	<input checked="" type="checkbox"/>	<input type="checkbox"/>

### Verlichting/installaties

Buitenverlichting	<input checked="" type="checkbox"/>	<input type="checkbox"/>	<input type="checkbox"/>	<input type="checkbox"/>
Tijd- of schemerschakelaar/bewegingsmelder	<input type="checkbox"/>	<input type="checkbox"/>	<input type="checkbox"/>	<input checked="" type="checkbox"/>
	<input type="checkbox"/>	<input type="checkbox"/>	<input type="checkbox"/>	<input checked="" type="checkbox"/>

### Bebouwing

Tuinhuis/buitenberging	<input type="checkbox"/>	<input type="checkbox"/>	<input type="checkbox"/>	<input checked="" type="checkbox"/>
Kasten/werkbank in tuinhuis/berging	<input type="checkbox"/>	<input type="checkbox"/>	<input type="checkbox"/>	<input checked="" type="checkbox"/>
(Broei)kas	<input type="checkbox"/>	<input type="checkbox"/>	<input type="checkbox"/>	<input checked="" type="checkbox"/>
	<input type="checkbox"/>	<input type="checkbox"/>	<input type="checkbox"/>	<input checked="" type="checkbox"/>
	<input type="checkbox"/>	<input type="checkbox"/>	<input type="checkbox"/>	<input checked="" type="checkbox"/>

### Overig

Overige tuin, te weten:				
- (Sier)hek	<input type="checkbox"/>	<input type="checkbox"/>	<input type="checkbox"/>	<input checked="" type="checkbox"/>
- Vlaggenmast(houder)	<input type="checkbox"/>	<input checked="" type="checkbox"/>	<input type="checkbox"/>	<input type="checkbox"/>
- 2 regentonnen	<input type="checkbox"/>	<input type="checkbox"/>	<input checked="" type="checkbox"/>	<input type="checkbox"/>
- afdakje voordeur	<input checked="" type="checkbox"/>	<input type="checkbox"/>	<input type="checkbox"/>	<input type="checkbox"/>

## Overig

Zijn er zaken die geen eigendom zijn van verkoper omdat er sprake is van een leasecontract of huurcontract. Zo ja, neemt verkoper de zaak mee of wordt het betreffende contract overgenomen?	Ja	Nee	Gaat mee	Moet worden overgenomen
CV	<input type="checkbox"/>	<input checked="" type="checkbox"/>	<input type="checkbox"/>	<input type="checkbox"/>
Boiler	<input type="checkbox"/>	<input checked="" type="checkbox"/>	<input type="checkbox"/>	<input type="checkbox"/>
Zonnepanelen	<input type="checkbox"/>	<input checked="" type="checkbox"/>	<input type="checkbox"/>	<input type="checkbox"/>
	<input type="checkbox"/>	<input checked="" type="checkbox"/>	<input type="checkbox"/>	<input type="checkbox"/>
	<input type="checkbox"/>	<input checked="" type="checkbox"/>	<input type="checkbox"/>	<input type="checkbox"/>
	<input type="checkbox"/>	<input checked="" type="checkbox"/>	<input type="checkbox"/>	<input type="checkbox"/>
Bijlage(n) over te nemen contracten:				
-				
-				



# Vragenlijst voor de verkoop van een woning

## DEEL B

### 1 Bijzonderheden

- a. Zijn er nadat u het perceel in eigendom hebt gekregen nog andere, eventuele aanvullende notariële of onderhandse akten opgesteld met betrekking tot het perceel? **Nee**  
 Zo ja, welke? : \_\_\_\_\_  
 \_\_\_\_\_
- b. Zijn er mondelinge of schriftelijke afspraken gemaakt over aangrenzende percelen? **Nee**  
 (Denk hierbij aan regelingen voor het gebruik van een poort, schuur, garage, tuin, overeenkomsten met meerdere burens, toezeggingen, erfafscheidingen.)  
 Zo ja, welke zijn dat? : \_\_\_\_\_  
 \_\_\_\_\_
- c. Wijken de huidige terreinafscheidingen af van de kadastrale eigendomsgrenzen? **Nee**  
 (Denk hierbij ook aan strookjes grond van de gemeente die u in gebruik heeft, of grond van u die gebruikt wordt door de burens.)  
 Zo ja, waaruit bestaat die afwijking? : \_\_\_\_\_  
 \_\_\_\_\_
- d. Is een gedeelte van de woning, schuur, garage of schutting gebouwd op grond van de burens of andersom? **Nee**  
 Zo ja, graag nader toelichten: : \_\_\_\_\_  
 \_\_\_\_\_
- e. Heeft u grond van derden in gebruik? **Nee**  
 Zo ja, welke grond? : \_\_\_\_\_  
 \_\_\_\_\_
- f. Rusten er 'bijzondere lasten en beperkingen' op de woning en/of het perceel? (Bijzondere lasten en beperkingen kunnen privaatrechtelijke beperkingen zijn zoals (lijdende) erfdienstbaarheden (bijvoorbeeld een recht van overpad), kwalitatieve verplichtingen, kettingbedingen, vruchtgebruik, voorkeursrecht (bijvoorbeeld een eerste recht van koop), opstalrecht, erfpacht, huurkoop. Het kan ook gaan om publiekrechtelijke beperkingen zoals een aanschrijving van de gemeente in het kader van een illegale verbouwing) **Nee**  
 Zo ja, welke? : \_\_\_\_\_  
 \_\_\_\_\_
- g. Is de Wet voorkeursrecht gemeenten van toepassing? **Nee**
- h. Is er een anti-speculatiebeding en/of zelfbewoningsplicht van toepassing op de woning? **Ja / Nee**  
 Zo ja, hoe lang nog? : \_\_\_\_\_  
 \_\_\_\_\_
- i. Is er sprake van een beschermd stads- of dorpsgezicht of loopt er een procedure tot aanwijzing daartoe? **Nee**  
 Is er sprake van een gemeentelijk-, provinciaal-of rijksmonument of loopt er een procedure tot **Nee**

aanwijzing daartoe?

Is er volgens het bestemmingsplan sprake van een beeldbepalend of karakteristiek object? **Nee**

j. Is er sprake (geweest) van ruilverkaveling? **Nee**

Zo ja, moet u hiervoor ruilverkavelingsrente betalen? Ja / Nee

Zo ja, hoeveel en voor hoe lang? Bedrag: € \_\_\_\_\_

Duur: : \_\_\_\_\_

k. Is er sprake van onteigening? **Nee**

l. Is de woning of de grond geheel of gedeeltelijk verhuurd of bij anderen in gebruik? **Nee**

Zo ja: Is er een huurcontract/ gebruiksovereenkomst? Ja / Nee

Indien er geen contract of overeenkomst is, : \_\_\_\_\_

beschrijf hieronder wat (mondeling) met de \_\_\_\_\_

huurder/ gebruiker is afgesproken:

Welk gedeelte is verhuurd/ in gebruik gegeven? : \_\_\_\_\_

Welke delen vallen onder gezamenlijk gebruik? : \_\_\_\_\_

Welke zaken zijn van de huurder en mag hij : \_\_\_\_\_

verwijderen bij ontruiming? \_\_\_\_\_

(Bijvoorbeeld geiser, keuken, lampen.)

Heeft de huurder een waarborgsom gestort? Ja / Nee

Zo ja, hoeveel? € \_\_\_\_\_

Heeft u nog andere afspraken met de huurders gemaakt? Ja / Nee

Zo ja, welke? : \_\_\_\_\_

m. Is er over de woning een geschil/procedures gaande, al dan niet bij de rechter, huurcommissie of een andere instantie?(bijvoorbeeld onteigening/kwesties met burens, zoals erfdiensbaarheden, recht van overpad, erfafscheidingen e.d.) **Nee**

Zo ja, welke is/zijn dat? : \_\_\_\_\_

n. Is er bezwaar gemaakt tegen de waardebeschikking WOZ? **Nee**

Zo ja, toelichting: : \_\_\_\_\_

o. Zijn er door de overheid of nutsbedrijven verbeteringen of herstellingen voorgeschreven of aangekondigd die nog niet naar behoren zijn uitgevoerd? **Nee**

Zo ja, welke? : \_\_\_\_\_

p. Zijn er in het verleden subsidies of premies verstrekt die bij verkoop van de woning voor een deel kunnen worden teruggevorderd? **Nee**

Zo ja, welke? : \_\_\_\_\_

- q. Is de woning onbewoonbaar verklaard of in het verleden ooit onbewoonbaar verklaard geweest? **Nee**  
Zo ja, waarom? : \_\_\_\_\_
- r. Is er bij verkoop sprake van een omzetbelastingheffing? **Nee**  
(Bijvoorbeeld omdat het een voormalig bedrijfsroerendgoed is, of een woning met praktijkgedeelte, of omdat u pas ingrijpend verbouwd hebt.)  
Zo ja, waarom? : \_\_\_\_\_
- s. Hoe gebruikt u de woning nu? (Bijvoorbeeld woning, praktijk, winkel, opslag) : **Als woning**  
Is dat gebruik volgens de gemeente toegestaan? **Ja**  
Zo nee, heeft de gemeente dit strijdige gebruik wel eens bij u aangekaart? Ja / Nee  
Hoe heeft de gemeente dit strijdige gebruik bij u aangekaart? : \_\_\_\_\_

## 2 Gevels

- a. Is er sprake (geweest) van vochtdoorslag of aanhoudend vochtige plekken op de gevels? **Nee**  
Zo ja, waar? : \_\_\_\_\_
- b. Zijn er (gerepareerde) scheuren/beschadigingen in/aan de gevels aanwezig? **Nee**  
Zo ja, waar? : \_\_\_\_\_
- c. Zijn de gevels tijdens de bouw geïsoleerd? **Nee**  
Zo nee, zijn de gevels daarna (deels) geïsoleerd? **Nee**  
Zo ja, wanneer heeft de isolatie van de gevels plaatsgevonden en met welk isolatiemateriaal? : \_\_\_\_\_  
Heeft u een certificaat of bewijs van het na-isoleren? Ja / Nee  
Is er sprake van volledige isolatie? **Nee**  
Zo nee, welke delen van de gevels zijn er niet geïsoleerd? : **De spouwmuren.**
- d. Zijn de gevels ooit gereinigd? **Niet bekend**  
Zo ja, volgens welke methode en wanneer? : \_\_\_\_\_

## 3 Dak(en)

- a. Hoe oud zijn de daken ongeveer? Platte daken: : **Bouw huis 1968, platte dak aanbouw 1978. Voor 2015 wel nieuw dakleer, maar we weten niet wanneer dat is gedaan**  
Overige daken: : **Schuur, gebouwd in 1968, onbekend hoe oud huidige dakleer is.**



- b. Heeft u last van daklekkages (gehad)? Ja  
 Zo ja, waar? : **Schoorsteen, verholpen sinds 2016 Het kleine dakraam aan de voorzijde is geïnstalleerd in 2016. In mei 2024 hebben we hier kleine lekkage aan gehad: die is verholpen in mei 2024**
- c. Zijn er in het verleden gebreken geconstateerd aan de dakconstructie zoals scheve, doorbuigende, krakende, beschadigde en/of aangetaste dakdelen? Nee  
 Zo ja, waar? : \_\_\_\_\_
- d. Heeft u het dak al eens (gedeeltelijk) laten vernieuwen c.q. laten repareren? Ja  
 Zo ja, welk (gedeelte van het) dak en waarom? : **Dakkapel vervangen in juni 2016**
- e. Is het dak tijdens de bouw geïsoleerd? Platte daken: Niet bekend  
 Overige daken: Nee  
 Zo nee, is het dak daarna geïsoleerd? Platte daken: Nee  
 Overige daken: Ja  
 Zo ja, wanneer heeft de isolatie plaatsgevonden en met welk isolatiemateriaal? : **Isolatieplaten tegen alle schuine dakdelen geplaatst bij vervangen dakkapel.**  
 Heeft u een certificaat of bewijs van het na-isoleren? Nee  
 Is er sprake van volledige isolatie? Platte daken: Niet bekend  
 Overige daken: Niet bekend  
 Zo nee, welke delen zijn er niet geïsoleerd? : **Er zijn geen overige daken. Tenzij schuur bedoelt wordt. Die is niet geïsoleerd.**
- f. Zijn de regenwaterafvoeren lek of verstopt? Nee  
 Zo ja, toelichting: : \_\_\_\_\_
- g. Zijn de dakgoten lek of verstopt? Nee  
 Zo ja, toelichting: : \_\_\_\_\_

#### 4 Kozijnen, ramen en deuren

- a. Van welk materiaal zijn de buitenkozijnen gemaakt? : **Hardhout**  
 (bijvoorbeeld hout, kunststof of aluminium of een andersoortig materiaal)
- b. Wanneer zijn de buitenkozijnen, ramen en deuren voor het laatst geschilderd? : **2023**  
 Is dit gebeurd door een erkend schildersbedrijf? Nee  
 Zo ja, door wie? : \_\_\_\_\_
- c. Functioneren alle scharnieren en sloten? Ja  
 Zo nee, toelichting: : \_\_\_\_\_

- d. Zijn voor alle afsluitbare deuren, ramen etc. sleutels aanwezig? **Ja**  
 Zo nee, voor welke deuren, ramen etc. niet? : \_\_\_\_\_
- e. Is er sprake van isolerende beglazing? **Ja**  
 Zo ja, welk type glas? : **Dubbelglas (HR+)**  
 (bijvoorbeeld HR, HR+, HR++ of HR+++; zie de  
 glassponning waarin doorgaans staat vermeld welke  
 type glas er is geplaatst)  
 Is er sprake van isolerende beglazing in de gehele woning? **Ja**  
 Zo nee, welke ramen zijn niet geïsoleerd? : \_\_\_\_\_
- f. Is er bij de isolerende beglazing sprake van condensvorming tussen het glas? **Nee**  
 (Denk aan lekkende ruiten.)  
 Zo ja, waar? : \_\_\_\_\_

#### 5 Vloeren, plafonds en wanden

- a. Is er sprake (geweest) van vochtdoorslag of optrekkend vocht op de vloeren, plafonds en/of wanden? **Nee**  
 Zo ja, waar? : \_\_\_\_\_
- b. Is er sprake (geweest) van schimmelvorming op de vloeren, plafonds en/of wanden? **Nee**  
 Zo ja, waar? : \_\_\_\_\_
- c. Zijn er (gerepareerde) of (verborgen) scheuren en/of beschadigingen in/aan vloeren, plafonds en/of wanden aanwezig? **Ja**  
 Zo ja, waar? : **Boven uitbouw loodslappen vervangen in juli 2016 ivm (kleine) lekkage bij zuil boven keukendeel (luchtkanaal afzuigkap).**
- d. Hebben zich in het verleden problemen voorgedaan met de afwerkingen? (Bijvoorbeeld loszittend tegelwerk, loslatend behang of spuitwerk, holklinkend of loszittend stucwerk, etc.) **Nee**  
 Zo ja, waar? : \_\_\_\_\_
- e. Is er sprake (geweest) van gebreken aan de vloerconstructie, zoals scheve, doorbuigende, krakende, beschadigde en/of aangetaste vloerdelen? **Nee**  
 Zo ja, waar? : \_\_\_\_\_
- f. Is er sprake van vloerisolatie? **Ja**  
 Zo ja, wanneer heeft de isolatie van de vloer plaatsgevonden en met welk isolatiemateriaal? : **Onbekend wanneer dit was, wij hebben de woning zo gekocht. Isolatiemateriaal piepschuimplaten (precieze**

materiaal onbekend, maar de isolatie is zichtbaar als je in de kruipruimte kijkt).

- Heeft u een certificaat of bewijs van het na-isoleren? **Nee**
- Is er sprake van volledige isolatie? **Niet bekend**
- Zo nee, welke delen zijn er niet geïsoleerd? : \_\_\_\_\_  
\_\_\_\_\_

## 6 Fundering, kruipruimte en kelder

- a. Is er sprake (geweest) van gebreken aan de fundering? **Nee**  
Zo ja, waar? : \_\_\_\_\_  
\_\_\_\_\_
- b. Is de kruipruimte toegankelijk? **Ja**  
Is de kruipruimte droog? **Meestal**  
Zo nee of meestal, toelichting: : **Winter 2023/2024 was erg nat, toen voor het eerst korte periode water in kruipruimte gehad.**
- c. Is er sprake van vochtdoorslag door de kelderwand? **Ja / Nee / Soms**  
Zo ja of soms, toelichting: : \_\_\_\_\_  
\_\_\_\_\_
- d. Is de grondwaterstand in de afgelopen jaren waarneembaar gewijzigd of is er sprake van wateroverlast geweest? **Nee**  
Zo ja, heeft dit tot problemen geleid in de vorm van water in de kruipruimte c.q. kelder? **Ja / Nee / n.v.t.**  
Zo nee, tot wat voor andere problemen heeft dit geleid? : \_\_\_\_\_  
\_\_\_\_\_

## 7 Installaties

- a. Wat voor warmte-installatie(s) is/zijn er aanwezig in de woning? **CV-ketel. In keuken warmwaterboiler (in kruipruimte), voor snel warm water in de keuken.**  
(bijvoorbeeld cv-installatie, WTW-systeem, WKO-systeem, (hybride) warmtepomp, airconditioning, zonneboiler, elektrische boiler, pelletkachel dan wel een andere installatie)
- Is/zijn de installatie(s) eigendom? **Ja**  
Zo nee, toelichting: : \_\_\_\_\_  
(bijvoorbeeld de installatie(s) is/ zijn gehuurd of geleased. Tevens huur-/leaseprijs vermelden)
- Merk van de installatie(s): : **Remeha**
- Type(nummer) van de installatie(s): : **Calenta 28 combi CV ketel CW4. Boiler onbekend**
- Installatiedatum van de installatie(s): : **04-06-2016**
- Op welke datum is/zijn deze installatie(s) voor het laatst onderhouden? : **02-07-2024**



- Is het onderhoud uitgevoerd door een erkend bedrijf? **Ja**
- Zo ja, door wie? : **Installatiebureau Nieuwegein B.V.**
- b. Zijn er de afgelopen tijd zaken opgevallen ten aanzien van de installatie(s)? **Nee**  
(bijvoorbeeld de cv-installatie moet meer dan 1 keer per jaar bijgevuld worden of de installatie functioneert niet goed)
- Zo ja, wat is u opgevallen? : \_\_\_\_\_  
\_\_\_\_\_
- c. Zijn er radiatoren die niet warm worden? **Ja**
- Zo ja, welke? : **Designradiator in 2e toilet boven.**
- d. Zijn er radiatoren of (water)leidingen die lekken? **Nee**
- Zo ja, waar en welke? : \_\_\_\_\_  
\_\_\_\_\_
- e. Zijn er radiatoren of (water)leidingen die ooit zijn bevroren? **Nee**
- Zo ja, waar? : \_\_\_\_\_  
\_\_\_\_\_
- f. Heeft u vloerverwarming in de woning? **Ja**
- Zo ja, betreft dit elektrische vloerverwarming, vloerverwarming met warm water of anders? **Nee**
- Elektrisch:
- warm water: **Ja**
- overig, namelijk : **nvt**
- Waar bevindt zich de elektrische vloerverwarming? : \_\_\_\_\_  
\_\_\_\_\_
- Waar bevindt zich de vloerverwarming met warm water? : **Huiskamervloer en keuken**
- Waar bevindt zich de overige vloerverwarming? : **nvt**
- g. Zijn er vertrekken die niet (goed) warm worden? **Nee**
- Zo ja, welke? : \_\_\_\_\_  
\_\_\_\_\_
- h. Heeft de woning zonnepanelen die uw eigendom zijn? **Nee**
- Heeft de woning zonnepanelen die worden gehuurd of geleased? **Nee**
- Kan het huurcontract/ leasecontract worden overgenomen door koper? Zo ja, dan overnamecontract opvragen. **Ja / Nee / Niet bekend**
- Hoeveel zonnepanelen zijn er aanwezig? Aantal: \_\_\_\_\_
- Zo ja, blijven de zonnepanelen achter? **Ja / Nee / n.v.t./Nader overeen te komen**
- Wat is de capaciteit van één zonnepaneel? : \_\_\_\_\_  
(De capaciteit van zonnepanelen wordt uitgedrukt in Wattpiek (Wp). Bijvoorbeeld één zonnepaneel levert 390 Wp.

- Functioneren alle zonnepanelen? Ja / Nee / Niet bekend
- Wat is het merk/ type van de zonnepanelen? : \_\_\_\_\_  
\_\_\_\_\_
- Maakt u gebruik van een app om de opbrengst van de zonnepanelen te bekijken? Ja / Nee
- Zo ja, welke? : \_\_\_\_\_  
\_\_\_\_\_
- In welk jaar zijn de zonnepanelen geplaatst en door wie? Jaar: \_\_\_\_\_  
\_\_\_\_\_
- Installateur: : \_\_\_\_\_  
\_\_\_\_\_
- Is de btw over het aankoopbedrag teruggevraagd van de belastingdienst? Ja / Nee
- Hoeveel stroom heeft u het afgelopen jaar opgewekt? Jaar: : \_\_\_\_\_  
\_\_\_\_\_
- Aantal kWh: : \_\_\_\_\_  
\_\_\_\_\_
- Hoe lang zit er nog fabrieksgarantie op de zonnepanelen? : \_\_\_\_\_  
\_\_\_\_\_
- Zijn de zonnepanelen aangeschaft met subsidie? Ja / Nee
- Zo ja, moet de subsidie worden terugbetaald? Ja / Nee / n.v.t.
- Zo ja, welk bedrag moet worden terugbetaald? € \_\_\_\_\_
- i. In welk jaar zijn voor het laatst de aanwezige schoorsteenkanalen/rookgasafvoeren geveegd/gereinigd? : **nvt**
- j. Wanneer heeft u de aanwezige schoorsteenkanalen voor het laatst gebruikt? : **nvt**
- Is de trek van aanwezige schoorsteenkanalen goed? Ja / Nee / Niet bekend
- k. Zijn er onderdelen van de elektrische installatie vernieuwd? (onder de elektrische installatie wordt verstaan alle elektra leidingen/ schakelaars stopcontacten, meterkast e.d.) **Ja**
- Zo ja, wanneer en welke onderdelen? : **Groepenkast Water en electra t.b.v. keuken**
- Zijn er gebreken aan de elektrische installatie? **Nee**
- Zo ja, welke? : \_\_\_\_\_  
\_\_\_\_\_
- l. Is er een laadpaal aanwezig voor een elektrische auto? **Nee**
- Zo ja, waar bevindt deze zich? : \_\_\_\_\_  
\_\_\_\_\_
- Blijft deze achter? Ja / Nee / n.v.t./Nader overeen te komen

- m. Is er mechanische ventilatie of een soortgelijk systeem aanwezig? **Nee**  
 Zo ja, functioneert dit systeem naar behoren? Ja / Nee  
 Zo nee, toelichting: \_\_\_\_\_  
 \_\_\_\_\_  
 Wanneer is dit systeem voor het laatst onderhouden? : \_\_\_\_\_  
 \_\_\_\_\_  
 Hoe oud is dit systeem ongeveer? : \_\_\_\_\_  
 \_\_\_\_\_
- n. Is er een domoticasysteem of een soortgelijk systeem aanwezig? (Een domoticasysteem bedient de verwarming, verlichting, verwarming, audio, ventilatie e.d. automatisch) **Nee**  
 Zo ja, functioneert dit systeem naar behoren? Ja / Nee  
 Zo nee, toelichting: \_\_\_\_\_  
 \_\_\_\_\_  
 Hoe oud is dit systeem ongeveer? : \_\_\_\_\_  
 \_\_\_\_\_
- o. Zijn er rookmelders op iedere verdieping aanwezig? **Ja**  
 Zo ja, hoe oud zijn de rookmelders ongeveer? : **We denken ongeveer 4 jaar.**

#### 8 Sanitair, riolering en keuken

- a. Zijn er beschadigingen aan wastafels, douche, bad, toiletten, gootstenen en kranen? **Nee**  
 Zo ja, welke? : \_\_\_\_\_  
 \_\_\_\_\_
- b. Hoe oud is de badkamer ongeveer? : **Ongeveer 5 jaar**
- c. Lopen de afvoeren van wastafels, douche, bad, toiletten, gootstenen en kranen goed door? **Ja**  
 Zo nee, welke niet? : \_\_\_\_\_  
 \_\_\_\_\_
- d. Is de woning aangesloten op het gemeentelijke riool? **Ja**
- e. Zijn er gebreken (geweest) aan de riolering, zoals breuken, stankoverlast, lekkages, etc.? **Nee**  
 Zo ja, welke? : \_\_\_\_\_  
 \_\_\_\_\_
- f. Is er een andere voorziening, zoals een septictank, beerput of dergelijk aanwezig? **Nee**  
 Zo ja, wat is er aanwezig en hoe dient dit te worden : \_\_\_\_\_  
 onderhouden? \_\_\_\_\_
- g. Van welk jaar dateert de keukenopstelling ongeveer? : **2022**
- h. Van welk jaar dateert de inbouwapparatuur ongeveer? : **2022**  
 Functioneert alle inbouwapparatuur? **Ja**  
 Zo nee, welk inbouwapparaat functioneert niet? : \_\_\_\_\_  
 \_\_\_\_\_



- i. Heeft u een kokend water kraan? (bijvoorbeeld een Quooker kraan of een soortgelijke kraan) **Nee**  
 Zo ja, functioneert deze kraan naar behoren en hoe oud is deze kraan ongeveer? : \_\_\_\_\_

#### 9 Diversen

- a. Wat is het bouwjaar van de woning? : **1968**
- b. Zijn er asbesthoudende materialen in/op de woning/ bijgebouw(en) aanwezig? (bijvoorbeeld asbest zeil, een asbestplaat die onder en/of achter de CV ketel is geplaatst, asbesthoudend isolatiemateriaal om de verwarmingsbuis, asbesthoudend koord bij oude cv-ketels/gaskachels, asbestgolfplaten e.d.) **Nee**  
 Zo ja, welke en waar? : \_\_\_\_\_
- c. Blijft er in de woning zeil achter, al dan niet vastgelijmd, dat is aangeschaft tussen 1955 en 1982? **Nee**
- d. Is er sprake van loden leidingen in de woning? **Nee**  
 Zo ja, waar? : \_\_\_\_\_
- e. Is er een Japanse duizendknoop aanwezig in de tuin? (Een Japanse duizendknoop is een exotische plant, welke moeilijk te verwijderen is. De sterke wortelstokken en stengels van de Japanse duizendknoop zijn in staat om schade te veroorzaken aan gebouwen, leidingen en wegen) **Nee**
- f. Is er in puin/asbest afval in de grond/tuin aanwezig? **Nee**
- g. Heeft u elders lekkages gehad? (dus los van het dak/ sanitair/ riolering) **Nee**
- h. Is de grond verontreinigd? **Nee**  
 Zo ja, is er een onderzoeksrapport? Ja / Nee / n.v.t.  
 Zo ja, heeft de gemeente/provincie een onderzoeks- of saneringsbevel opgelegd? Ja / Nee / n.v.t.
- i. Is er een olietank aanwezig of aanwezig geweest? **Nee**  
 Zo ja, is deze gesaneerd/verwijderd? Ja / Nee / n.v.t.  
 Als deze is gesaneerd, waar is de olietank op het perceel gesitueerd? : \_\_\_\_\_  
 Is er een Kiwa-certificaat aanwezig? **n.v.t.**
- j. Is er sprake van overlast door ongedierte in of (rond)om de woning? **Nee**  
 (Denk aan muizen, ratten, kakkerlakken, etc.)  
 Zo ja, waar? : \_\_\_\_\_
- k. Is de woning aangetast door houtworm, boktor, ander ongedierte of zwam? **Nee**  
 Zo ja, waar? : \_\_\_\_\_  
 Zo ja, is deze aantasting al eens behandeld? Ja / Nee / n.v.t.

Zo ja, wanneer? : \_\_\_\_\_

Zo ja, door welk bedrijf? : \_\_\_\_\_

- l. Is er sprake van chlorideschade (betonrot)? (Betonrot komt vooral voor in kruipruimtes van woningen gebouwd tussen 1965 en 1981 die voorzien zijn van betonnen vloerelementen van het merk Kwaaitaal of Manta. Ook andere beton- elementen - bijvoorbeeld balkons - kunnen aangetast zijn) **Nee**

Zo ja, waar? : \_\_\_\_\_

- m. Hebben er verbouwingen en/of bijbouwingen plaatsgevonden in en/of om de woning? **Nee**

Zo ja, welke ver-/bijbouwingen? : \_\_\_\_\_

Zo ja, in welk jaartal? : \_\_\_\_\_

Zo ja, door welk bedrijf zijn deze uitgevoerd? : \_\_\_\_\_

- n. Zijn er verbouwingen of uitbreidingen uitgevoerd zonder omgevingsvergunning (voorheen bouwvergunning)? **Nee**

Zo ja, welke? : \_\_\_\_\_

- o. Is er sprake van glasvezel internet? **Ja**

- p. Bent u in het bezit van een definitief energieprestatiecertificaat/energielabel? **Ja**

Zo ja, welke label? : **C**

#### 10 Vaste lasten

- a. Hoeveel betaalde u voor de laatste aanslag onroerendezaakbelasting? **€ 262**

Belastingjaar? : **2024**

- b. Wat is de WOZ-waarde? **€ 345000**

Peiljaar? : **01-01-2023**

- c. Hoeveel betaalde u voor de laatste aanslag waterschapslasten? **€ 388**

Belastingjaar? : **2024**

- d. Hoeveel betaalde u voor de laatste aanslag gemeentelijke belastingen? (zoals rioolheffing en afvalstoffenheffing e.d.) **€ 559**

Belastingjaar? : **2024**

- e. Welke voorschotbedragen betaalt u maandelijks aan de nutsbedrijven? Gas: € \_\_\_\_\_

Elektra: € \_\_\_\_\_

Water: € \_\_\_\_\_

Stadsverwarming: € \_\_\_\_\_

Anders: : **Gas en elektra is samen 1 bedrag**

Te weten:	<b>€ 130</b>
Wat is uw jaarverbruik voor gas/ elektriciteit en water? Gas (m <sup>3</sup> ):	<b>850</b>
Elektriciteit hoog (kWh):	<b>1236</b>
Elektriciteit laag (kWh):	<b>1264</b>
Elektriciteit totaal (kWh):	<b>2500</b>
Water (m <sup>3</sup> ):	<b>75</b>
Stadsverwarming (GJ):	_____
Anders:	<b>nvt</b>
Met hoeveel bewoners bewoonde u de woning? Aantal:	<b>2</b>
f. Zijn er lease- en/of huurkoopcontracten? (Bijvoorbeeld keuken, kozijnen, cv-ketel, etc.)	<b>Nee</b>
Zo ja, welke?	: _____ _____
Zijn deze contracten overdraagbaar op de koper?	Ja / Nee
Let op! Veel lease- en huurkoopcontracten zijn niet langer overdraagbaar op een koper. Neem hiervoor contact op met de betreffende leverancier.	
Hoe lang lopen de contracten nog en wat is de eventuele afkoopsom? Afkoopsom:	€ _____
Duur:	: _____ _____
g. Als er sprake is van erfpacht of opstalrecht hoe hoog is dan de canon per jaar?	€ _____
Heeft u alle canons betaald?	<b>n.v.t.</b>
Is de canon afgekocht?	<b>n.v.t.</b>
Zo ja, tot wanneer?	: _____ _____
h. Heeft u alle gemeentelijke belastingen die u verschuldigd bent al betaald?	<b>Ja</b>
Zijn er variabele bedragen voor gemeenschappelijke poorten, inritten of terreinen?	<b>Nee</b>
Zo ja, hoe hoog en waarvoor?	: _____ _____
i. Heeft u, om in de straat te parkeren, een parkeervergunning nodig?	<b>Nee</b>
Hoeveel parkeervergunningen kunnen er maximaal worden aangevraagd?	: _____ _____
Wat zijn de kosten voor deze parkeervergunning(en) per jaar?	€ _____

#### 11 Garanties

a. Zijn er lopende onderhoudscontracten en/of garantieregelingen overdraagbaar aan de koper? (Zoals dakbedekking, cv-installatie, dubbele beglazing, etc.)	<b>Nee</b>
Zo ja, welke?	: _____ _____



## 12 Nadere informatie

Overige zaken(Overige zaken die de koper naar uw mening moet weten)

-Toen we hier kwamen wonen zat er een smalle krimpscheur van de woning (kant met nr 115) naar de aanbouw, die hebben wij overschilderd in 2015 en deze is niet meer veranderd. - Lekke ruit in de voordeur.



## Welkom bij Jan Wolters Makelaardij

Jan Wolters Makelaardij is sinds 2003 actief in Nieuwegein en omgeving.

U kunt ons niet alleen vinden op deze website, maar ook in ons kantoor aan het plein bij winkelcentrum "Galecop" in Nieuwegein.

Wij zijn gespecialiseerd in de verkoop en aankoop van woningen in Nieuwegein en de regio Utrecht, maar ook het Lingemeer en de Betuwe hebben onze warme belangstelling.

Wij hopen u snel in ons kantoor te mogen begroeten of u telefonisch van dienst te kunnen zijn.



**Jan Wolters Makelaardij B.V.**  
**De Kempenaerpark 8**  
**3437 JE, NIEUWEGEIN**  
**Tel: 030-6022110**

**E-mail: [algemeen@janwoltersmakelaardij.nl](mailto:algemeen@janwoltersmakelaardij.nl)**