

LAUWERSMEER

54

BARENDRECHT

**at home**  
MAKELAARDIJ

GELEGEN IN DE GELIEFDE  
WIJK MEERWEDE IN  
BARENDRECHT, BEVINDT ZICH  
DEZE SFEERVOLLE EN RUIME  
EENGEZINSWONING

Soort woning:

**Herenhuis**

Type woning:

**Tussenwoning**

Woonoppervlakte:

**146 m<sup>2</sup>**

Inhoud:

**540 m<sup>3</sup>**

Kamers:

**5**

Slaapkamers:

**4**

Bouwjaar:

**1999**

Ligging:

In woonwijk

Parkeergelegenheid:

Openbaar parkeren, eigen parkeerplaats

Energie label:

A



# Welkom!

Gelegen aan een fraaie singel in de geliefde wijk Meerwede (Carnisselande) in Barendrecht, bevindt zich deze sfeervolle en verrassend ruime eengezinswoning met een woonoppervlakte van maar liefst 146 m<sup>2</sup> met diepe achtertuin en privé parkeerplaats in een rustige en kindvriendelijke buurt.

Via de entree komt u binnen in de ruime hal met garderobe, meterkast, trapopgang en een volledig betegelde toiletruimte met hangtoilet en fonteintje.

De royale doorzonwoonkamer met moderne binnendeuren is heerlijk licht dankzij de grote raampartijen en de sfeervolle erker aan de voorzijde. Aan de uitgebouwde achterzijde biedt de schuifpui direct toegang tot de zonnige tuin. Deze woning biedt een bijzonder ruime leefomgeving.

De ruim opgezette open keuken in hoekopstelling biedt zicht op de achtertuin en is modern uitgevoerd en voorzien van diverse inbouwapparatuur van Siemens, zoals een inductiekookplaat, combimagnetron, oven, afzuigkap, vaatwasser, koelkast, diepvrieskast, een natuurstenen aanrechtblad en een Quooker. Verder is er in de keuken een praktische bergkast aanwezig.

De kozijnen en voordeur zijn vervangen en zijn van aluminium (voorzijde) en kunststof (achterzijde) en voorzien van beglazing met hoge isolatiewaarde.

Deze energiezuinige en onderhoudsvrije woning met energielabel A ligt ideaal ten opzichte van scholen, winkels, restaurants, openbaar vervoer, sportverenigingen, speelgelegenheden en een zwembad. Hier woont u in een prettige, groene omgeving met alle voorzieningen binnen handbereik.



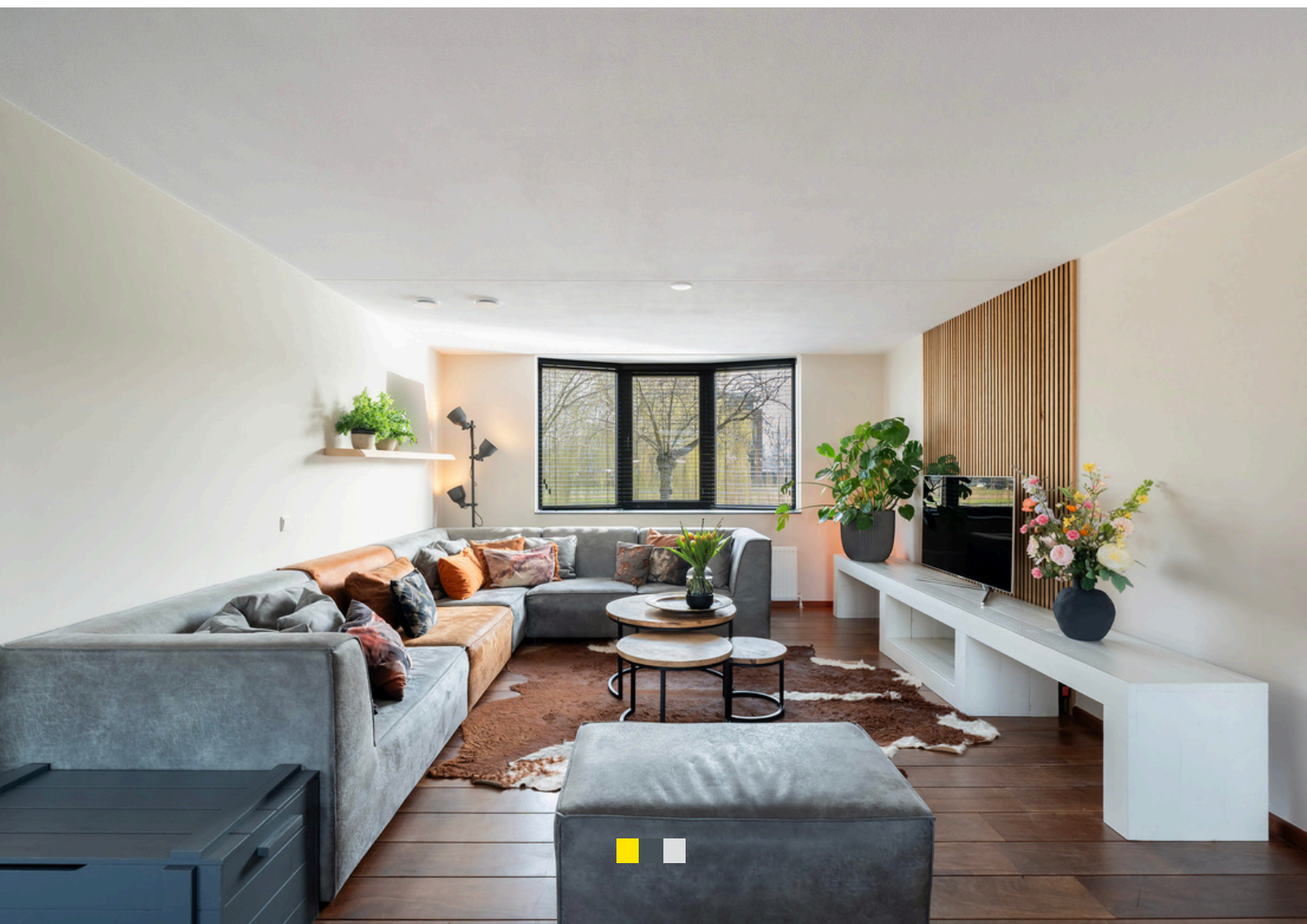

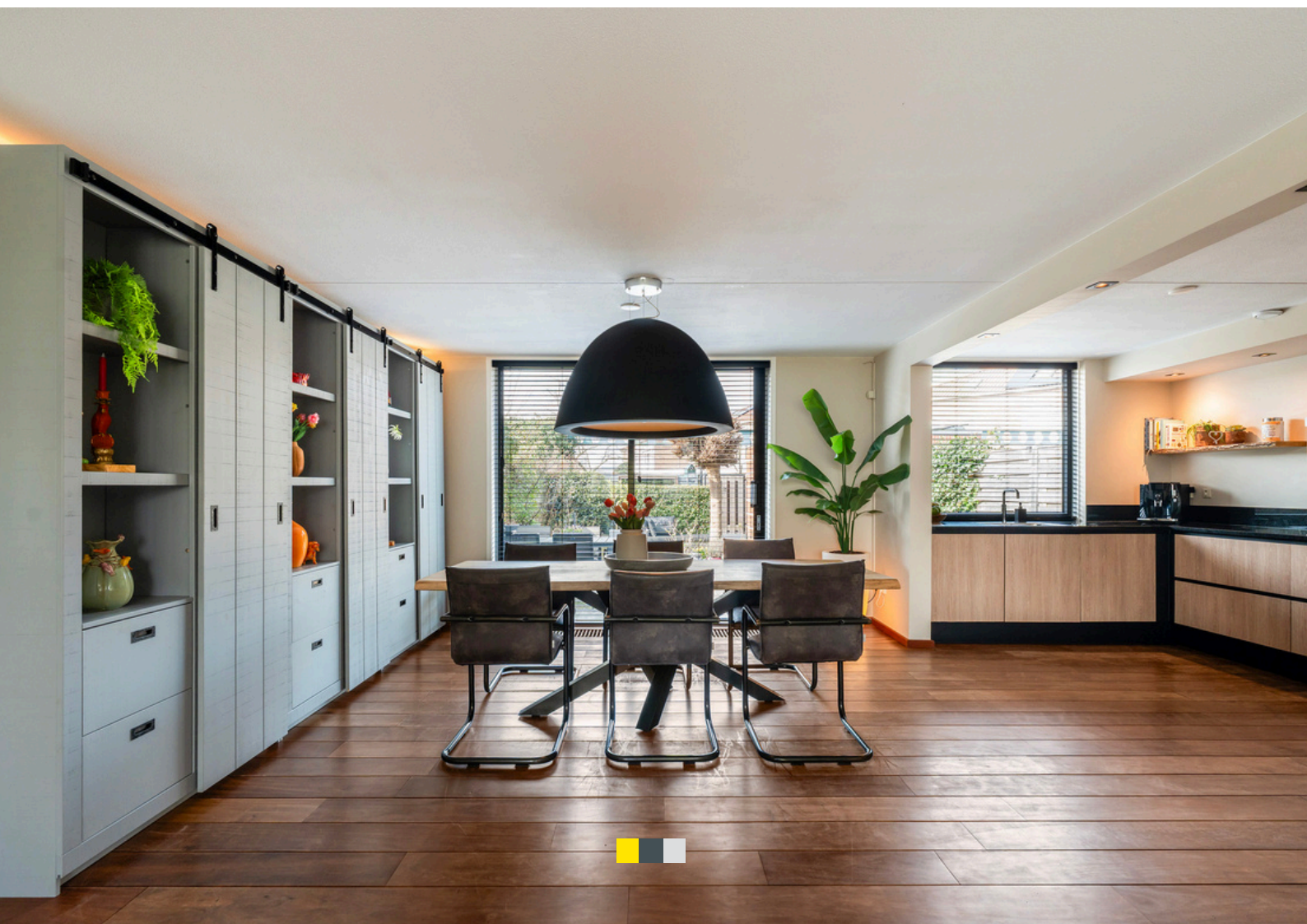





# Slaapkamers en badkamer

---

De overloop geeft toegang tot drie volwaardige slaapkamers. De slaapkamer aan de voorzijde is de grootste slaapkamer en heeft een sfeervolle erker en een trapkast voor extra bergruimte. Deze slaapkamer is voorzien van airconditioning. De twee slaapkamers aan de achterzijde zijn eveneens voorzien van airconditioning en tevens van elektrische rolluiken.

De complete badkamer is volledig betegeld en functioneel ingericht. De badkamer is uitgerust met een ligbad, inloopdouche, breed wastafelmeubel, handdoekradiator, hangtoilet en een raam voor natuurlijke ventilatie.

De kozijnen zijn ook op deze verdieping vervangen door kozijnen van aluminium (voorzijde) en kunststof (achterzijde), met beglazing met hoge isolatiewaarde.

De tweede verdieping biedt een vierde slaapkamer met kunststof dakkapel met elektrisch rolluik. Deze ruimte kan ook goed worden ingericht als hobbyruimte of thuishkantoor. Achter de knieschotten en op de ruime vloering bevindt zich veel bergruimte. Ook is er op deze verdieping een aparte ruimte waar zich de aansluiting voor de wasmachine en droger, de cv-ketel (Vaillant, 2017) en de warmte terugwininstallatie (Itho Daalderop, 2022) bevinden.

De kozijnen aan de voorzijde zijn vervangen door aluminium kozijnen met hoge isolatiewaarde.













# Buitenruimte

---

De vrij gelegen zonnige achtertuin, gelegen op het westen, is fraai aangelegd met sierbestrating en beplanting. De tuin is praktisch aangelegd, biedt veel privacy en u kunt hier de gehele dag van de zon genieten, terwijl het brede zonnescherm indien gewenst ook schaduw biedt. Achter in de tuin is een speelveldje van kunstgras. De tuin beschikt over een vrijstaande stenen berging. Direct achter de tuin bevindt zich een eigen parkeerplaats. Ook aan de voorzijde van de woning is voldoende openbare parkeergelegenheid.









7.17 m

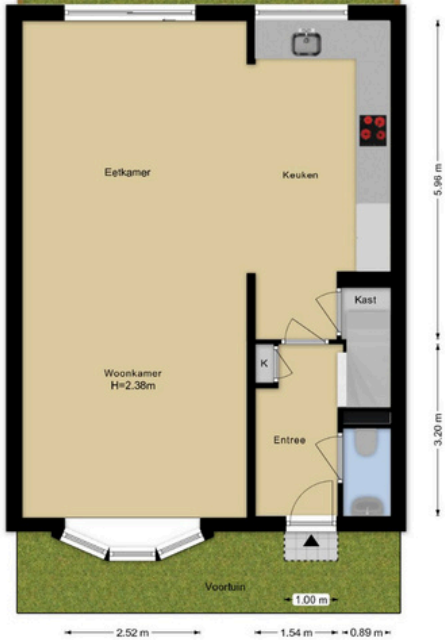
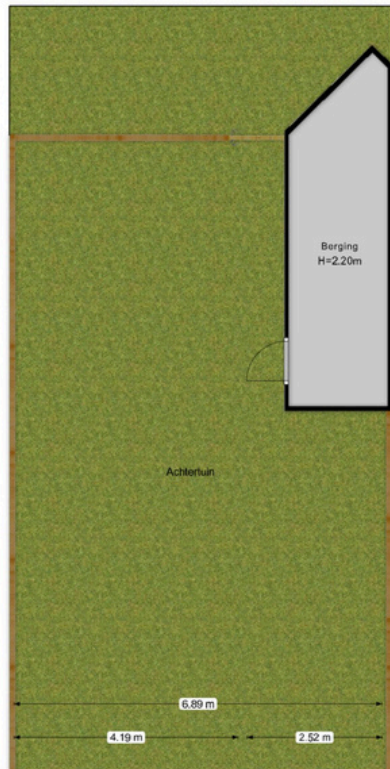

Deze plattegronden zijn opgemaakt voor indicatieve doeleinden.  
Hieraan kunnen geen rechten worden ontleend.





Deze plattegronden zijn opgemaakt voor indicatieve doeleinden.  
 Hieraan kunnen geen rechten worden ontleend.



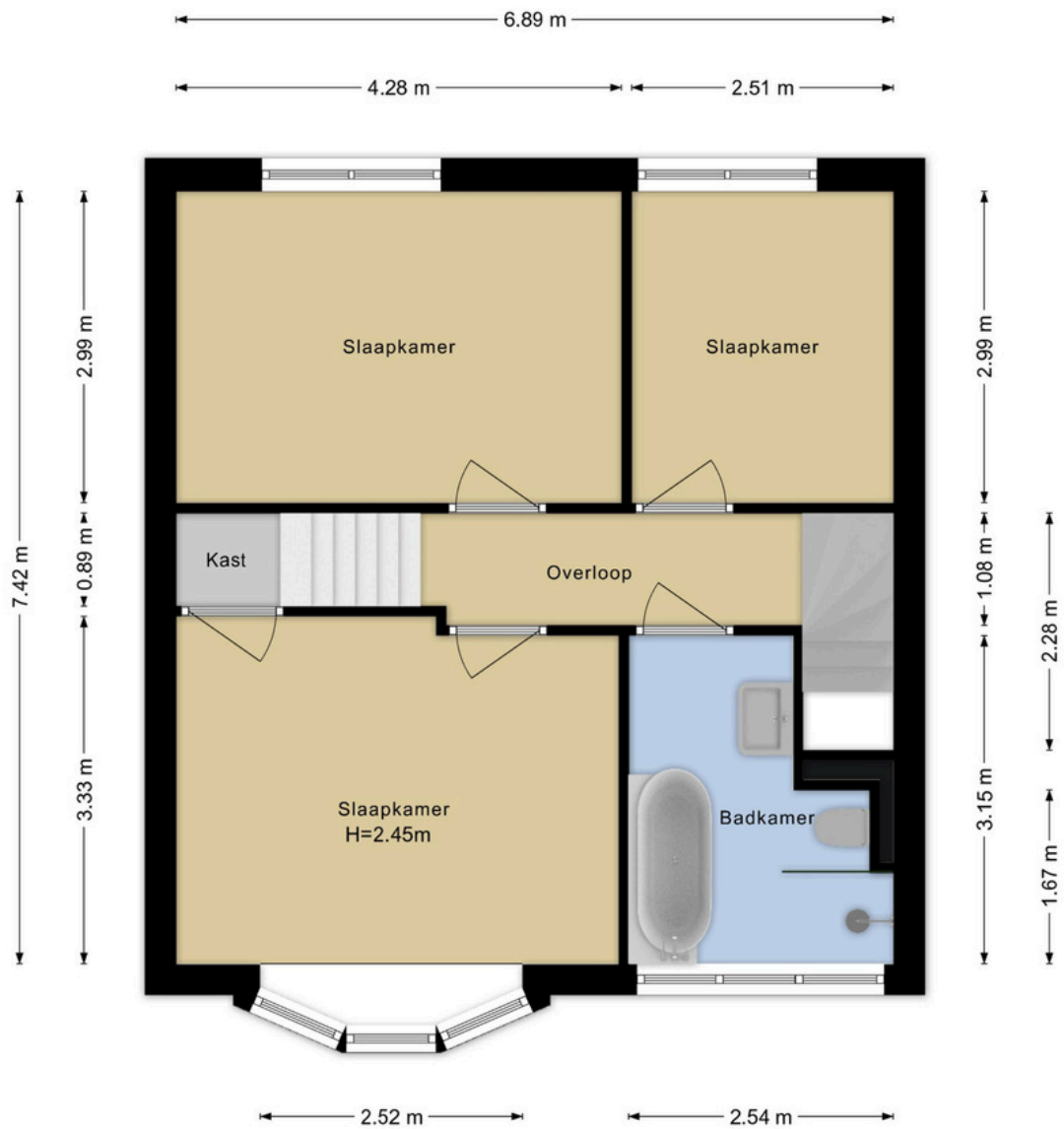

Deze plattegronden zijn opgemaakt voor indicatieve doeleinden.  
 Hieraan kunnen geen rechten worden ontleend.



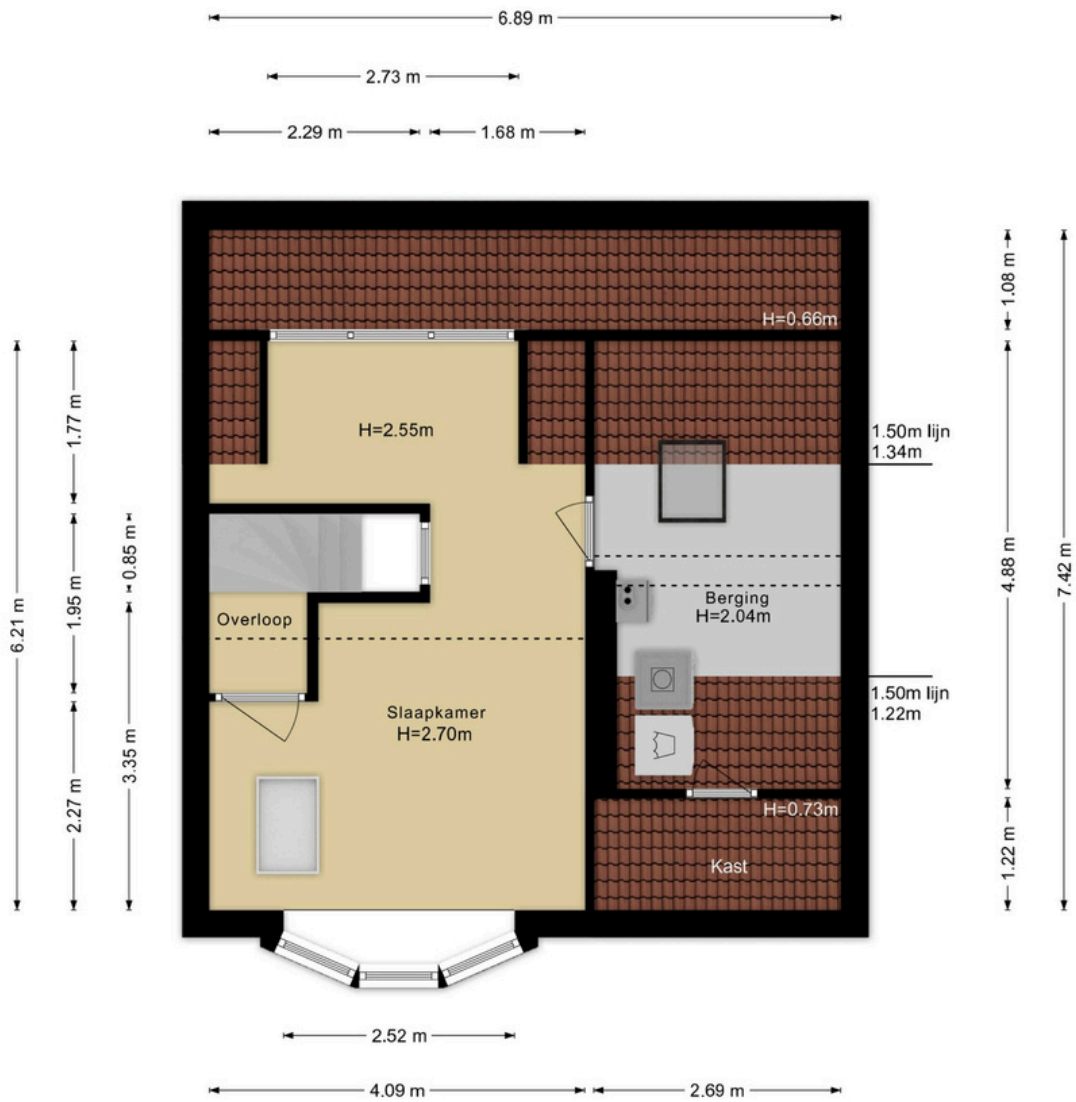

Deze plattegronden zijn opgemaakt voor indicatieve doeleinden.  
 Hieraan kunnen geen rechten worden ontleend.



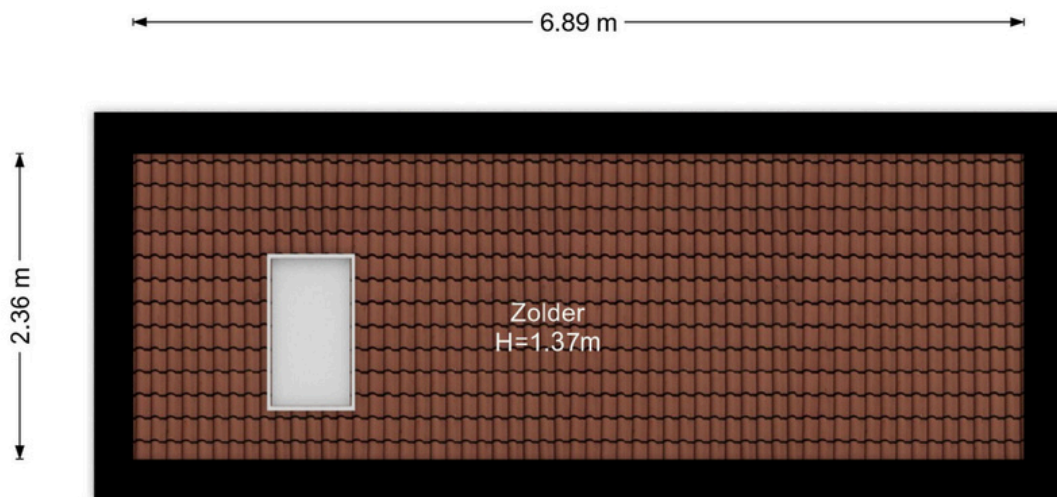

Deze plattegronden zijn opgemaakt voor indicatieve doeleinden.  
Hieraan kunnen geen rechten worden ontleend.



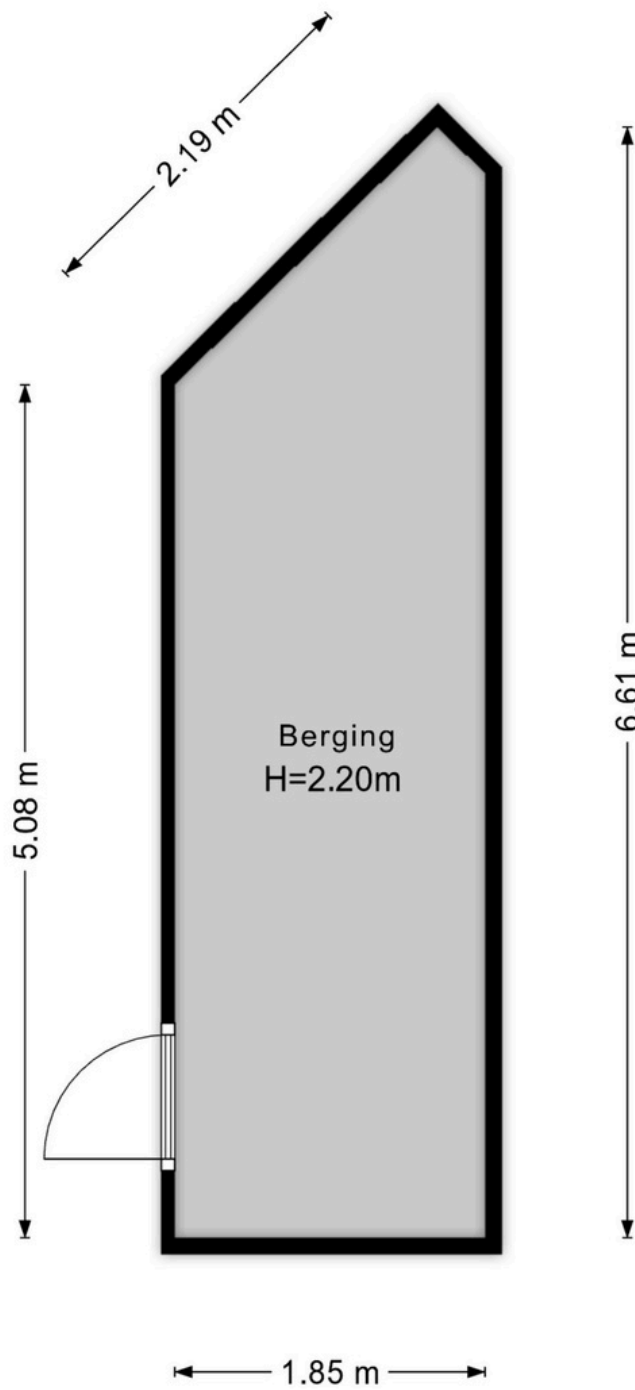

Deze plattegronden zijn opgemaakt voor indicatieve doeleinden.  
Hieraan kunnen geen rechten worden ontleend.



# Lijst van zaken

## Persoonlijke gegevens

Adres te verkopen woning:

Lauwersmeer 54, 2993 PB Barendrecht

Datum:

27-02-2026

Voor de onderstaande zaken -ongeacht of ze roerend dan wel onroerend zijn- geldt dat ze soms wel en soms niet in de woning achterblijven. De lijst is bedoeld om duidelijkheid te scheppen om discussies achteraf te voorkomen.

	Blijft achter	Gaat mee	Kan worden overgenomen	N.v.t.
<b>Woning</b>				
<i>Interieur</i>				
Verlichting, te weten:				
- Inbouwspots/dimmers	<input checked="" type="checkbox"/>	<input type="checkbox"/>	<input type="checkbox"/>	<input type="checkbox"/>
- Opbouwspots/armaturen/lampen/dimmers	<input type="checkbox"/>	<input checked="" type="checkbox"/>	<input type="checkbox"/>	<input type="checkbox"/>
- Losse (hang)lampen	<input type="checkbox"/>	<input checked="" type="checkbox"/>	<input type="checkbox"/>	<input type="checkbox"/>
Raamdecoratie/zonwering binnen, te weten:				
- Rolgordijnen	<input checked="" type="checkbox"/>	<input type="checkbox"/>	<input type="checkbox"/>	<input type="checkbox"/>
- Jaloezieën	<input checked="" type="checkbox"/>	<input type="checkbox"/>	<input type="checkbox"/>	<input type="checkbox"/>
- (Losse) horren/rolhorren	<input checked="" type="checkbox"/>	<input type="checkbox"/>	<input type="checkbox"/>	<input type="checkbox"/>
Vloerdecoratie, te weten:				
- Houten vloer(delen)	<input checked="" type="checkbox"/>	<input type="checkbox"/>	<input type="checkbox"/>	<input type="checkbox"/>
- Laminaat	<input checked="" type="checkbox"/>	<input type="checkbox"/>	<input type="checkbox"/>	<input type="checkbox"/>
Overige, te weten:				
- Tv-meubel	<input type="checkbox"/>	<input type="checkbox"/>	<input checked="" type="checkbox"/>	<input type="checkbox"/>
- Wandplank woonkamer	<input type="checkbox"/>	<input type="checkbox"/>	<input checked="" type="checkbox"/>	<input type="checkbox"/>
- Wandpanelen woonkamer	<input checked="" type="checkbox"/>	<input type="checkbox"/>	<input type="checkbox"/>	<input type="checkbox"/>
<i>Keuken</i>				
Keukenblok (met bovenkasten)	<input checked="" type="checkbox"/>	<input type="checkbox"/>	<input type="checkbox"/>	<input type="checkbox"/>
Keuken (inbouw)apparatuur, te weten:				
- Kookplaat	<input checked="" type="checkbox"/>	<input type="checkbox"/>	<input type="checkbox"/>	<input type="checkbox"/>
- Afzuigkap	<input checked="" type="checkbox"/>	<input type="checkbox"/>	<input type="checkbox"/>	<input type="checkbox"/>
- Oven	<input checked="" type="checkbox"/>	<input type="checkbox"/>	<input type="checkbox"/>	<input type="checkbox"/>
- Combi-oven/combimagnetron	<input checked="" type="checkbox"/>	<input type="checkbox"/>	<input type="checkbox"/>	<input type="checkbox"/>
- Koelkast	<input checked="" type="checkbox"/>	<input type="checkbox"/>	<input type="checkbox"/>	<input type="checkbox"/>
- Vriezer	<input checked="" type="checkbox"/>	<input type="checkbox"/>	<input type="checkbox"/>	<input type="checkbox"/>
- Vaatwasser	<input checked="" type="checkbox"/>	<input type="checkbox"/>	<input type="checkbox"/>	<input type="checkbox"/>
- Quooker	<input checked="" type="checkbox"/>	<input type="checkbox"/>	<input type="checkbox"/>	<input type="checkbox"/>
Keukenaccessoires, te weten:				
- Wandplank keuken	<input checked="" type="checkbox"/>	<input type="checkbox"/>	<input type="checkbox"/>	<input type="checkbox"/>
<i>Sanitair/sauna</i>				
Toilet met de volgende toebehoren:				
- Toilet	<input checked="" type="checkbox"/>	<input type="checkbox"/>	<input type="checkbox"/>	<input type="checkbox"/>



# Lijst van zaken

	Blijft achter	Gaat mee	Kan worden overgenomen	N.v.t.
- Toiletrolhouder	<input checked="" type="checkbox"/>	<input type="checkbox"/>	<input type="checkbox"/>	<input type="checkbox"/>
- Fontein	<input checked="" type="checkbox"/>	<input type="checkbox"/>	<input type="checkbox"/>	<input type="checkbox"/>
<b>Badkamer met de volgende toebehoren:</b>				
- Ligbad	<input checked="" type="checkbox"/>	<input type="checkbox"/>	<input type="checkbox"/>	<input type="checkbox"/>
- Douche (cabine/scherm)	<input checked="" type="checkbox"/>	<input type="checkbox"/>	<input type="checkbox"/>	<input type="checkbox"/>
- Wastafel	<input checked="" type="checkbox"/>	<input type="checkbox"/>	<input type="checkbox"/>	<input type="checkbox"/>
- Wastafelmeubel	<input checked="" type="checkbox"/>	<input type="checkbox"/>	<input type="checkbox"/>	<input type="checkbox"/>
- Toiletkast	<input checked="" type="checkbox"/>	<input type="checkbox"/>	<input type="checkbox"/>	<input type="checkbox"/>
- Toilet	<input checked="" type="checkbox"/>	<input type="checkbox"/>	<input type="checkbox"/>	<input type="checkbox"/>
- Toiletrolhouder	<input checked="" type="checkbox"/>	<input type="checkbox"/>	<input type="checkbox"/>	<input type="checkbox"/>
<b>Exterieur/Installaties/Veiligheid/Energiebesparing</b>				
Brievenbus	<input checked="" type="checkbox"/>	<input type="checkbox"/>	<input type="checkbox"/>	<input type="checkbox"/>
(Voordeur)bel	<input type="checkbox"/>	<input checked="" type="checkbox"/>	<input type="checkbox"/>	<input type="checkbox"/>
(Veiligheids)sloten en overige inbraakpreventie	<input checked="" type="checkbox"/>	<input type="checkbox"/>	<input type="checkbox"/>	<input type="checkbox"/>
Rookmelders	<input type="checkbox"/>	<input checked="" type="checkbox"/>	<input type="checkbox"/>	<input type="checkbox"/>
(Klok)thermostaat	<input checked="" type="checkbox"/>	<input type="checkbox"/>	<input type="checkbox"/>	<input type="checkbox"/>
Airconditioning	<input checked="" type="checkbox"/>	<input type="checkbox"/>	<input type="checkbox"/>	<input type="checkbox"/>
<b>Warmwatervoorziening, te weten:</b>				
- CV-installatie	<input checked="" type="checkbox"/>	<input type="checkbox"/>	<input type="checkbox"/>	<input type="checkbox"/>
Rolluiken	<input checked="" type="checkbox"/>	<input type="checkbox"/>	<input type="checkbox"/>	<input type="checkbox"/>
Zonwering buiten	<input checked="" type="checkbox"/>	<input type="checkbox"/>	<input type="checkbox"/>	<input type="checkbox"/>
Telefoonaansluiting/internet aansluiting	<input type="checkbox"/>	<input checked="" type="checkbox"/>	<input type="checkbox"/>	<input type="checkbox"/>
Waterslot wasautomaat	<input type="checkbox"/>	<input checked="" type="checkbox"/>	<input type="checkbox"/>	<input type="checkbox"/>
Zonnepanelen	<input checked="" type="checkbox"/>	<input type="checkbox"/>	<input type="checkbox"/>	<input type="checkbox"/>
<b>Exterieur/Installaties/Veiligheid/Energiebesparing</b>				
Brievenbus	<input checked="" type="checkbox"/>	<input type="checkbox"/>	<input type="checkbox"/>	<input type="checkbox"/>
(Voordeur)bel	<input type="checkbox"/>	<input checked="" type="checkbox"/>	<input type="checkbox"/>	<input type="checkbox"/>
(Veiligheids)sloten en overige inbraakpreventie	<input checked="" type="checkbox"/>	<input type="checkbox"/>	<input type="checkbox"/>	<input type="checkbox"/>
Rookmelders	<input type="checkbox"/>	<input checked="" type="checkbox"/>	<input type="checkbox"/>	<input type="checkbox"/>
(Klok)thermostaat	<input checked="" type="checkbox"/>	<input type="checkbox"/>	<input type="checkbox"/>	<input type="checkbox"/>
Airconditioning	<input checked="" type="checkbox"/>	<input type="checkbox"/>	<input type="checkbox"/>	<input type="checkbox"/>
<b>Warmwatervoorziening, te weten:</b>				
- CV-installatie	<input checked="" type="checkbox"/>	<input type="checkbox"/>	<input type="checkbox"/>	<input type="checkbox"/>
Rolluiken	<input checked="" type="checkbox"/>	<input type="checkbox"/>	<input type="checkbox"/>	<input type="checkbox"/>
Zonwering buiten	<input checked="" type="checkbox"/>	<input type="checkbox"/>	<input type="checkbox"/>	<input type="checkbox"/>
Telefoonaansluiting/internet aansluiting	<input type="checkbox"/>	<input checked="" type="checkbox"/>	<input type="checkbox"/>	<input type="checkbox"/>
Waterslot wasautomaat	<input type="checkbox"/>	<input checked="" type="checkbox"/>	<input type="checkbox"/>	<input type="checkbox"/>
Zonnepanelen	<input checked="" type="checkbox"/>	<input type="checkbox"/>	<input type="checkbox"/>	<input type="checkbox"/>
- Losse bloempotten	<input type="checkbox"/>	<input checked="" type="checkbox"/>	<input type="checkbox"/>	<input type="checkbox"/>

# Volledige woning informatie

Gelegen aan een fraaie singel in de geliefde wijk Meerwede (Carnisselande) in Barendrecht, bevindt zich deze sfeervolle en verrassend ruime eengezinswoning met een woonoppervlakte van maar liefst 146 m<sup>2</sup> met diepe achtertuin en privé parkeerplaats in een rustige en kindvriendelijke buurt.

Deze energiezuinige en onderhoudsvrije woning met energielabel A ligt ideaal ten opzichte van scholen, winkels, restaurants, openbaar vervoer, sportverenigingen, speelgelegenheden en een zwembad. Hier woont u in een prettige, groene omgeving met alle voorzieningen binnen handbereik.

## Indeling

### Begane grond

Via de entree komt u binnen in de ruime hal met garderobe, meterkast, trapopgang en een volledig betegelde toiletruimte met hangtoilet en fonteintje.

De royale doorzonwoonkamer met moderne binnendeuren is heerlijk licht dankzij de grote raampartijen en de sfeervolle erker aan de voorzijde. Aan de uitgebouwde achterzijde biedt de schuifpui direct toegang tot de zonnige tuin. Deze woning biedt een bijzonder ruime leefomgeving.

De ruim opgezette open keuken in hoekopstelling biedt zicht op de achtertuin en is modern uitgevoerd en voorzien van diverse inbouwapparatuur van Siemens, zoals een inductiekookplaat, combimagnetron, oven, afzuigkap, vaatwasser, koelkast, diepvrieskast, een natuurstenen aanrechtblad en een Quooker. Verder is er in de keuken een praktische bergkast aanwezig.

De kozijnen en voordeur zijn vervangen en zijn van aluminium (voorzijde) en kunststof (achterzijde) en voorzien van beglazing met hoge isolatiewaarde.

### Eerste verdieping

De overloop geeft toegang tot drie volwaardige slaapkamers. De slaapkamer aan de voorzijde is de grootste slaapkamer en heeft een sfeervolle erker en een trapkast voor extra bergruimte. Deze slaapkamer is voorzien van airconditioning. De twee slaapkamers aan de achterzijde zijn eveneens voorzien van airconditioning en tevens van elektrische rolluiken.

De complete badkamer is volledig betegeld en functioneel ingericht. De badkamer is uitgerust met een ligbad, inloopdouche, breed wastafelmeubel, handdoekradiator, hangtoilet en een raam voor natuurlijke ventilatie.

De kozijnen zijn ook op deze verdieping vervangen door kozijnen van aluminium (voorzijde) en kunststof (achterzijde), met beglazing met hoge isolatiewaarde.



## **Tweede verdieping**

Deze verdieping biedt een vierde slaapkamer met kunststof dakkapel met elektrisch rolluik. Deze ruimte kan ook goed worden ingericht als hobbyruimte of thuishkantoor. Achter de knieschotten en op de ruime vliering bevindt zich veel bergruimte. Ook is er op deze verdieping een aparte ruimte waar zich de aansluiting voor de wasmachine en droger, de cv-ketel (Vaillant, 2017) en de warmte terugwin-installatie (Itho Daalderop, 2022) bevinden.

De kozijnen aan de voorzijde zijn vervangen door aluminium kozijnen met hoge isolatiewaarde.

## **Buitenruimte**

De vrij gelegen zonnige achtertuin, gelegen op het westen, is fraai aangelegd met sierbestrating en beplanting. De tuin is praktisch aangelegd, biedt veel privacy en u kunt hier de gehele dag van de zon genieten, terwijl het brede zonnescherm indien gewenst ook schaduw biedt. Achter in de tuin is een speelveldje van kunstgras. De tuin beschikt over een vrijstaande stenen berging. Direct achter de tuin bevindt zich een eigen parkeerplaats. Ook aan de voorzijde van de woning is voldoende openbare parkeergelegenheid.

## **Bijzonderheden:**

- Ruime woning met vier slaapkamers
- Energiezuinig huis met lage gebruikerslasten (energielabel A)
- Voorzien van isolerend glas met hoge isolatiewaarde (HR+++-glas, 2022), 10 zonnepanelen (2022) en WTW-installatie (2022)
- Nieuwe voordeur van aluminium en op alle verdiepingen onderhoudsvrije kozijnen van aluminium/kunststof (2021/2022)
- Zonnige tuin op het westen met veel privacy
- Elektrisch bedienbaar zonnescherm over de volle breedte van de woning (nieuwe motor 2025)
- Dak en deur van schuur vernieuwd (2024)
- Vier airco-units aanwezig, op iedere slaapkamer
- Drie elektrische rolluiken op de slaapkamers
- Alle slaapkamerramen voorzien van horren
- Passende (zonwerende) raambekleding voor alle ramen op iedere verdieping
- Begane grond voorzien van massief hardhouten (Jatoba) vloer (los gelegd)
- Oplevering in overleg (indicatie oktober 2026)



# Extra informatie.

## Bezichtiging

Onze makelaars geven u graag een rondleiding in de woning waar u interesse in heeft. Deze afspraak kunt u maken door te reageren op de desbetreffende woning via Funda of door te bellen/ mailen naar ons kantoor (0180-556117 of [info@athome-makelaardij.nl](mailto:info@athome-makelaardij.nl)). Wij vernemen graag hoe u de bezichtiging heeft ervaren en wat u van de woning vindt. Ook als de woning niet helemaal aan uw woonwensen voldoet, vernemen wij dit graag. Zo kunnen wij de verkoper hiervan op de hoogte stellen en verder zoeken naar de geschikte koper

## Onderhoud

De staat van onderhoud en beoordeling van de bouwkundige staat geldt op basis van visuele waarnemingen, gerelateerd aan de ouderdom van het object. Een uitgebreide bouwkundige opname valt nadrukkelijk buiten het kader van deze brochure. Dit behoort eventueel tot de onderzoeksplicht van de kandidaat-koper(s). Koper heeft de mogelijkheid, in samenspraak met de verkoper, om voor eigen rekening een bouwkundige keuring te (laten) verrichten dan wel andere adviseurs te raadplegen teneinde een goed inzicht te verkrijgen over de staat van onderhoud.

## Aansprakelijkheid

Het bovenstaande behelst slechts een globale omschrijving van een object. De informatie berust deels op door derden aan onze kantoren verstrekte gegevens. Met de meeste zorg hebben wij deze informatie verwerkt toch kunnen ten aanzien van de juistheid van deze gegevens geen aansprakelijkheid aanvaarden. Aan deze brochure kunnen geen rechten worden ontleend.

## Bedenktime

De koper die een natuurlijke persoon is en niet handelt in de uitoefening van een beroep of bedrijf heeft bedenktijd om de koopovereenkomst te ontbinden. De bedenktijd duurt drie dagen en begint om 00.00 uur op de dag die volgt op de dag dat de tussen partijen opgemaakte akte (in kopie) aan de koper ter hand wordt gesteld. Deze objectinformatie beoogt geen uitputtende lijst te geven met betrekking tot mogelijk aanwezige gebreken in de woning.

De informatie die is vermeld, is verkregen van de eigenaar/verkoper en uit eigen waarnemingen ter plaatse en heeft als bedoeling om de koper zo goed mogelijk te informeren en tegelijk te voldoen aan de op de verkoper rustende mededelingsplicht.

## Onderzoeksplicht koper + mededelingsplicht

Op grond van het Burgerlijk Wetboek heeft de verkoper van een woning een mededelingsplicht en de koper van een woning een onderzoeksplicht. Dit houdt in dat de koper zelf verantwoordelijk is voor de beoordeling of de woning de eigenschappen zal bezitten om te voldoen voor het gebruik dat hij van de woning zal willen maken. Het verdient dan ook aanbeveling om een ter zake (bouwkundig) deskundige in te schakelen.

## Gunning

Verkoper behoudt zich uitdrukkelijk het recht voor het object te gunnen aan de gegadigde van zijn en/of haar keuze. Een overeenkomst komt tot stand, indien overeenstemming is bereikt over de koopsom, oplevering, bijkomende voorwaarden, roerende zaken en de koopovereenkomst is ondertekend.



# Extra informatie.

## Bod uitbrengen

Heeft u een woning op het oog welke uw interesse heeft gewekt en wilt u overgaan tot het uitbrengen van een bod? Er zijn een aantal zaken van belang:

1. De ontbindende voorwaarden (onder voorbehoud van financiering, bouwtechnische keuring en/of NHG)
2. De overdrachtsdatum (wanneer u de woning wilt betrekken)
3. U kunt uw bod uitbrengen via Move.nl of mail naar [info@athome-makelaardij.nl](mailto:info@athome-makelaardij.nl)

## Notaris keuze

Mocht uw bod geaccepteerd worden door de verkopers ontstaat er een mondelinge overeenkomst. Neem in deze periode de tijd om na te denken over de notaris keuze. Bij de notaris zal het transport van de woning plaatsvinden.

## Biedverloop

Het biedverloop bij onderhandelingen over onroerende zaken kent diverse bijzonderheden die u het best vooraf met de makelaar kunt bespreken.

## Disclaimer

Deze brochure is door ons kantoor met de meeste zorg samengesteld aan de hand van de door de verkoper aan ons ter hand gestelde gegevens en tekeningen. Derhalve kunnen wij geen garanties verstrekken, noch kunnen wij op enigerlei wijze eventuele aansprakelijkheid voor deze gegevens aanvaarden. De meetinstructie is gebaseerd op de NEN2580. De meetinstructie is bedoeld om een meer eenduidige manier van meten toe te passen voor het geven van een indicatie van de gebruiksoppervlakte. De meetinstructie sluit verschillen in meetuitkomsten niet volledig uit, door bijvoorbeeld interpretatieverschillen, afrondingen of beperkingen bij het uitvoeren van de meting.



# Ons team.

Vragen over deze woning of hulp nodig bij het vinden van jouw droomhuis? Ons team staat voor u klaar met persoonlijk advies passend bij jouw situatie.

At Home Makelaardij DRH



**René van Nierop**

Makelaar

0180 556 117

[Rene@athome-makelaardij.nl](mailto:Rene@athome-makelaardij.nl)



**Wessel Peters**

Register makelaar / Taxateur

0180 556 117

[Wessel@athome-makelaardij.nl](mailto:Wessel@athome-makelaardij.nl)



**Djamella Wagemakers**

Makelaar

085 0044 277

[Djamella@athome-makelaardij.nl](mailto:Djamella@athome-makelaardij.nl)



**Marjolijn Niemeijer**

Makelaar

0180 556 117

[Marjolijn@athome-makelaardij.nl](mailto:Marjolijn@athome-makelaardij.nl)



**Kim van Hees**

Binnendienst medewerkster

0180 556 117

[Kim@athome-makelaardij.nl](mailto:Kim@athome-makelaardij.nl)



**Annelies de Winter-Keur**

Binnendienst medewerkster

085 0044 277

[Annelies@athome-makelaardij.nl](mailto:Annelies@athome-makelaardij.nl)



**Bridget Blom**

Marketing medewerkster

0180 556 117

[Bridget@athome-makelaardij.nl](mailto:Bridget@athome-makelaardij.nl)



**Britney de Vos**

Binnendienst medewerkster

0180 556 117

[Britney@athome-makelaardij.nl](mailto:Britney@athome-makelaardij.nl)



**Nikita Maru**

Marketing medewerkster

085 0044 277

[Nikita@athome-makelaardij.nl](mailto:Nikita@athome-makelaardij.nl)





**AT HOME  
MAKELAARDIJ.  
GEWOON  
GOED GEREgeld.**

