



Pitch Makelaars Sassenheim

Hortuslaan 6a  
2171 CK SASSENHEIM  
Tel: +31 252 211 690

Pitch Makelaars Voorhout

Oosthoutplein 9  
2215 VM VOORHOUT  
Tel: +31 252 769 132

info@pitchmakelaars.nl www.pitchmakelaars.nl KvK 's-Gravenhage 81007337 BTW-id NL 0035.18.113.B87



## Saksenhorst 21, 2171 VP Sassenheim

**Vraagprijs € 289.000,00 kosten koper**



Pitch Makelaars Sassenheim

Hortuslaan 6a  
2171 CK SASSENHEIM  
Tel: +31 252 211 690

Pitch Makelaars Voorhout

Oosthoutplein 9  
2215 VM VOORHOUT  
Tel: +31 252 769 132

info@pitchmakelaars.nl www.pitchmakelaars.nl KvK 's-Gravenhage 81007337 BTW-id NL 0035.18.113.B87

## Wat ?

'Licht begane grond appartement in een rustige en groene omgeving op loopafstand van het centrum ideaal voor starters'

Aan de autoluwe Saksenhorst in de Horsten in Sassenheim staat een grote diversiteit aan woningen, waaronder dit kleinschalige, goed onderhouden appartementencomplex. Op de begane grond ligt dit 2-kamerappartement met een heerlijke voor- en achter tuin, een grote slaapkamer en veel bergruimte.

Het is aangenaam binnenkomen door de goed onderhouden entree met bellentableau en brievenbussen. Bij binnenkomst in dit keurige appartement op de begane grond volgt de hal waaraan alle vertrekken liggen. De lichte living met open keuken ligt over de volledige breedte van het appartement en heeft een goed formaat (eigen) tuin aan de rustige straatzijde. De U-vormige open keuken is voorzien van een ontbijtbar en veel kast- en werkruimte en beschikt over diverse inbouwapparatuur zoals een 4-pits gaskookplaat, een vaatwasser, heteluchtoven, een koelkast en een vriezer. De praktische bijkeuken grenst aan de keuken en beschikt over veel extra opbergruimte. Hier is ook de aansluiting voor de wasmachine en droger gecreëerd.

Aan de hal liggen, naast de living, ook een grote slaapkamer en een badkamer met een wandtoilet, inloopdouche en een wastafel met modern meubel. De gehele badkamer is uitgevoerd in een bijzonder decoratief steenpatroon. De ruime slaapkamer ligt aan de achterzijde van het appartement en heeft toegang tot het zonnige achtertuinje (deze is geen eigendom maar in bruikleen van gemeente) welke grenst aan de groenstrook. Hier zorgt het uitzicht op het groen en de bomen voor een groot gevoel van vrijheid en lijkt de buitenruimte oneindig.

Supermarkt 'Vomar', diverse sport- en recreatiemogelijkheden, (basis) scholen, het NS-station van Sassenheim en het gezellige centrum liggen in de zeer nabije omgeving. Ook zijn diverse uitvalswegen, het historische centrum van Leiden, Schiphol en het strand van Noordwijk en Katwijk dichtbij. Dat maakt Sassenheim een zeer centraal gelegen en aangenaam dorp om te wonen.

Bijzonderheden:

- Prachtig startersappartement met een fijne indeling
- Grote, U-vormige keuken met veel kast- en werkruimte
- Praktische bijkeuken met de wasmachine aansluiting
- Voor- en achtertuin om optimaal te genieten van het buitenleven
- Zeer centraal gelegen met voldoende parkeerruimte in de omgeving
- Gezonde VvE

De vraagprijs van dit alles is € 289.000,- k.k. en de oplevering is in overleg.



Pitch Makelaars Sassenheim

Hortuslaan 6a  
2171 CK SASSENHEIM  
Tel: +31 252 211 690

Pitch Makelaars Voorhout

Oosthoutplein 9  
2215 VM VOORHOUT  
Tel: +31 252 769 132

info@pitchmakelaars.nl www.pitchmakelaars.nl KvK 's-Gravenhage 81007337 BTW-id NL 0035.18.113.B87

## Kenmerken

<b>Vraagprijs</b>	: € 289.000,00 kosten koper
<b>Soort</b>	: Appartement
<b>Open portiek</b>	: Nee
<b>Aantal kamers</b>	: 2 kamers waarvan 1 slaapkamer(s)
<b>Inhoud woning</b>	: 142 m <sup>3</sup>
<b>Gebruiksoppervlakte woonfunctie</b>	: 46 m <sup>2</sup>
<b>Soort appartement</b>	: Portiekflat
<b>Bouwjaar</b>	: 1964
<b>Ligging</b>	: Aan bosrand, aan rustige weg, in centrum, in woonwijk, vrij uitzicht, beschutte ligging
<b>Tuin</b>	: Achtertuin, voortuin
<b>Hoofdtuin</b>	: Voortuin 27 m <sup>2</sup>
<b>Garage</b>	: Geen garage
<b>Energielabel</b>	: C
<b>Verwarming</b>	: C.V.-Ketel
<b>Isolatie</b>	: Dakisolatie, Dubbel glas
<b>Voorzieningen</b>	: TV kabel, Natuurlijke ventilatie
<b>C.V.-ketel</b>	: Nefit HR ketel (Gas gestookt combiketel uit 2017, eigendom)

## Locatie

Saksenhorst 21  
2171 VP SASSENHEIM





Pitch Makelaars Sassenheim

Hortuslaan 6a  
2171 CK SASSENHEIM  
Tel: +31 252 211 690

Pitch Makelaars Voorhout

Oosthoutplein 9  
2215 VM VOORHOUT  
Tel: +31 252 769 132

info@pitchmakelaars.nl www.pitchmakelaars.nl KvK 's-Gravenhage 81007337 BTW-id NL 0035.18.113.B87

## Foto's

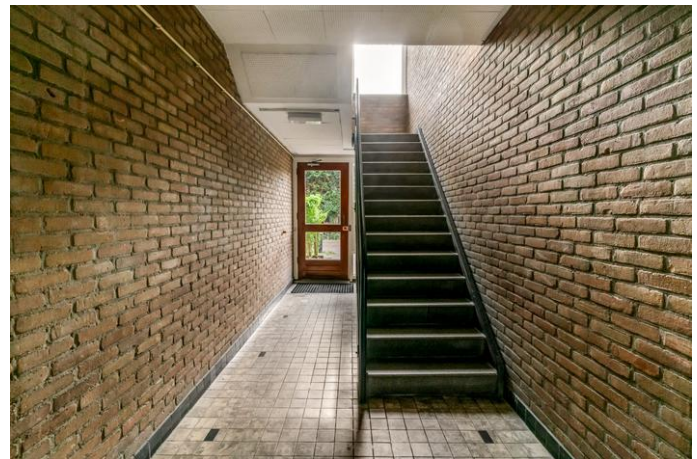



Pitch Makelaars Sassenheim

Hortuslaan 6a  
2171 CK SASSENHEIM  
Tel: +31 252 211 690

Pitch Makelaars Voorhout

Oosthoutplein 9  
2215 VM VOORHOUT  
Tel: +31 252 769 132

info@pitchmakelaars.nl www.pitchmakelaars.nl KvK 's-Gravenhage 81007337 BTW-id NL 0035.18.113.B87

## Foto's





Pitch Makelaars Sassenheim

Hortuslaan 6a  
2171 CK SASSENHEIM  
Tel: +31 252 211 690

Pitch Makelaars Voorhout

Oosthoutplein 9  
2215 VM VOORHOUT  
Tel: +31 252 769 132

info@pitchmakelaars.nl www.pitchmakelaars.nl KvK 's-Gravenhage 81007337 BTW-id NL 0035.18.113.B87

## Foto's

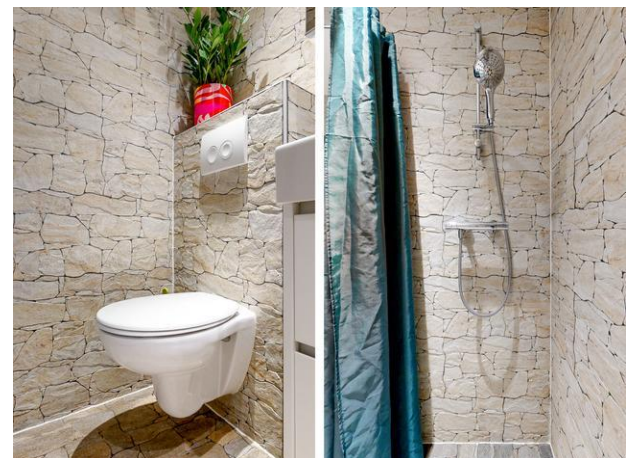
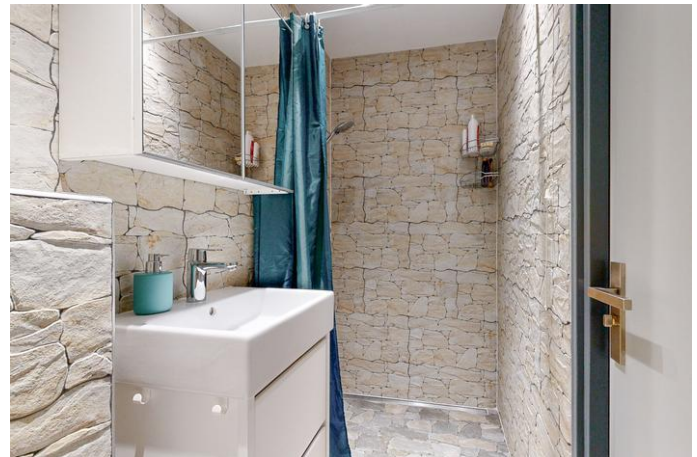



Pitch Makelaars Sassenheim

Hortuslaan 6a  
2171 CK SASSENHEIM  
Tel: +31 252 211 690

Pitch Makelaars Voorhout

Oosthoutplein 9  
2215 VM VOORHOUT  
Tel: +31 252 769 132

info@pitchmakelaars.nl www.pitchmakelaars.nl KvK 's-Gravenhage 81007337 BTW-id NL 0035.18.113.B87

## Foto's





Pitch Makelaars Sassenheim

Hortuslaan 6a  
2171 CK SASSENHEIM  
Tel: +31 252 211 690

Pitch Makelaars Voorhout

Oosthoutplein 9  
2215 VM VOORHOUT  
Tel: +31 252 769 132

info@pitchmakelaars.nl www.pitchmakelaars.nl KvK 's-Gravenhage 81007337 BTW-id NL 0035.18.113.B87

## Foto's







Pitch Makelaars Sassenheim

Hortuslaan 6a  
2171 CK SASSENHEIM  
Tel: +31 252 211 690

Pitch Makelaars Voorhout

Oosthoutplein 9  
2215 VM VOORHOUT  
Tel: +31 252 769 132

info@pitchmakelaars.nl www.pitchmakelaars.nl KvK 's-Gravenhage 81007337 BTW-id NL 0035.18.113.B87

## Foto's



## Plattegrond

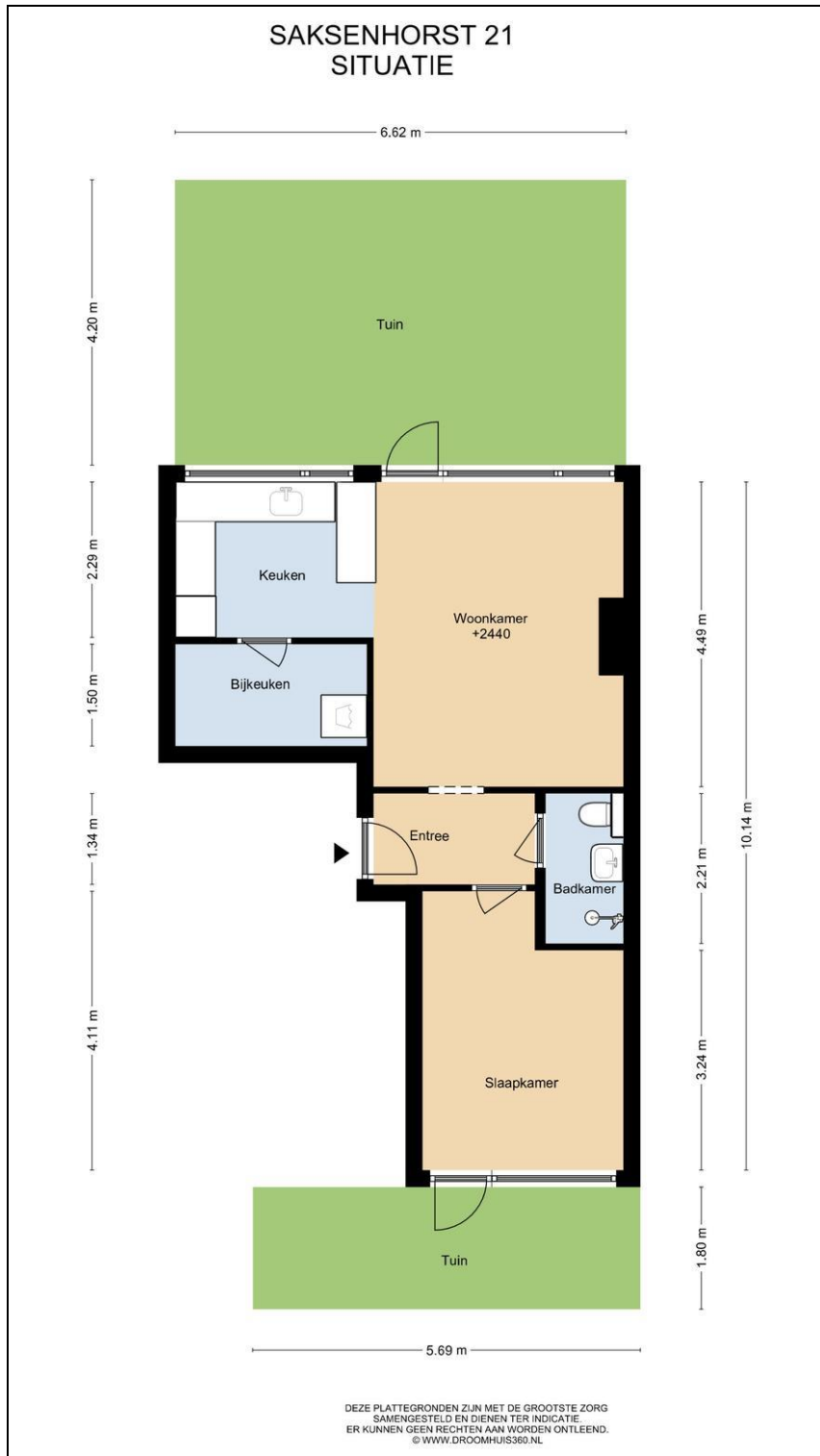

## Plattegrond

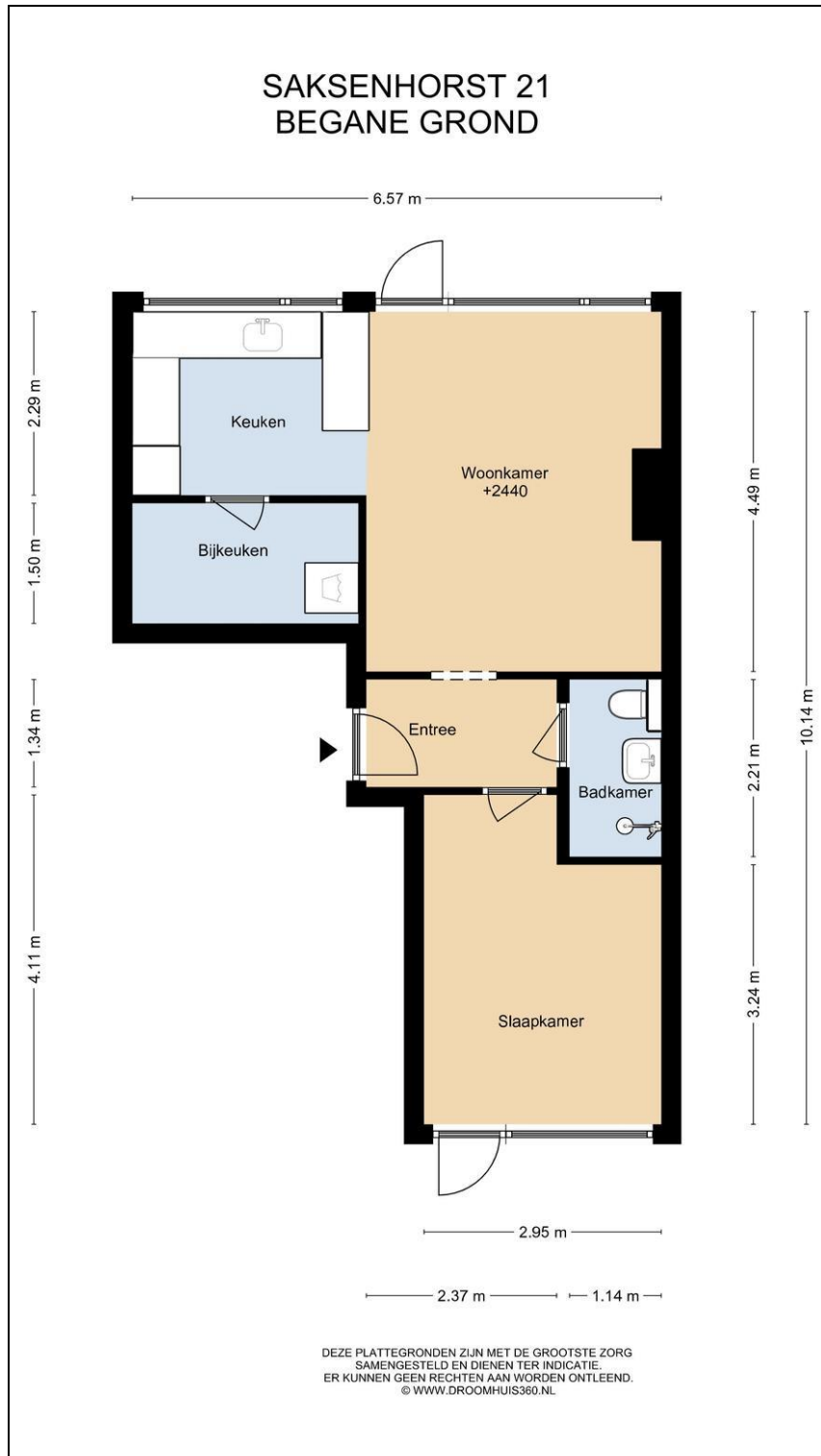



## Lijst van zaken

	Blijft achter	Gaat mee	Kan worden overgenomen	n.v.t.
<b>Woning</b>				
<i>Interieur</i>				
Verlichting, te weten:				
- Inbouwspots/dimmers	<input checked="" type="checkbox"/>	<input type="checkbox"/>	<input type="checkbox"/>	<input type="checkbox"/>
- Opbouwspots/armaturen/lampen/dimmers	<input type="checkbox"/>	<input checked="" type="checkbox"/>	<input type="checkbox"/>	<input type="checkbox"/>
- Losse (hang)lampen	<input type="checkbox"/>	<input checked="" type="checkbox"/>	<input type="checkbox"/>	<input type="checkbox"/>
- ledstrips	<input type="checkbox"/>	<input checked="" type="checkbox"/>	<input type="checkbox"/>	<input type="checkbox"/>
-	<input type="checkbox"/>	<input type="checkbox"/>	<input type="checkbox"/>	<input checked="" type="checkbox"/>
(Losse)kasten, legplanken, te weten:				
-	<input type="checkbox"/>	<input type="checkbox"/>	<input type="checkbox"/>	<input checked="" type="checkbox"/>
-	<input type="checkbox"/>	<input type="checkbox"/>	<input type="checkbox"/>	<input checked="" type="checkbox"/>
Raamdecoratie/zonwering binnen, te weten:				
- Gordijnrails	<input checked="" type="checkbox"/>	<input type="checkbox"/>	<input type="checkbox"/>	<input type="checkbox"/>
- Gordijnen	<input type="checkbox"/>	<input type="checkbox"/>	<input checked="" type="checkbox"/>	<input type="checkbox"/>
- Overgordijnen	<input type="checkbox"/>	<input type="checkbox"/>	<input type="checkbox"/>	<input checked="" type="checkbox"/>
- Vitrages	<input type="checkbox"/>	<input type="checkbox"/>	<input type="checkbox"/>	<input checked="" type="checkbox"/>
- Rolgordijnen	<input type="checkbox"/>	<input type="checkbox"/>	<input checked="" type="checkbox"/>	<input type="checkbox"/>
- Lamellen	<input type="checkbox"/>	<input type="checkbox"/>	<input type="checkbox"/>	<input checked="" type="checkbox"/>
- Jaloezieën	<input type="checkbox"/>	<input type="checkbox"/>	<input type="checkbox"/>	<input checked="" type="checkbox"/>
- (Losse) horren/rolhorren	<input checked="" type="checkbox"/>	<input type="checkbox"/>	<input type="checkbox"/>	<input type="checkbox"/>
-	<input type="checkbox"/>	<input type="checkbox"/>	<input type="checkbox"/>	<input checked="" type="checkbox"/>
-	<input type="checkbox"/>	<input type="checkbox"/>	<input type="checkbox"/>	<input checked="" type="checkbox"/>
Vloerdecoratie, te weten:				
- Vloerbedekking	<input type="checkbox"/>	<input type="checkbox"/>	<input type="checkbox"/>	<input checked="" type="checkbox"/>
- Parketvloer	<input type="checkbox"/>	<input type="checkbox"/>	<input type="checkbox"/>	<input checked="" type="checkbox"/>
- Houten vloer(delen)	<input type="checkbox"/>	<input type="checkbox"/>	<input type="checkbox"/>	<input checked="" type="checkbox"/>
- Laminaat	<input checked="" type="checkbox"/>	<input type="checkbox"/>	<input type="checkbox"/>	<input type="checkbox"/>
- Plavuizen	<input type="checkbox"/>	<input type="checkbox"/>	<input type="checkbox"/>	<input checked="" type="checkbox"/>
-	<input type="checkbox"/>	<input type="checkbox"/>	<input type="checkbox"/>	<input checked="" type="checkbox"/>
-	<input type="checkbox"/>	<input type="checkbox"/>	<input type="checkbox"/>	<input checked="" type="checkbox"/>
(Voorzet) openhaard met toebehoren	<input type="checkbox"/>	<input type="checkbox"/>	<input type="checkbox"/>	<input checked="" type="checkbox"/>
Allesbrander	<input type="checkbox"/>	<input type="checkbox"/>	<input type="checkbox"/>	<input checked="" type="checkbox"/>
Houtkachel	<input type="checkbox"/>	<input type="checkbox"/>	<input type="checkbox"/>	<input checked="" type="checkbox"/>
(Gas)kachels	<input type="checkbox"/>	<input type="checkbox"/>	<input type="checkbox"/>	<input checked="" type="checkbox"/>



Pitch Makelaars Sassenheim

Hortuslaan 6a  
2171 CK SASSENHEIM  
Tel: +31 252 211 690

Pitch Makelaars Voorhout

Oosthoutplein 9  
2215 VM VOORHOUT  
Tel: +31 252 769 132

info@pitchmakelaars.nl www.pitchmakelaars.nl KvK 's-Gravenhage 81007337 BTW-id NL 0035.18.113.B87

	Blijft achter	Gaat mee	Kan worden overgenomen	n.v.t.
Designradiator(en)	<input type="checkbox"/>	<input type="checkbox"/>	<input type="checkbox"/>	<input checked="" type="checkbox"/>
Radiatorafwerking	<input type="checkbox"/>	<input type="checkbox"/>	<input type="checkbox"/>	<input checked="" type="checkbox"/>
Overig, te weten:				
- Spiegelwanden	<input type="checkbox"/>	<input type="checkbox"/>	<input type="checkbox"/>	<input checked="" type="checkbox"/>
- Schilderij ophangstelsysteem	<input type="checkbox"/>	<input type="checkbox"/>	<input type="checkbox"/>	<input checked="" type="checkbox"/>
-	<input type="checkbox"/>	<input type="checkbox"/>	<input type="checkbox"/>	<input checked="" type="checkbox"/>
-	<input type="checkbox"/>	<input type="checkbox"/>	<input type="checkbox"/>	<input checked="" type="checkbox"/>
-	<input type="checkbox"/>	<input type="checkbox"/>	<input type="checkbox"/>	<input checked="" type="checkbox"/>
- kimjansenthomasvink@gmail.com	<input type="checkbox"/>	<input type="checkbox"/>	<input type="checkbox"/>	<input checked="" type="checkbox"/>
<b>Keuken</b>				
Keukenblok (met bovenkasten)	<input checked="" type="checkbox"/>	<input type="checkbox"/>	<input type="checkbox"/>	<input type="checkbox"/>
Keuken (inbouw)apparatuur, te weten:				
- Kookplaat	<input type="checkbox"/>	<input type="checkbox"/>	<input type="checkbox"/>	<input checked="" type="checkbox"/>
- (Gas)fornuis	<input checked="" type="checkbox"/>	<input type="checkbox"/>	<input type="checkbox"/>	<input type="checkbox"/>
- Afzuigkap	<input checked="" type="checkbox"/>	<input type="checkbox"/>	<input type="checkbox"/>	<input type="checkbox"/>
- Magnetron	<input type="checkbox"/>	<input checked="" type="checkbox"/>	<input type="checkbox"/>	<input type="checkbox"/>
- Oven	<input checked="" type="checkbox"/>	<input type="checkbox"/>	<input type="checkbox"/>	<input type="checkbox"/>
- Combi-oven/combimagnetron	<input type="checkbox"/>	<input type="checkbox"/>	<input type="checkbox"/>	<input checked="" type="checkbox"/>
- Koelkast	<input type="checkbox"/>	<input type="checkbox"/>	<input type="checkbox"/>	<input checked="" type="checkbox"/>
- Vriezer	<input type="checkbox"/>	<input type="checkbox"/>	<input type="checkbox"/>	<input checked="" type="checkbox"/>
- Koel-vriescombinatie	<input checked="" type="checkbox"/>	<input type="checkbox"/>	<input type="checkbox"/>	<input type="checkbox"/>
- Vaatwasser	<input type="checkbox"/>	<input type="checkbox"/>	<input type="checkbox"/>	<input checked="" type="checkbox"/>
- Quooker	<input type="checkbox"/>	<input type="checkbox"/>	<input type="checkbox"/>	<input checked="" type="checkbox"/>
- Koffiezetapparaat	<input type="checkbox"/>	<input type="checkbox"/>	<input type="checkbox"/>	<input checked="" type="checkbox"/>
-	<input type="checkbox"/>	<input type="checkbox"/>	<input type="checkbox"/>	<input checked="" type="checkbox"/>
-	<input type="checkbox"/>	<input type="checkbox"/>	<input type="checkbox"/>	<input checked="" type="checkbox"/>
Keukenaccessoires, te weten:				
-	<input type="checkbox"/>	<input type="checkbox"/>	<input type="checkbox"/>	<input checked="" type="checkbox"/>
<b>Sanitair/sauna</b>				
Toilet met de volgende toebehoren:				
- Toilet	<input type="checkbox"/>	<input type="checkbox"/>	<input type="checkbox"/>	<input checked="" type="checkbox"/>
- Toilethouder	<input type="checkbox"/>	<input type="checkbox"/>	<input type="checkbox"/>	<input checked="" type="checkbox"/>
- Toiletborstel(houder)	<input type="checkbox"/>	<input type="checkbox"/>	<input type="checkbox"/>	<input checked="" type="checkbox"/>
- Fontein	<input type="checkbox"/>	<input type="checkbox"/>	<input type="checkbox"/>	<input checked="" type="checkbox"/>



Pitch Makelaars Sassenheim

Hortuslaan 6a  
2171 CK SASSENHEIM  
Tel: +31 252 211 690

Pitch Makelaars Voorhout

Oosthoutplein 9  
2215 VM VOORHOUT  
Tel: +31 252 769 132

info@pitchmakelaars.nl www.pitchmakelaars.nl KvK 's-Gravenhage 81007337 BTW-id NL 0035.18.113.B87

	Blijft achter	Gaat mee	Kan worden overgenomen	n.v.t.
-	<input type="checkbox"/>	<input type="checkbox"/>	<input type="checkbox"/>	<input checked="" type="checkbox"/>
<b>Badkamer met de volgende toebehoren:</b>				
- Ligbad	<input type="checkbox"/>	<input type="checkbox"/>	<input type="checkbox"/>	<input checked="" type="checkbox"/>
- Jacuzzi/whirlpool	<input type="checkbox"/>	<input type="checkbox"/>	<input type="checkbox"/>	<input checked="" type="checkbox"/>
- Douche (cabine/scherm)	<input type="checkbox"/>	<input type="checkbox"/>	<input type="checkbox"/>	<input checked="" type="checkbox"/>
- Stoomdouche (cabine)	<input type="checkbox"/>	<input type="checkbox"/>	<input type="checkbox"/>	<input checked="" type="checkbox"/>
- Wastafel	<input checked="" type="checkbox"/>	<input type="checkbox"/>	<input type="checkbox"/>	<input type="checkbox"/>
- Wastafelmeubel	<input checked="" type="checkbox"/>	<input type="checkbox"/>	<input type="checkbox"/>	<input type="checkbox"/>
- Planchet	<input type="checkbox"/>	<input type="checkbox"/>	<input type="checkbox"/>	<input checked="" type="checkbox"/>
- Toiletkast	<input checked="" type="checkbox"/>	<input type="checkbox"/>	<input type="checkbox"/>	<input type="checkbox"/>
- Toilet	<input checked="" type="checkbox"/>	<input type="checkbox"/>	<input type="checkbox"/>	<input type="checkbox"/>
- Toilethouder	<input checked="" type="checkbox"/>	<input type="checkbox"/>	<input type="checkbox"/>	<input type="checkbox"/>
- Toiletborstel(houder)	<input checked="" type="checkbox"/>	<input type="checkbox"/>	<input type="checkbox"/>	<input type="checkbox"/>
-	<input type="checkbox"/>	<input type="checkbox"/>	<input type="checkbox"/>	<input checked="" type="checkbox"/>
-	<input type="checkbox"/>	<input type="checkbox"/>	<input type="checkbox"/>	<input checked="" type="checkbox"/>
<b>Sauna met toebehoren</b>				
	<input type="checkbox"/>	<input type="checkbox"/>	<input type="checkbox"/>	<input checked="" type="checkbox"/>
	<input type="checkbox"/>	<input type="checkbox"/>	<input type="checkbox"/>	<input checked="" type="checkbox"/>
	<input type="checkbox"/>	<input type="checkbox"/>	<input type="checkbox"/>	<input checked="" type="checkbox"/>
<b>Exterieur/installaties/veiligheid/energiebesparing</b>				
Schotel/antenne	<input type="checkbox"/>	<input type="checkbox"/>	<input type="checkbox"/>	<input checked="" type="checkbox"/>
Brievenbus	<input type="checkbox"/>	<input type="checkbox"/>	<input type="checkbox"/>	<input checked="" type="checkbox"/>
Kluis	<input type="checkbox"/>	<input type="checkbox"/>	<input type="checkbox"/>	<input checked="" type="checkbox"/>
(Voordeur)bel	<input type="checkbox"/>	<input type="checkbox"/>	<input type="checkbox"/>	<input checked="" type="checkbox"/>
Alarminstallatie	<input type="checkbox"/>	<input type="checkbox"/>	<input type="checkbox"/>	<input checked="" type="checkbox"/>
(Veiligheids)sloten en overige inbraakpreventie	<input type="checkbox"/>	<input type="checkbox"/>	<input type="checkbox"/>	<input checked="" type="checkbox"/>
Rookmelders	<input type="checkbox"/>	<input type="checkbox"/>	<input checked="" type="checkbox"/>	<input type="checkbox"/>
(Klok)thermostaat	<input type="checkbox"/>	<input type="checkbox"/>	<input checked="" type="checkbox"/>	<input type="checkbox"/>
Airconditioning	<input type="checkbox"/>	<input type="checkbox"/>	<input type="checkbox"/>	<input checked="" type="checkbox"/>
<b>Warmwatervoorziening, te weten:</b>				
- CV-installatie	<input checked="" type="checkbox"/>	<input type="checkbox"/>	<input type="checkbox"/>	<input type="checkbox"/>
- Boiler	<input type="checkbox"/>	<input type="checkbox"/>	<input type="checkbox"/>	<input checked="" type="checkbox"/>
- Geiser	<input type="checkbox"/>	<input type="checkbox"/>	<input type="checkbox"/>	<input checked="" type="checkbox"/>
-	<input type="checkbox"/>	<input type="checkbox"/>	<input type="checkbox"/>	<input checked="" type="checkbox"/>
Screens	<input type="checkbox"/>	<input type="checkbox"/>	<input type="checkbox"/>	<input checked="" type="checkbox"/>
Rolluiken	<input type="checkbox"/>	<input type="checkbox"/>	<input type="checkbox"/>	<input checked="" type="checkbox"/>
Zonwering buiten	<input type="checkbox"/>	<input type="checkbox"/>	<input type="checkbox"/>	<input checked="" type="checkbox"/>
-	<input type="checkbox"/>	<input type="checkbox"/>	<input type="checkbox"/>	<input checked="" type="checkbox"/>
<b>Isolatievoorzieningen (voorzetramen/radiatorfolie etc.), te weten:</b>				
-	<input type="checkbox"/>	<input type="checkbox"/>	<input type="checkbox"/>	<input checked="" type="checkbox"/>
-	<input type="checkbox"/>	<input type="checkbox"/>	<input type="checkbox"/>	<input checked="" type="checkbox"/>

**Pitch Makelaars Sassenheim**

Hortuslaan 6a  
2171 CK SASSENHEIM  
Tel: +31 252 211 690

**Pitch Makelaars Voorhout**

Oosthoutplein 9  
2215 VM VOORHOUT  
Tel: +31 252 769 132

info@pitchmakelaars.nl www.pitchmakelaars.nl KvK 's-Gravenhage 81007337 BTW-id NL 0035.18.113.B87

	<b>Blijft achter</b>	<b>Gaat mee</b>	<b>Kan worden overgenomen</b>	<b>n.v.t.</b>
Telefoonaansluiting/internetaansluiting	<input type="checkbox"/>	<input type="checkbox"/>	<input type="checkbox"/>	<input checked="" type="checkbox"/>
Veiligheidsschakelaar wasautomaat	<input type="checkbox"/>	<input type="checkbox"/>	<input type="checkbox"/>	<input checked="" type="checkbox"/>
Waterslot wasautomaat	<input type="checkbox"/>	<input type="checkbox"/>	<input type="checkbox"/>	<input checked="" type="checkbox"/>
Zonnepanelen	<input type="checkbox"/>	<input type="checkbox"/>	<input type="checkbox"/>	<input checked="" type="checkbox"/>
Oplaadpunt elektrische auto	<input type="checkbox"/>	<input type="checkbox"/>	<input type="checkbox"/>	<input checked="" type="checkbox"/>
	<input type="checkbox"/>	<input type="checkbox"/>	<input type="checkbox"/>	<input checked="" type="checkbox"/>
<b>Tuin</b>				
<i>Inrichting</i>				
Tuinaanleg/bestrating	<input checked="" type="checkbox"/>	<input type="checkbox"/>	<input type="checkbox"/>	<input type="checkbox"/>
Beplanting	<input checked="" type="checkbox"/>	<input type="checkbox"/>	<input type="checkbox"/>	<input type="checkbox"/>
moestuin	<input type="checkbox"/>	<input checked="" type="checkbox"/>	<input type="checkbox"/>	<input type="checkbox"/>
<i>Verlichting/installaties</i>				
Buitenverlichting	<input type="checkbox"/>	<input type="checkbox"/>	<input type="checkbox"/>	<input checked="" type="checkbox"/>
Tijd- of schemerschakelaar/bewegingsmelder	<input type="checkbox"/>	<input type="checkbox"/>	<input type="checkbox"/>	<input checked="" type="checkbox"/>
	<input type="checkbox"/>	<input type="checkbox"/>	<input type="checkbox"/>	<input checked="" type="checkbox"/>
<i>Bebouwing</i>				
Tuinhuis/buitenberging	<input type="checkbox"/>	<input type="checkbox"/>	<input type="checkbox"/>	<input checked="" type="checkbox"/>
Kasten/werkbank in tuinhuis/berging	<input type="checkbox"/>	<input type="checkbox"/>	<input type="checkbox"/>	<input checked="" type="checkbox"/>
(Broei)kas	<input type="checkbox"/>	<input type="checkbox"/>	<input type="checkbox"/>	<input checked="" type="checkbox"/>
<b>Overig</b>				
Overige tuin, te weten:				
- (Sier)hek	<input type="checkbox"/>	<input type="checkbox"/>	<input type="checkbox"/>	<input checked="" type="checkbox"/>
- Vlaggenmast(houder)	<input type="checkbox"/>	<input type="checkbox"/>	<input type="checkbox"/>	<input checked="" type="checkbox"/>
<b>Overig</b>				
<b>Zijn er zaken die geen eigendom zijn van verkoper omdat er sprake is van een leasecontract of huurcontract. Zo ja, neemt verkoper de zaak mee of wordt het betreffende contract overgenomen?</b>	<b>Ja</b>	<b>Nee</b>	<b>Gaat mee</b>	<b>Moet worden overgenomen</b>
CV	<input type="checkbox"/>	<input checked="" type="checkbox"/>	<input type="checkbox"/>	<input type="checkbox"/>
Boiler	<input type="checkbox"/>	<input checked="" type="checkbox"/>	<input type="checkbox"/>	<input type="checkbox"/>
Zonnepanelen	<input type="checkbox"/>	<input checked="" type="checkbox"/>	<input type="checkbox"/>	<input type="checkbox"/>



Pitch Makelaars Sassenheim

Hortuslaan 6a  
2171 CK SASSENHEIM  
Tel: +31 252 211 690

Pitch Makelaars Voorhout

Oosthoutplein 9  
2215 VM VOORHOUT  
Tel: +31 252 769 132

info@pitchmakelaars.nl www.pitchmakelaars.nl KvK 's-Gravenhage 81007337 BTW-id NL 0035.18.113.B87

## Vragenlijst voor de verkoop van een appartement

### DEEL B

#### 1 Bijzonderheden

- a. Zijn er nadat u het appartement in eigendom hebt gekregen nog andere, eventuele aanvullende notariële of onderhandse akten opgesteld met betrekking tot het appartement? **Nee**
- b. Zijn er mondelinge of schriftelijke afspraken gemaakt over aangrenzende percelen? (Denk hierbij aan regelingen voor het gebruik van een poort, schuur, garage, tuin, overeenkomsten met meerdere burens, toezeggingen, erfafscheidingen.) **Nee**
- c. Wijken de huidige terreinafscheidingen af van de kadastrale eigendomsgrenzen? (Denk hierbij ook aan strookjes grond van de gemeente die u in gebruik heeft, of grond van u die gebruikt wordt door de burens.) **Ja**  
Zo ja, waaruit bestaat die afwijking? : **voortuin is eigendom VVE, maar hierop berust gewoonte recht.**
- d. Is een gedeelte van uw appartement, schuur, garage of schutting gebouwd op grond van de burens of andersom? **Nee**
- e. Heeft u grond van derden in gebruik? **Nee**
- f. Rusten er voor zover u weet 'bijzondere lasten en beperkingen' op het appartement? ('Bijzondere lasten en beperkingen' kunnen privaatrechtelijke beperkingen zijn zoals (lijdende) erfdiensbaarheden (bijvoorbeeld een recht van overpad), kwalitatieve verplichtingen, kettingbedingen, vruchtgebruik, voorkeursrecht (bijvoorbeeld een eerste recht van koop), opstalrecht, erfpacht, huurkoop. Het kan ook gaan om publiekrechtelijke beperkingen zoals een aanschrijving van de gemeente in het kader van een illegale verbouwing.) **Nee**
- g. Is de Wet voorkeursrecht gemeenten van toepassing? **Nee**
- h. Is er een anti-speculatiebeding en/of zelfbewoningsplicht van toepassing op het appartement? **Nee**
- i. Is er sprake van een beschermd stads- of dorpsgezicht of loopt er een procedure tot aanwijzing daartoe? **Nee**  
Is er sprake van een gemeentelijk-, provinciaal-of rijksmonument of loopt er een procedure tot aanwijzing daartoe? **Nee**  
Is er volgens het bestemmingsplan sprake van een beeldbepalend of karakteristiek object? **Nee**
- j. Is er sprake (geweest) van ruilverkaveling? **Nee**
- k. Is er sprake van onteigening? **Nee**
- l. Is het appartement of de grond geheel of gedeeltelijk verhuurd of bij anderen in gebruik? **Nee**
- m. Behoort de gebruikte berging (of een andere ruimte zoals een garage en/of parkeerplaats) ook volgens de splitsingsakte en de splitsingstekening bij het appartement? (Het komt regelmatig voor dat een in gebruik zijnde berging/garage/parkeerplaats niet de berging is die volgens de splitsingsakte en de splitsingstekening bij het appartement hoort. Men heeft om wat voor reden dan ook de berging geruild. Het is van belang om de berging/garage/parkeerplaats welke conform de splitsingsakte en de splitsingstekening bij het appartement hoort te verkopen) **Ja**
- n. Is er over het appartement een geschil/procedure gaande, al dan niet bij de rechter, huurcommissie of een andere instantie? (bijvoorbeeld onteigening/kwesties met burens, zoals erfdiensbaarheden, recht van overpad, erfafscheidingen e.d.) **Nee**
- o. Is er bezwaar gemaakt tegen de waardebeschikking WOZ? **Nee**
- p. Zijn er door de overheid of nutsbedrijven verbeteringen of herstellingen voorgeschreven of aangekondigd die nog niet naar behoren zijn uitgevoerd? **Nee**





#### Pitch Makelaars Sassenheim

Hortuslaan 6a  
2171 CK SASSENHEIM  
Tel: +31 252 211 690

#### Pitch Makelaars Voorhout

Oosthoutplein 9  
2215 VM VOORHOUT  
Tel: +31 252 769 132

info@pitchmakelaars.nl www.pitchmakelaars.nl KvK 's-Gravenhage 81007337 BTW-id NL 0035.18.113.B87

- q. Zijn er in het verleden subsidies of premies verstrekt die bij verkoop van het appartement voor een deel kunnen worden teruggevorderd? **Nee**
- r. Is het appartement onbewoonbaar verklaard of in het verleden ooit onbewoonbaar verklaard geweest? **Nee**
- s. Is er bij verkoop sprake van een omzetbelastingheffing?  
(Bijvoorbeeld omdat het een voormalig bedrijfsonroerendgoed is, of een appartement met praktijkgedeelte, of omdat u pas ingrijpend verbouwd hebt.) **Nee**
- t. Hoe gebruikt u het appartement nu? : **bewoning**  
(Bijvoorbeeld voor bewoning, praktijk, winkel, opslag.)  
Is dat gebruik volgens de splitsingsakte toegestaan? **Ja**  
Is dat gebruik volgens de gemeente toegestaan? **Ja**

#### 2 Gevels

- a. Is er bij het appartement sprake (geweest) van vochtdoorslag of aanhoudend vochtige plekken op de gevels? **Nee**
- b. Zijn er bij het appartement (gerepareerde) scheuren/beschadigingen in/aan de gevels aanwezig? **Nee**
- c. Zijn de gevels bij het appartement tijdens de bouw geïsoleerd?  
Zo nee, zijn de gevels daarna (deels) geïsoleerd? **Nee**
- d. Zijn de gevels bij het appartement ooit gereinigd? **Ja**  
Zo ja, volgens welke methode en wanneer? : **Wanneer niet bekend. Staat gepland voor Q1 2025. Groot gevelonderhoud**
- a. Hoe oud zijn de daken van het appartementencomplex ongeveer? Platte daken: : **ca. jaar 25**

#### 3 Dak(en)

- b. Heeft u last van daklekkages (gehad)? **Nee**
- c. Zijn er in het verleden in het appartement gebreken geconstateerd aan de dakconstructie zoals scheve, doorbuigende, krakende, beschadigde en/of aangetaste dakdelen? **Nee**
- d. Is het dak van het appartementencomplex al eens (gedeeltelijk) vernieuwd c.q. gerepareerd? **Nee**
- e. Is het dak van het appartementencomplex tijdens de bouw geïsoleerd? Platte daken: **Nee**  
Overige daken: **Nee**  
Is er sprake van volledige isolatie? Platte daken: **Niet bekend**
- f. Zijn de regenwaterafvoeren van het appartement lek of verstopt? **Nee**
- g. Zijn de dakgoten lek of verstopt? **Nee**
- a. Van welk materiaal zijn de buitenkozijnen gemaakt? : **kunststof**  
(bijvoorbeeld hout, kunststof of aluminium of een andersoortig materiaal)
- b. Wanneer zijn de buitenkozijnen, ramen en deuren : **n.v.t.**  
van het appartement voor het laatst geschilderd?

#### 4 Kozijnen, ramen en deuren

- c. Functioneren alle scharnieren en sloten in het appartement? **Ja**
- d. Zijn voor alle afsluitbare deuren, ramen etc. sleutels aanwezig? **Ja**
- e. Is er sprake van isolerende beglazing in het appartement? **Ja**



Pitch Makelaars Sassenheim

Hortuslaan 6a  
2171 CK SASSENHEIM  
Tel: +31 252 211 690

Pitch Makelaars Voorhout

Oosthoutplein 9  
2215 VM VOORHOUT  
Tel: +31 252 769 132

info@pitchmakelaars.nl www.pitchmakelaars.nl KvK 's-Gravenhage 81007337 BTW-id NL 0035.18.113.B87

Zo ja, welk type glas? : **dubbel glas**

(bijvoorbeeld HR, HR+, HR++ of HR+++; zie de  
glassponning waarin doorgaans staat vermeld welke  
type glas er is geplaatst)

Is er sprake van isolerende beglazing in het gehele appartement? **Nee**

Zo nee, welke ramen zijn niet geïsoleerd? : **geen HR glas aanduiding in glas rand.**

f. Is er bij de isolerende beglazing sprake van condensvorming tussen het glas?  
(Denk aan lekkende ruiten.) **Nee**

### 5 Vloeren, plafonds en wanden

a. Is er in het appartement sprake (geweest) van vochtdoorslag of optrekkend vocht op vloeren,  
plafonds en/of wanden? **Nee**

b. Is er in het appartement sprake (geweest) van schimmelvorming op de vloeren, plafonds en/of  
wanden? **Nee**

c. Zijn er in het appartement (gerepareerde) of (verborgen) scheuren en/of beschadigingen in/aan  
vloeren, plafonds en/of wanden aanwezig? **Nee**

d. Hebben zich in het verleden in het appartement problemen voorgedaan met de afwerkingen?  
(Bijvoorbeeld loszittend tegelwerk, loslatend behang of spuitwerk, holklinkend of loszittend  
stucwerk, etc) **Nee**

e. Is er in het appartement sprake (geweest) van gebreken aan de vloerconstructie, zoals scheve,  
doorbuigende, krakende, beschadigde en/of aangetaste vloerdelen? **Nee**

f. Is er in het appartement sprake van vloerisolatie? **Nee**

a. Is er in het appartement sprake (geweest) van gebreken aan de fundering? **Nee**

### 6 Kelder, kruipruimte en fundering

b. Is de kruipruimte van het appartement toegankelijk? **Ja**

Is de kruipruimte droog? **Nee**

Zo nee of meestal, toelichting: : **grondwater staat hoog. er is toestemming van VVE om EPS  
parels (Losse isolatie) om vocht tegen te gaan.**

c. Is er sprake van vochtdoorslag door de kelderwand? **Nee**

d. Is de grondwaterstand in de afgelopen jaren waarneembaar gewijzigd of is er sprake van  
wateroverlast geweest? **Nee**

a. Wat voor warmte-installatie(s) is/zijn er aanwezig in : **CV**  
het appartement?  
(bijvoorbeeld cv-installatie, WTW-systeem, WKO-  
systeem, blokverwarming, (hybride) warmtepomp,  
airconditioning, zonneboiler, elektrische boiler,  
pelletkachel dan wel een andere installatie)

### 7 Installaties

Is/zijn de installatie(s) eigendom? **Ja**

Merk van de installatie(s): : **Nefit**

Installatiedatum van de installatie(s): : **ca. 2017**

Op welke datum is/zijn deze installatie(s) voor het  
laatst onderhouden? : **29-06-2024**

Is het onderhoud uitgevoerd door een erkend bedrijf? **Ja**

Zo ja, door wie? : **Benusitu**



Pitch Makelaars Sassenheim

Hortuslaan 6a  
2171 CK SASSENHEIM  
Tel: +31 252 211 690

Pitch Makelaars Voorhout

Oosthoutplein 9  
2215 VM VOORHOUT  
Tel: +31 252 769 132

info@pitchmakelaars.nl www.pitchmakelaars.nl KvK 's-Gravenhage 81007337 BTW-id NL 0035.18.113.B87

- b. Zijn er de afgelopen tijd zaken opgevallen ten aanzien van de installatie(s)? (bijvoorbeeld de cv-installatie moet meer dan 1 keer per jaar bijgevoerd worden of de installatie functioneert niet goed) **Nee**
- c. Zijn er radiatoren die niet warm worden? **Nee**
- d. Zijn er radiatoren of (water)leidingen die lekken? **Nee**
- e. Zijn er radiatoren of (water)leidingen die ooit zijn bevroren? **Nee**
- f. Heeft u vloerverwarming in het appartement? **Nee**
- g. Zijn er vertrekken die niet (goed) warm worden? **Nee**
- h. Heeft het appartementencomplex zonnepanelen? **Nee**
- i. In welk jaar zijn voor het laatst de aanwezige schoorsteenkanalen/rookgasafvoeren geveegd/gereinigd? : \_\_\_\_\_
- j. Wanneer heeft u de aanwezige schoorsteenkanalen voor het laatst gebruikt? : \_\_\_\_\_
- k. Zijn er onderdelen van de elektrische installatie vernieuwd? (onder de elektrische installatie wordt verstaan alle elektra leidingen/ schakelaars stopcontacten, meterkast e.d.) **Ja**  
Zo ja, wanneer en welke onderdelen? : **complete installatie ca.2017**  
Zijn er gebreken aan de (technische) installaties? **Nee**
- l. Is er een laadpaal aanwezig voor een elektrische auto? **Nee**
- m. Is er mechanische ventilatie of een soortgelijk systeem aanwezig? **Ja**  
Zo ja, functioneert dit systeem naar behoren? **Ja**  
Hoe oud is dit systeem ongeveer? : **ca.2017**
- n. Is er een domoticasysteem of een soortgelijk systeem aanwezig? (Een domoticasysteem bedient de verwarming, verlichting, verwarming, audio, ventilatie e.d. automatisch) **Ja / Nee**
- o. Zijn er rookmelders op iedere verdieping aanwezig? **Ja**  
Zo ja, hoe oud zijn de rookmelders ongeveer? : **2022**

## 8 Sanitair en riolering

- a. Zijn er in het appartement beschadigingen aan wastafels, douche, bad, toiletten, gootstenen en kranen? **Nee**
- b. Hoe oud is de badkamer ongeveer? : **ca.2017**
- c. Lopen de afvoeren van wastafels, douche, bad, toiletten, gootstenen en kranen in het appartement goed door? **Ja**
- d. Is het appartement aangesloten op het gemeentelijke riool? **Ja**
- e. Zijn er in het appartement gebreken (geweest) aan de riolering, zoals breuken, stankoverlast, lekkages, etc.? **Nee**
- f. Is er een andere voorziening, zoals een septictank, beerput of dergelijk aanwezig? **Nee**
- g. Van welk jaar dateert de keukenopstelling ongeveer? : **ca 2017**
- h. Van welk jaar dateert de inbouwapparatuur ongeveer? : **ca.2017**  
Functioneert alle inbouwapparatuur? **Ja**
- i. Heeft u een kokend water kraan? (bijvoorbeeld een Quooker kraan of een soortgelijke kraan) **Nee**
- a. Wat is het bouwjaar van het appartement? : **1962**
- b. Zijn er asbesthoudende materialen in het appartement aanwezig? (bijvoorbeeld asbest zeil, een **Nee**



Pitch Makelaars Sassenheim

Hortuslaan 6a  
2171 CK SASSENHEIM  
Tel: +31 252 211 690

Pitch Makelaars Voorhout

Oosthoutplein 9  
2215 VM VOORHOUT  
Tel: +31 252 769 132

info@pitchmakelaars.nl www.pitchmakelaars.nl KvK 's-Gravenhage 81007337 BTW-id NL 0035.18.113.B87

asbestplaat die onder en/of achter de CV ketel is geplaatst, asbesthoudend isolatiemateriaal om de verwarmingsbuis, asbesthoudend koord bij oude cv-ketels/gaskachels, asbestgolfplaten e.d.)

- |    |  |            |
|----|--|------------|
| c. | Blijft er in het appartement zeil achter, al dan niet vastgelijmd, dat is aangeschaft tussen 1955 en 1982?   | <b>Nee</b> |
| d. | Is er sprake van loden leidingen in het appartement?   | <b>Nee</b> |
| e. | Is er een Japanse duizendknoop aanwezig in de (gemeenschappelijke)tuin? (Een Japanse duizendknoop is een exotische plant, welke moeilijk te verwijderen is. De sterke wortelstokken en stengels van de Japanse duizendknoop zijn in staat om schade te veroorzaken aan gebouwen, leidingen en wegen) | <b>Nee</b> |
| f. | Heeft u elders lekkages gehad? (dus los van het dak/ sanitair/ riolering)  | <b>Nee</b> |
| g. | Is de grond van het appartementencomplex verontreinigd?  | <b>Nee</b> |
| h. | Is er een olietank aanwezig of aanwezig geweest?   | <b>Nee</b> |

## 9 Diversen

- |    |  |                 |
|----|--|-----------------|
| i. | Is er sprake van overlast door ongedierte in of (rond)om het appartement? (Denk aan muizen, ratten, kakkerlakken, etc.)  | <b>Nee</b>      |
| j. | Is het appartement aangetast door houtworm, boktor, ander ongedierte of zwam?  | <b>Nee</b>      |
| k. | Is er in het appartement sprake van chlorideschade (betonrot)?   | <b>Nee</b>      |
| l. | Hebben er in het appartement verbouwingen en/of bijbouwingen plaatsgevonden?<br>Zo ja, welke ver-/bijbouwingen? : <b>complete woning</b><br>Zo ja, in welk jaartal? : <b>ca. 2017</b><br>Zo ja, door welk bedrijf zijn deze uitgevoerd? : <b>voorige bewoner</b>   | <b>Nee</b>      |
| m. | Zijn er in het appartement verbouwingen of uitbreidingen uitgevoerd zonder daartoe benodigde omgevingsvergunning (voorheen bouwvergunning)?  | <b>Nee</b>      |
| n. | Zijn er verbouwingen of uitbreidingen uitgevoerd zonder daartoe benodigde toestemming van de VvE?  | <b>Nee</b>      |
| o. | Is er sprake van glasvezel internet?   | <b>Ja</b>       |
| p. | Bent u in het bezit van een definitief energieprestatiecertificaat/energielabel?<br>Zo ja, welke label? : <b>C</b>   | <b>Ja</b>       |
| a. | Hoeveel betaalde u voor de laatste aanslag onroerendezaakbelasting?<br>Belastingjaar? : <b>2024</b>  | <b>€ 195</b>    |
| b. | Wat is de WOZ-waarde?<br>Peiljaar? : <b>2024</b>   | <b>€ 230000</b> |
| c. | Hoeveel betaalde u voor de laatste aanslag waterschapslasten?<br>Belastingjaar? : <b>2024</b>  | <b>€ 417</b>    |
| d. | Hoeveel betaalde u voor de laatste aanslag gemeentelijke belastingen? (zoals rioolheffing en afvalstoffenheffing e.d.)<br>Belastingjaar? : <b>2024</b>   | <b>€ 436</b>    |
| e. | Welke voorschotbedragen betaalt u maandelijks aan de nutsbedrijven? Gas: <b>€ 35</b><br>Elektra: <b>€ 39</b><br>Water: <b>€ 76</b><br>Wat is uw jaarverbruik voor gas/ elektriciteit en water? Gas (m <sup>3</sup> ): <b>787</b><br>Elektriciteit totaal (kWh): <b>1349</b><br>Water (m <sup>3</sup> ): <b>141</b> |                 |

**Pitch Makelaars Sassenheim**

Hortuslaan 6a  
2171 CK SASSENHEIM  
Tel: +31 252 211 690

**Pitch Makelaars Voorhout**

Oosthoutplein 9  
2215 VM VOORHOUT  
Tel: +31 252 769 132

info@pitchmakelaars.nl www.pitchmakelaars.nl KvK 's-Gravenhage 81007337 BTW-id NL 0035.18.113.B87

Met hoeveel bewoners bewoonde u de woning? Aantal: **2**

**10 Vaste lasten**

- f. Zijn er lease- en/of huurkoopcontracten? **Nee**  
(Bijvoorbeeld keuken, kozijnen, cv-ketel, etc.)
- g. Als er sprake is van erfpacht of opstalrecht hoe hoog is dan de canon per jaar? € \_\_\_\_\_
- h. Heeft u alle gemeentelijke belastingen die u verschuldigd bent al betaald? **Ja**  
Zijn er variabele bedragen voor gemeenschappelijke poorten, inritten of terreinen? **Nee**
- i. Heeft u, om in de straat te parkeren, een parkeervergunning nodig? **Nee**

**11 Garanties**

- a. Zijn er lopende onderhoudscontracten en/of garantieregelingen overdraagbaar aan de koper? **Nee**  
(Zoals dakbedekking, cv-installatie, dubbele beglazing, etc.)

**12 De VvE en onderlinge verhoudingen**

- Is de VvE ingeschreven in het Handelsregister (Kamer van koophandel)? **Ja**  
Inschrijvingsnummer Kamer van Koophandel: : **27350169**
- b. Uit hoeveel appartementsrechten bestaat de VvE? : **714**
- c. Is er een eigenaar met 50% of meer dan 50% van het aantal stemmen? **Nee**
- d. Breukdeel van het aandeel : **20/714**
- e. Aantal stemmen voor dit appartement: : **20/714**

**13 De bestuurder(s) ('het bestuur')**

- a. Is er een professionele bestuurder? **Ja**

**14 De vergadering van eigenaars**

- a. Wordt er ten minste eenmaal per jaar vergaderd? **Ja**
- b. Zijn er notulen en/of schriftelijke besluiten en actielijsten van de laatste twee vergaderingen beschikbaar? **Ja**
- c. Lopen er procedures tot vernietiging van besluiten? **Nee**

**15 Verzekeringen**

- a. Is er een collectieve opstalverzekering? **Ja**
- b. Is daar een 'appartementenclausule' in opgenomen? **Ja**
- c. Is er een collectieve wettelijke aansprakelijkheidsverzekering? **Nee**

**16 Het reservefonds, meerjarenonderhoudsplan (MJOP) en bijdrage VvE**

- a. Is er een reservefonds? **Ja**  
Hoe hoog is het reservefonds en wat is de peildatum? Bedrag: **€ 101445**  
Datum: **01-01-2024**
- b. Is er een meerjarenonderhoudsplan aanwezig? **Ja**  
Hoe oud is het meerjarenonderhoudsplan : **2024**  
Periode: : **25 jaar**
- d. Te betalen maandelijkse bijdrage is in totaal: **€ 121**
- e. Zijn er eenmalige en/of incidentele bijdragen verschuldigd? **Nee**
- f. Zijn alle aan de VvE verschuldigde bedragen betaald? **Ja**



**Pitch Makelaars Sassenheim**

Hortuslaan 6a  
2171 CK SASSENHEIM  
Tel: +31 252 211 690

**Pitch Makelaars Voorhout**

Oosthoutplein 9  
2215 VM VOORHOUT  
Tel: +31 252 769 132

info@pitchmakelaars.nl www.pitchmakelaars.nl KvK 's-Gravenhage 81007337 BTW-id NL 0035.18.113.B87

## Wij zijn Pitch en doen het graag anders !



Dé makelaar die je kiest als je op zoek bent naar een niet-traditionele makelaar.

Wil je een makelaar met een originele aanpak ? Dan maken wij graag kennis met je.

Open en eerlijke communicatie. We begrijpen dat je alle ins en outs wilt weten en het liefst er zelf met je neus bovenop zit. Dat zouden wij ook doen. Daarom bespreken, delen en Pitchen we gewoon alles met je. We heten niet voor niets Pitch Makelaars.

Bevlogen vakidioten die het maximale uit zichzelf willen halen en liever niet een, maar twee stappen extra zetten voor het beste resultaat. En we beschikken allemaal over een gezonde dosis humor (al valt de kwaliteit ervan soms nog wel te betwisten)

We zijn er (bijna) altijd, maar nog net geen 24/7. We helpen je graag snel en professioneel, en dus ook gewoon buiten kantooruren.

Dat is, volgens ons, het minste dat je mag verwachten. Gewoon goede service is voor ons zo vanzelfsprekend dat we het eigenlijk bijna niet zouden willen vermelden. We helpen je zoals we zelf geholpen willen worden. Gewoon omdat dat normaal is.

**Bel ons gewoon even als je een niet-traditionele oplossing zoekt !**

**Wat heb je te verliezen...?**



#### Pitch Makelaars Sassenheim

Hortuslaan 6a  
2171 CK SASSENHEIM  
Tel: +31 252 211 690

#### Pitch Makelaars Voorhout

Oosthoutplein 9  
2215 VM VOORHOUT  
Tel: +31 252 769 132

info@pitchmakelaars.nl www.pitchmakelaars.nl KvK 's-Gravenhage 81007337 BTW-id NL 0035.18.113.B87

## En nu ?

### Bezichtiging

U heeft geen verdere belangstelling; wilt u dit ons even laten weten, zodat wij dit aan onze opdrachtgever kunnen doorgeven.

### Enthousiast

U bent enthousiast en wilt eventueel graag kopen:

Kent u uw hypotheekmogelijkheden?

- indien u wenst kan Pitch Makelaars u hierbij adviseren (0252-211690)
- zijn er voor deze aankoop vergunningen vereist?
- zo ja, ga na of u hiervoor in aanmerking komt

### Een bod uitbrengen

Indien u bovengenoemde zaken bent nagegaan, weet u of het voor u zinvol is om een bod uit te brengen. Het uitbrengen van zowel een mondeling als een schriftelijk bod is bindend.

Pitch Makelaars zal uw bod overbrengen en bespreken met de eigenaar. Wordt het door u uitgebrachte bod door de eigenaar geaccepteerd, dan is er sprake van een koopovereenkomst.

Het is belangrijk dat u in uw bod die factoren opneemt, die voor u van belang zijn zoals:

- het verkrijgen van een hypotheek
- het verkrijgen van een vestigingsvergunning
- een opsomming van de roerende zaken waarvan u wilt dat ze bij de aankoop achterblijven

### Onderhandelingen

Het is mogelijk dat het door u uitgebrachte bod niet direct door de verkoper wordt geaccepteerd. Pitch Makelaars zal dan namens de verkoper met u in onderhandeling treden. Op het moment dat beide partijen het met elkaar eens worden over het bedrag en de voorwaarden, dan is er sprake van een koopovereenkomst.

### Koopovereenkomst

Als er een koopovereenkomst tot stand is gekomen wordt vervolgens door Pitch Makelaars een koopakte opgemaakt. Nadat de koopakte door zowel koper als verkoper is goedgekeurd en ondertekend, wordt deze naar de notaris gestuurd.

### Waarborgsom

De notaris zal u (de koper) enkele dagen nadat hij de koopakte heeft ontvangen, verzoeken tot het storten van de waarborgsom of het stellen van een bankgarantie.

### Hypotheek

Als de koopakte is getekend dient u zo spoedig mogelijk de hypotheek aan te vragen. De bank zal eventueel een taxatierapport verlangen. Overleg met uw hypotheekadviseur wie dit rapport mag maken.

### Transportakte

Op het moment dat de datum van het transport nadert, ontvangt u een uitnodiging van de notaris om de transportakte te komen tekenen. Op deze dag vindt dus de feitelijke eigendomsoverdracht plaats.

*Ondanks het feit dat deze brochure met alle zorg is samengesteld kunnen er geen rechten aan worden ontleend*



**PITCH MAKELAARS**

Oosthoutplein 9, 2215VM Voorhout  
Hortusplein 6A, 2171CK Sassenheim

+31 252 211 690 [info@pitchmakelaars.nl](mailto:info@pitchmakelaars.nl)

**Zo kan het  
namelijk ook...**

