



Pitch Makelaars Sassenheim

Hortuslaan 6a
2171 CK SASSENHEIM
Tel: +31 252 211 690

Pitch Makelaars Voorhout

Oosthoutplein 9
2215 VM VOORHOUT
Tel: +31 252 769 132

info@pitchmakelaars.nl www.pitchmakelaars.nl KvK 's-Gravenhage 81007337 BTW-id NL 0035.18.113.B87



Teylingerlaan 24, 2215 RR Voorhout

Vraagprijs € 350.000,00 kosten koper



Pitch Makelaars Sassenheim

Hortuslaan 6a
2171 CK SASSENHEIM
Tel: +31 252 211 690

Pitch Makelaars Voorhout

Oosthoutplein 9
2215 VM VOORHOUT
Tel: +31 252 769 132

info@pitchmakelaars.nl www.pitchmakelaars.nl KvK 's-Gravenhage 81007337 BTW-id NL 0035.18.113.B87

Omschrijving

'Verrassende starterswoning met een zonnige tuin en 3 slaapkamers op een bekende locatie aan de rand van Voorhout'

Aan de rand van Voorhout, tegen Sassenheim aan, staat aan de Teylingerlaan 24 dit leuke huis met een verrassend ruimtelijke indeling en een zonnige, rustig gelegen achtertuin. Via de gemeenschappelijke poort tussen de huizen, kom je bij de tuin en toegangsdeur via de achterzijde. Eenmaal binnen is er veel ruimte en licht.

Na de voordeur, die tevens de achterdeur is, volgt een halletje waaraan de badkamer, trapopgang naar boven en de deur naar de lichte, open keuken liggen. Wat direct opvalt in de keuken is de ruimtelijkheid, de goede indeling en de aangename sfeer van het huis. De keuken heeft een praktische L-vormige opstelling met veel werk- en kastruimte. De inbouwapparatuur bestaat uit een vaatwasser, koelkast met vriesvak, een magnetron, oven, 5-pitsgaskookplaat en een afzuigkap. Ook is er in de keuken een kast gecreëerd onder de trap naar boven en is er optimaal gebruik gemaakt van de opstelling door een apothekerskast te plaatsen. In de wand tussen keuken en woonkamer is een mooie gashaard gemonteerd. De woonkamer aan de voorzijde heeft uitzicht op de voortuin en is voorzien van extra geluidsisolatie en A+++ glas om het verkeersgeluid volledig buiten te sluiten. De badkamer op de begane grond is modern en ruim. Er is een douche, een toilet, een wastafel met opbergmeubel en een handdoekradiator.

De eerste etage heeft een overloop waaraan drie slaapkamers liggen. Tevens is hier een opgang naar de vliering. De grote slaapkamer ligt aan de achterzijde en is voorzien van een grote dakkapel met draai/kiepramen en een vaste kast. Aan de voorzijde liggen een tweede en derde slaapkamer. Over de gehele verdieping ligt een laminaat vloer en alle ramen zijn aan de buitenzijde voorzien van elektrische metalen rolluiken. In de afgelopen jaren zijn aan de voorzijde diverse werkzaamheden uitgevoerd met betrekking tot isolatie en geluidswering.

De achtertuin is een zonnige, rustige plek met voldoende ruimte om meerdere zitmogelijkheden te realiseren, een aangebouwde verwarmde fietsenberging waarin zich ook de aansluiting voor was- en droogmachine bevinden. Er zijn fruitbomen, een afsluitbare poort en aan het gemeenschappelijke pad achter de tuinen staat nog een houten berging.

De woning heeft een zeer centrale ligging; diverse (basis)scholen, het centrum van Sassenheim, Voorhout én Noordwijkerhout en verschillende sport- en recreatiemogelijkheden liggen op fietsafstand. Evenals de zee en het strand van Noordwijk. Langs de Teylingerlaan zijn diverse parkeermogelijkheden.

Bijzonderheden:

- Goed onderhouden starterswoning
- Centrale ligging dichtbij allerlei voorzieningen
- Rustig gelegen, zonnige achtertuin
- Geluidswerend dubbelglas
- 3 slaapkamers en mooie ruime badkamer

De vraagprijs bedraagt € 350.000,- k.k. en de oplevering is bij voorkeur eind januari 2025



Pitch Makelaars Sassenheim

Hortuslaan 6a
2171 CK SASSENHEIM
Tel: +31 252 211 690

Pitch Makelaars Voorhout

Oosthoutplein 9
2215 VM VOORHOUT
Tel: +31 252 769 132

info@pitchmakelaars.nl www.pitchmakelaars.nl KvK 's-Gravenhage 81007337 BTW-id NL 0035.18.113.B87

Kenmerken

Vraagprijs	: € 350.000,00 kosten koper
Soort	: Woonhuis
Type woning	: Tussenwoning
Aantal kamers	: 4 kamers waarvan 3 slaapkamer(s)
Inhoud woning	: 263 m ³
Perceel oppervlakte	: 104 m ²
Gebruiksoppervlakte woonfunctie	: 78 m ²
Soort woning	: Eengezinswoning
Bouwjaar	: 1910
Ligging	: Aan drukke weg
Tuin	: Achtertuin, voortuin
Hoofdtuin	: Achtertuin 68 m ²
Garage	: Geen garage
Energielabel	: C
Verwarming	: C.V.-Ketel, Vloerverwarming gedeeltelijk, Gashaard
Isolatie	: Dakisolatie, Vloerisolatie, Dubbel glas
Voorzieningen	: TV kabel, Buitenzonwering, Rookkanaal

Locatie

Teylingerlaan 24
2215 RR VOORHOUT

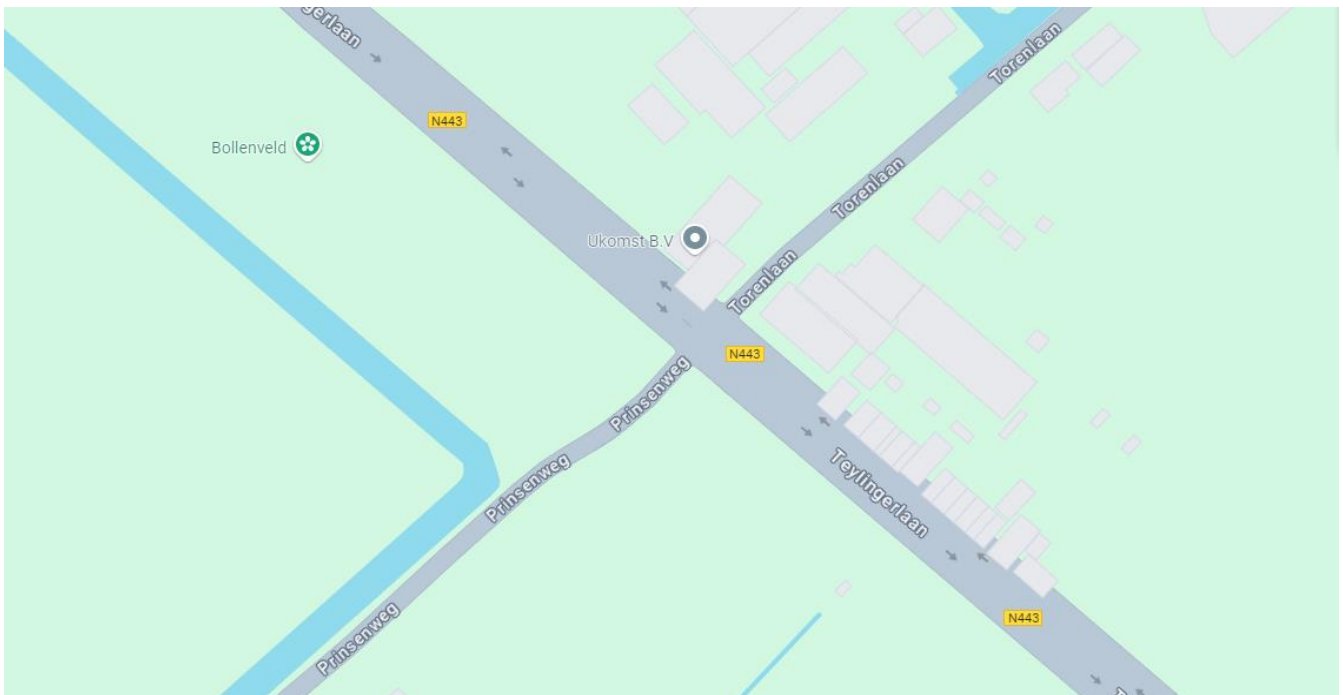

Teylingerlaan 24 - 2215 RR Voorhout



Pitch Makelaars Sassenheim

Hortuslaan 6a
2171 CK SASSENHEIM
Tel: +31 252 211 690

Pitch Makelaars Voorhout

Oosthoutplein 9
2215 VM VOORHOUT
Tel: +31 252 769 132

info@pitchmakelaars.nl www.pitchmakelaars.nl KvK 's-Gravenhage 81007337 BTW-id NL 0035.18.113.B87

Foto's





Pitch Makelaars Sassenheim

Hortuslaan 6a
2171 CK SASSENHEIM
Tel: +31 252 211 690

Pitch Makelaars Voorhout

Oosthoutplein 9
2215 VM VOORHOUT
Tel: +31 252 769 132

info@pitchmakelaars.nl www.pitchmakelaars.nl KvK 's-Gravenhage 81007337 BTW-id NL 0035.18.113.B87

Foto's





Pitch Makelaars Sassenheim

Hortuslaan 6a
2171 CK SASSENHEIM
Tel: +31 252 211 690

Pitch Makelaars Voorhout

Oosthoutplein 9
2215 VM VOORHOUT
Tel: +31 252 769 132

info@pitchmakelaars.nl www.pitchmakelaars.nl KvK 's-Gravenhage 81007337 BTW-id NL 0035.18.113.B87

Foto's





Pitch Makelaars Sassenheim

Hortuslaan 6a
2171 CK SASSENHEIM
Tel: +31 252 211 690

Pitch Makelaars Voorhout

Oosthoutplein 9
2215 VM VOORHOUT
Tel: +31 252 769 132

info@pitchmakelaars.nl www.pitchmakelaars.nl KvK 's-Gravenhage 81007337 BTW-id NL 0035.18.113.B87

Foto's

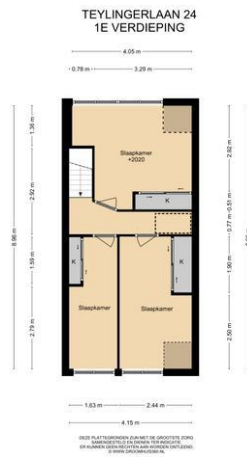



Pitch Makelaars Sassenheim

Hortuslaan 6a
2171 CK SASSENHEIM
Tel: +31 252 211 690

Pitch Makelaars Voorhout

Oosthoutplein 9
2215 VM VOORHOUT
Tel: +31 252 769 132

info@pitchmakelaars.nl www.pitchmakelaars.nl KvK 's-Gravenhage 81007337 BTW-id NL 0035.18.113.B87

Foto's





Pitch Makelaars Sassenheim

Hortuslaan 6a
2171 CK SASSENHEIM
Tel: +31 252 211 690

Pitch Makelaars Voorhout

Oosthoutplein 9
2215 VM VOORHOUT
Tel: +31 252 769 132

info@pitchmakelaars.nl www.pitchmakelaars.nl KvK 's-Gravenhage 81007337 BTW-id NL 0035.18.113.B87

Foto's





Pitch Makelaars Sassenheim

Hortuslaan 6a
2171 CK SASSENHEIM
Tel: +31 252 211 690

Pitch Makelaars Voorhout

Oosthoutplein 9
2215 VM VOORHOUT
Tel: +31 252 769 132

info@pitchmakelaars.nl www.pitchmakelaars.nl KvK 's-Gravenhage 81007337 BTW-id NL 0035.18.113.B87

Foto's



TEYLINGERLAAN 24
VLIERING

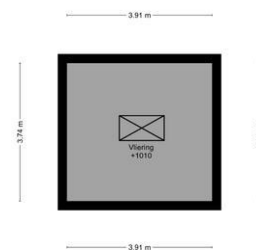

DEZE PLOTTERINGEN ZIJN MET DE GROOTSTE ZORG
SAMENGESTELD EN ERNEN 'E' INRICHTING
ER KUNNEN GEEN RECHTEN AAN HOORZEN ONTLEEND.
© WWW.GROENPLAATS.NL

Plattegrond

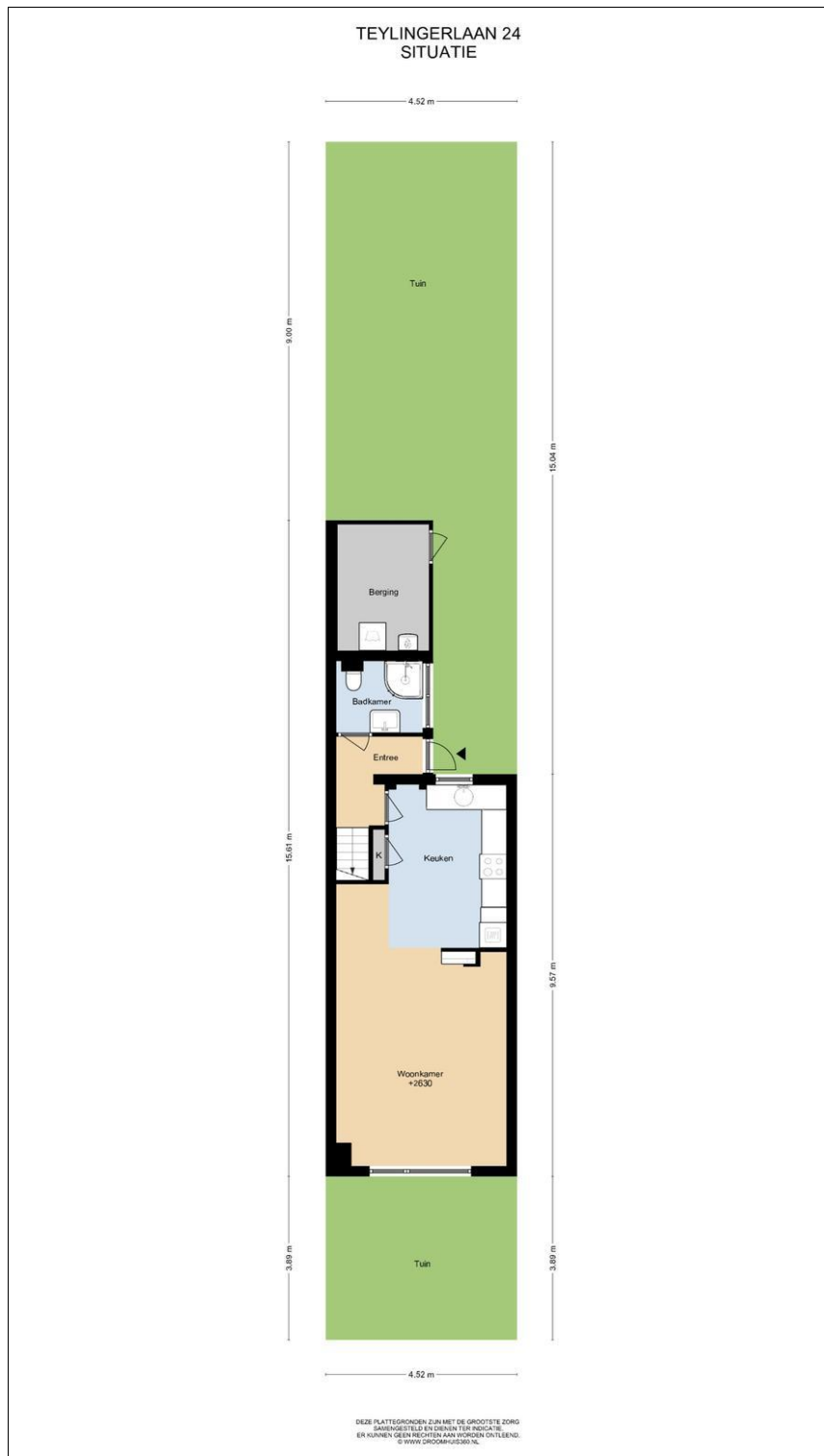

Plattegrond

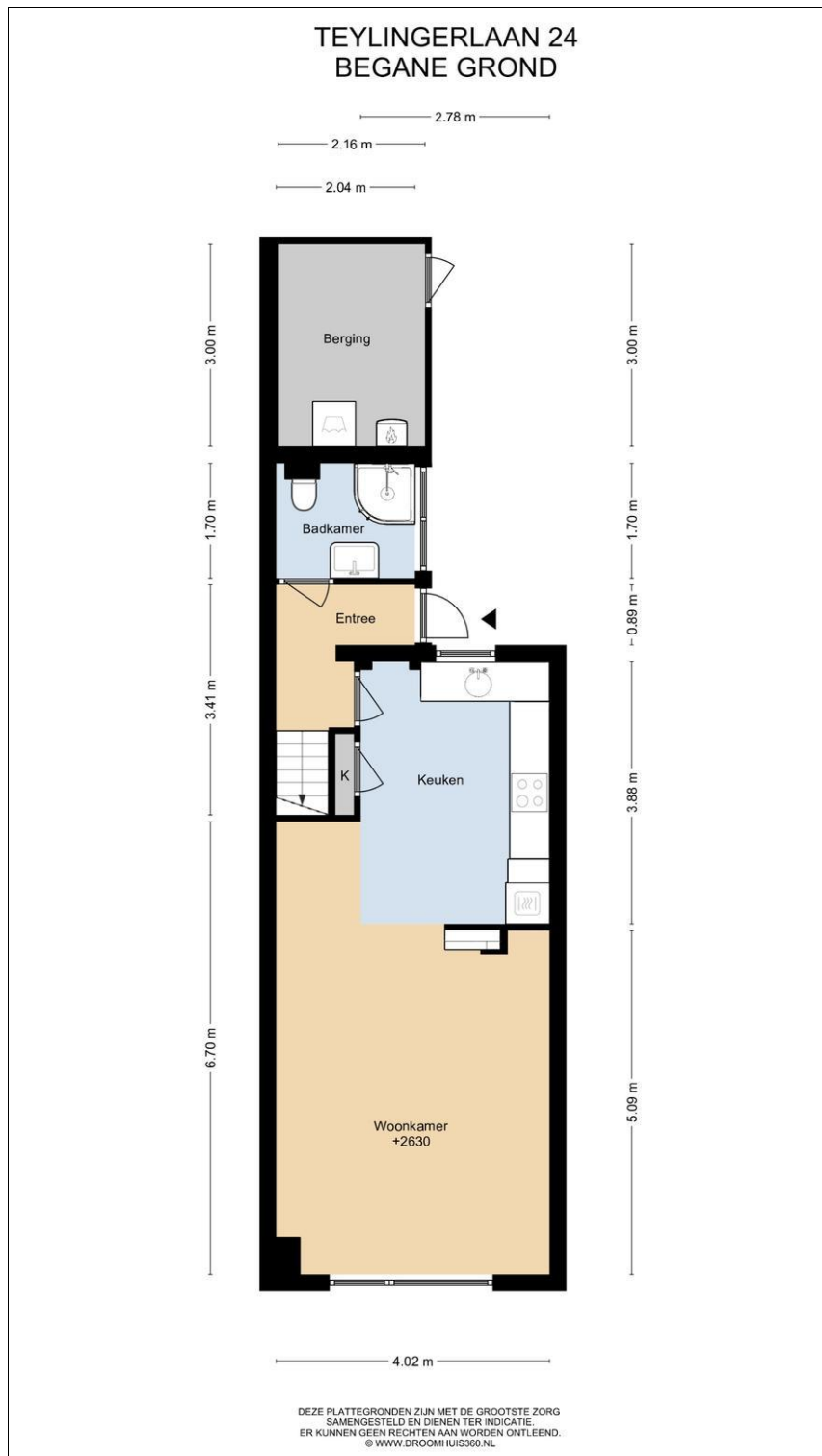

Plattegrond

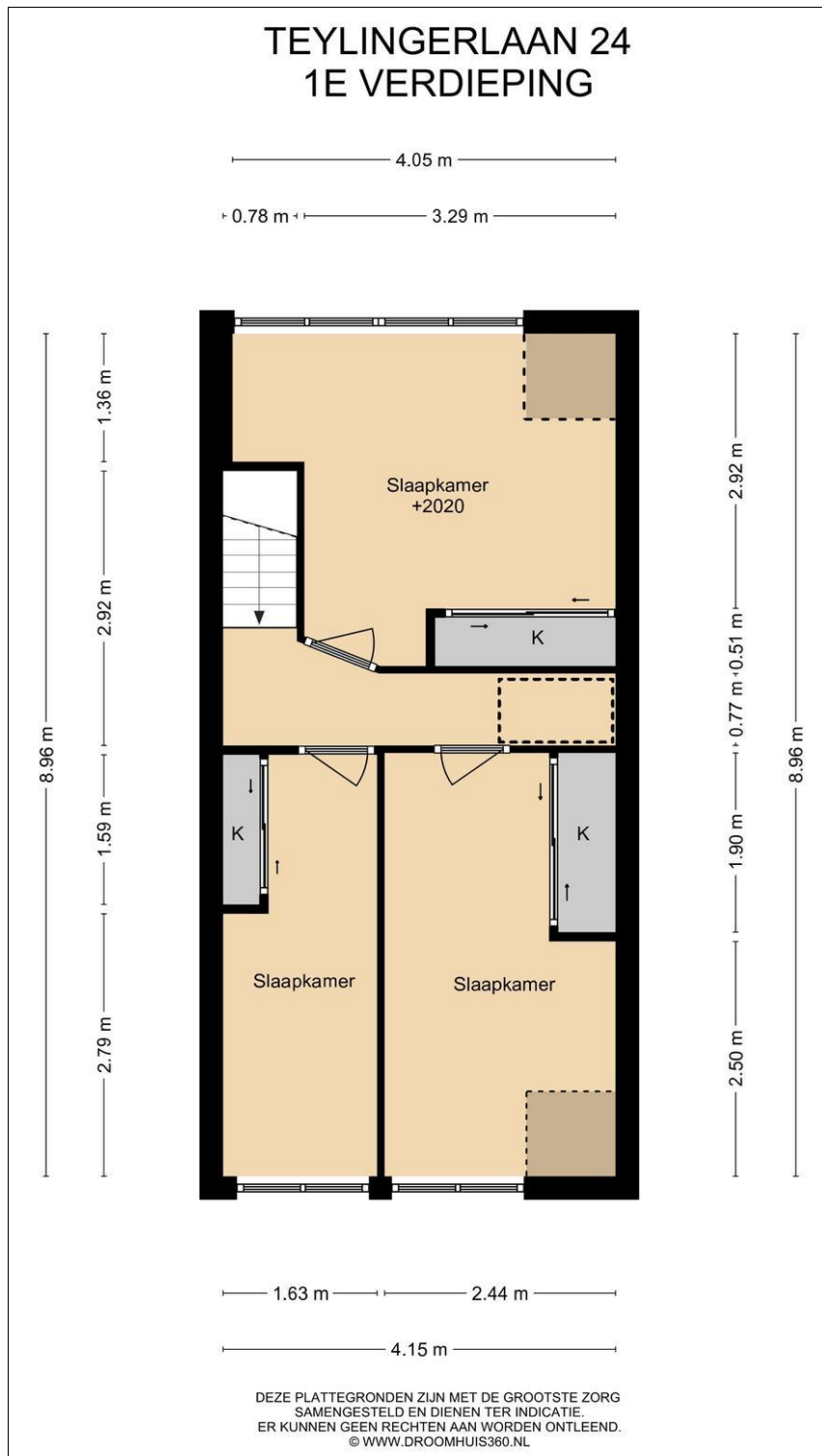

Plattegrond

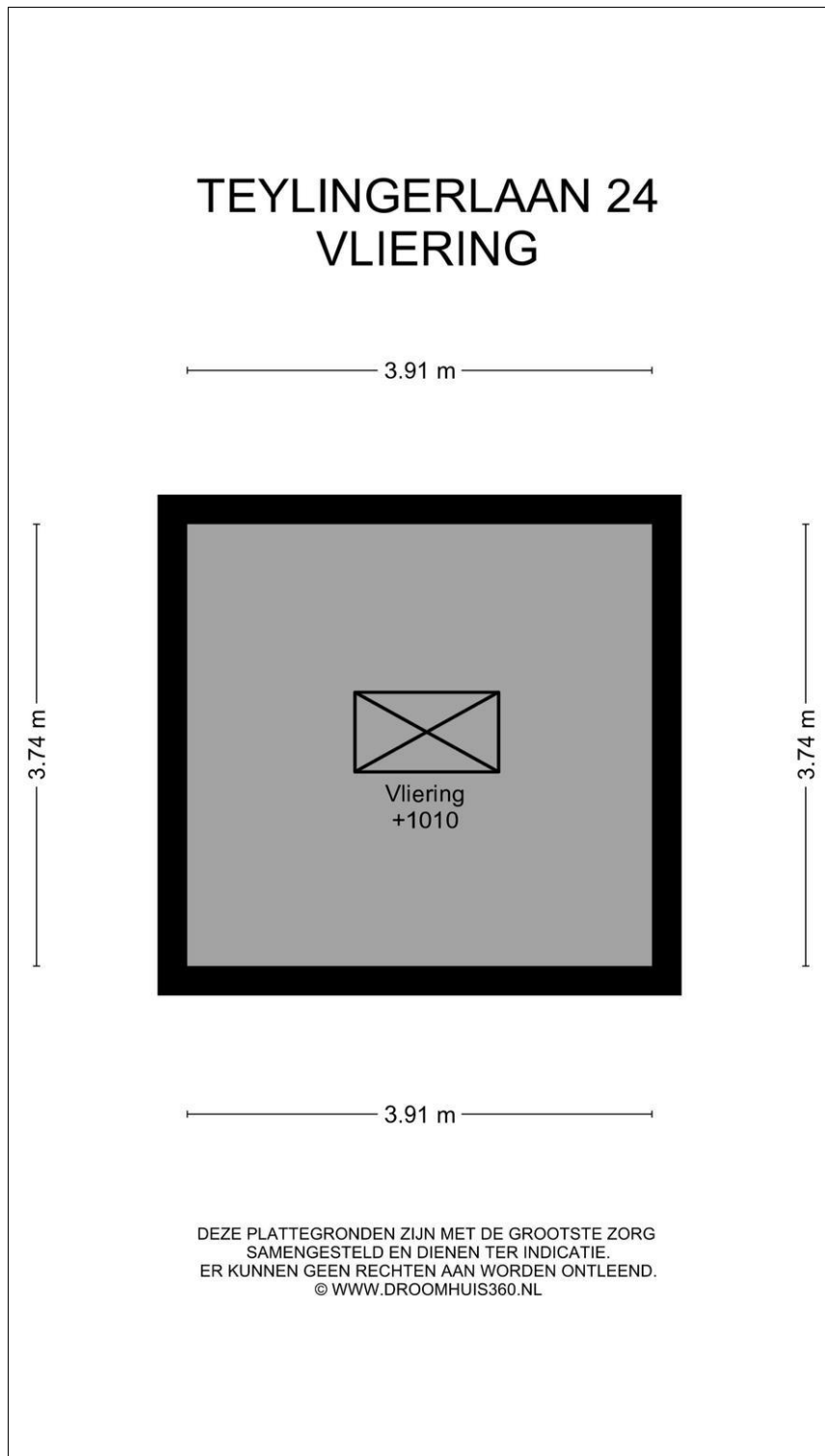



Lijst van zaken



xPersoonlijke gegevens

Adres te verkopen woning:

Teylingerlaan 24, 2215 RR Voorhout

Datum:

06-08-2024

Voor de onderstaande zaken -ongeacht of ze roerend dan wel onroerend zijn- geldt dat ze soms wel en soms niet in de woning achterblijven. De lijst is bedoeld om duidelijkheid te scheppen om discussies achteraf te voorkomen.

	Blijft achter	Gaat mee	Kan worden overgenomen	N.v.t.
Woning				
<i>Interieur</i>				
Verlichting, te weten:				
- Inbouwspots/dimmers	x	<input type="checkbox"/>	<input type="checkbox"/>	
- Opbouwspots/armaturen/lampen/dimmers	x	<input type="checkbox"/>	<input type="checkbox"/>	
- Losse (hang)lampen eettafel	<input type="checkbox"/>	<input type="checkbox"/>	x	
- Staande lampen op dressoir	<input type="checkbox"/>	<input type="checkbox"/>	x	
-	<input type="checkbox"/>	<input type="checkbox"/>	<input type="checkbox"/>	<input checked="" type="checkbox"/>
(Losse) kasten, legplanken, te weten:				
- Vaste kasten slaapkamers	x	<input type="checkbox"/>	<input type="checkbox"/>	
- Dressoir	<input type="checkbox"/>	<input type="checkbox"/>	x	
Raamdecoratie/zonwering binnen, te weten:				
- Gordijnrails	x	<input type="checkbox"/>	<input type="checkbox"/>	
- Gordijnen	<input type="checkbox"/>	<input type="checkbox"/>	<input type="checkbox"/>	<input checked="" type="checkbox"/>
- Overgordijnen	<input type="checkbox"/>	<input type="checkbox"/>	<input type="checkbox"/>	<input checked="" type="checkbox"/>
- Vitrages	x	<input type="checkbox"/>	<input type="checkbox"/>	
- Rolgordijnen	x	<input type="checkbox"/>	<input type="checkbox"/>	
- Lamellen	<input type="checkbox"/>	<input type="checkbox"/>	<input type="checkbox"/>	<input checked="" type="checkbox"/>
- Jaloezieën	<input type="checkbox"/>	<input type="checkbox"/>	<input type="checkbox"/>	<input checked="" type="checkbox"/>
- (Losse) horren/rolhorren	<input type="checkbox"/>	<input type="checkbox"/>	<input type="checkbox"/>	<input checked="" type="checkbox"/>
-	<input type="checkbox"/>	<input type="checkbox"/>	<input type="checkbox"/>	<input checked="" type="checkbox"/>
-	<input type="checkbox"/>	<input type="checkbox"/>	<input type="checkbox"/>	<input checked="" type="checkbox"/>
Vloerdecoratie, te weten:				
- Vloerbedekking	<input type="checkbox"/>	<input type="checkbox"/>	<input type="checkbox"/>	<input checked="" type="checkbox"/>
- Parketvloer	<input type="checkbox"/>	<input type="checkbox"/>	<input type="checkbox"/>	<input checked="" type="checkbox"/>
- Houten vloer(delen)	<input type="checkbox"/>	<input type="checkbox"/>	<input type="checkbox"/>	<input checked="" type="checkbox"/>
- Laminaat trap en 1° verdieping	x	<input type="checkbox"/>	<input type="checkbox"/>	
- Plavuizen	x	<input type="checkbox"/>	<input type="checkbox"/>	
-	<input type="checkbox"/>	<input type="checkbox"/>	<input type="checkbox"/>	<input checked="" type="checkbox"/>
Gashaard (gas aansluiting losgekoppeld)	x	<input type="checkbox"/>	<input type="checkbox"/>	
(Voorzet) openhaard met toebehoren	<input type="checkbox"/>	<input type="checkbox"/>	<input type="checkbox"/>	<input checked="" type="checkbox"/>
Allesbrander	<input type="checkbox"/>	<input type="checkbox"/>	<input type="checkbox"/>	<input checked="" type="checkbox"/>
Houtkachel	<input type="checkbox"/>	<input type="checkbox"/>	<input type="checkbox"/>	<input checked="" type="checkbox"/>
(Gas)kachels	<input type="checkbox"/>	<input type="checkbox"/>	<input type="checkbox"/>	<input checked="" type="checkbox"/>

Lijst van zaken



	Blijft achter	Gaat mee	Kan worden overgenomen	N.v.t.
Designradiator(en) Badkamer	x	<input type="checkbox"/>	<input type="checkbox"/>	
Radiatorafwerking	x	<input type="checkbox"/>	<input type="checkbox"/>	
Overige, te weten:				
- Spiegelwanden	<input type="checkbox"/>	<input type="checkbox"/>	<input type="checkbox"/>	<input checked="" type="checkbox"/>
- Schilderij ophangstelsysteem	<input type="checkbox"/>	<input type="checkbox"/>	<input type="checkbox"/>	<input checked="" type="checkbox"/>
-	<input type="checkbox"/>	<input type="checkbox"/>	<input type="checkbox"/>	<input checked="" type="checkbox"/>
-	<input type="checkbox"/>	<input type="checkbox"/>	<input type="checkbox"/>	<input checked="" type="checkbox"/>
-	<input type="checkbox"/>	<input type="checkbox"/>	<input type="checkbox"/>	<input checked="" type="checkbox"/>
-	<input type="checkbox"/>	<input type="checkbox"/>	<input type="checkbox"/>	<input checked="" type="checkbox"/>
Keuken				
Keukenblok (met bovenkasten)	x	<input type="checkbox"/>	<input type="checkbox"/>	
Keuken (inbouw)apparatuur, te weten:				
- Kookplaat	x	<input type="checkbox"/>	<input type="checkbox"/>	
- (Gas) fornuis	<input type="checkbox"/>	<input type="checkbox"/>	<input type="checkbox"/>	<input checked="" type="checkbox"/>
- Afzuigkap	x	<input type="checkbox"/>	<input type="checkbox"/>	
- Magnetron	x	<input type="checkbox"/>	<input type="checkbox"/>	
- Oven	x	<input type="checkbox"/>	<input type="checkbox"/>	
- Combi-oven/combimagnetron	<input type="checkbox"/>	<input type="checkbox"/>	<input type="checkbox"/>	<input checked="" type="checkbox"/>
- Koelkast	<input type="checkbox"/>	<input type="checkbox"/>	<input type="checkbox"/>	<input checked="" type="checkbox"/>
- Vriezer	<input type="checkbox"/>	<input type="checkbox"/>	<input type="checkbox"/>	<input checked="" type="checkbox"/>
- Koel-vriescombinatie	x	<input type="checkbox"/>	<input type="checkbox"/>	
- Vaatwasser (nieuw)	x	<input type="checkbox"/>	<input type="checkbox"/>	
- Quooker	<input type="checkbox"/>	<input type="checkbox"/>	<input type="checkbox"/>	<input checked="" type="checkbox"/>
- Koffiezetapparaat	<input type="checkbox"/>	x	<input type="checkbox"/>	
-	<input type="checkbox"/>	<input type="checkbox"/>	<input type="checkbox"/>	<input checked="" type="checkbox"/>
-	<input type="checkbox"/>	<input type="checkbox"/>	<input type="checkbox"/>	<input checked="" type="checkbox"/>
Keukenaccessoires, te weten:				
-	<input type="checkbox"/>	<input type="checkbox"/>	<input type="checkbox"/>	<input checked="" type="checkbox"/>
-	<input type="checkbox"/>	<input type="checkbox"/>	<input type="checkbox"/>	<input checked="" type="checkbox"/>
-	<input type="checkbox"/>	<input type="checkbox"/>	<input type="checkbox"/>	<input checked="" type="checkbox"/>
-	<input type="checkbox"/>	<input type="checkbox"/>	<input type="checkbox"/>	<input checked="" type="checkbox"/>
-	<input type="checkbox"/>	<input type="checkbox"/>	<input type="checkbox"/>	<input checked="" type="checkbox"/>
-	<input type="checkbox"/>	<input type="checkbox"/>	<input type="checkbox"/>	<input checked="" type="checkbox"/>
-	<input type="checkbox"/>	<input type="checkbox"/>	<input type="checkbox"/>	<input checked="" type="checkbox"/>
-	<input type="checkbox"/>	<input type="checkbox"/>	<input type="checkbox"/>	<input checked="" type="checkbox"/>
Sanitair/sauna				
Toilet met de volgende toebehoren:				
- Toilet	x	<input type="checkbox"/>	<input type="checkbox"/>	
- Toilethouder	x	<input type="checkbox"/>	<input type="checkbox"/>	
- Toiletborstel(houder)	x	<input type="checkbox"/>	<input type="checkbox"/>	
- Fontein	x	<input type="checkbox"/>	<input type="checkbox"/>	
-	<input type="checkbox"/>	<input type="checkbox"/>	<input type="checkbox"/>	<input checked="" type="checkbox"/>



Lijst van zaken



	Blijft achter	Gaat mee	Kan worden overgenomen	N.v.t.
-	<input type="checkbox"/>	<input type="checkbox"/>	<input type="checkbox"/>	<input checked="" type="checkbox"/>
Badkamer met de volgende toebehoren:				
- Ligbad	<input type="checkbox"/>	<input type="checkbox"/>	<input type="checkbox"/>	<input checked="" type="checkbox"/>
- Jacuzzi/whirlpool	<input type="checkbox"/>	<input type="checkbox"/>	<input type="checkbox"/>	<input checked="" type="checkbox"/>
- Douche (cabine/scherm)	<input checked="" type="checkbox"/>	<input type="checkbox"/>	<input type="checkbox"/>	
- Stoomdouche (cabine)	<input type="checkbox"/>	<input type="checkbox"/>	<input type="checkbox"/>	<input checked="" type="checkbox"/>
- Wastafel	<input checked="" type="checkbox"/>	<input type="checkbox"/>	<input type="checkbox"/>	
- Wastafelmeubel	<input checked="" type="checkbox"/>	<input type="checkbox"/>	<input type="checkbox"/>	
- Planchet	<input type="checkbox"/>	<input type="checkbox"/>	<input type="checkbox"/>	<input checked="" type="checkbox"/>
- Toiletkast	<input type="checkbox"/>	<input type="checkbox"/>	<input type="checkbox"/>	<input checked="" type="checkbox"/>
- Toilet	<input type="checkbox"/>	<input type="checkbox"/>	<input type="checkbox"/>	<input checked="" type="checkbox"/>
- Toilethouder	<input type="checkbox"/>	<input type="checkbox"/>	<input type="checkbox"/>	<input checked="" type="checkbox"/>
- Toiletborstel(houder)	<input type="checkbox"/>	<input type="checkbox"/>	<input type="checkbox"/>	<input checked="" type="checkbox"/>
-	<input type="checkbox"/>	<input type="checkbox"/>	<input type="checkbox"/>	<input checked="" type="checkbox"/>
-	<input type="checkbox"/>	<input type="checkbox"/>	<input type="checkbox"/>	<input checked="" type="checkbox"/>
Sauna met toebehoren	<input type="checkbox"/>	<input type="checkbox"/>	<input type="checkbox"/>	<input checked="" type="checkbox"/>
	<input type="checkbox"/>	<input type="checkbox"/>	<input type="checkbox"/>	<input checked="" type="checkbox"/>
Exterieur/Installaties/Veiligheid/Energiebesparing				
Schotel/antenne	<input type="checkbox"/>	<input type="checkbox"/>	<input type="checkbox"/>	<input checked="" type="checkbox"/>
Brievenbus	<input checked="" type="checkbox"/>	<input type="checkbox"/>	<input type="checkbox"/>	
Kluis	<input type="checkbox"/>	<input type="checkbox"/>	<input type="checkbox"/>	<input checked="" type="checkbox"/>
(Voordeur)bel	<input type="checkbox"/>	<input checked="" type="checkbox"/>	<input type="checkbox"/>	
Alarminstallatie	<input type="checkbox"/>	<input type="checkbox"/>	<input type="checkbox"/>	<input checked="" type="checkbox"/>
(Veiligheids)sloten en overige inbraakpreventie	<input type="checkbox"/>	<input type="checkbox"/>	<input type="checkbox"/>	<input checked="" type="checkbox"/>
Rookmelders	<input checked="" type="checkbox"/>	<input type="checkbox"/>	<input type="checkbox"/>	
(Klok)thermostaat	<input checked="" type="checkbox"/>	<input type="checkbox"/>	<input type="checkbox"/>	
Airconditioning	<input type="checkbox"/>	<input type="checkbox"/>	<input type="checkbox"/>	<input checked="" type="checkbox"/>
Warmwatervoorziening, te weten:				
- CV-installatie	<input checked="" type="checkbox"/>	<input type="checkbox"/>	<input type="checkbox"/>	
- Boiler	<input type="checkbox"/>	<input type="checkbox"/>	<input type="checkbox"/>	<input checked="" type="checkbox"/>
- Geiser	<input type="checkbox"/>	<input type="checkbox"/>	<input type="checkbox"/>	<input checked="" type="checkbox"/>
-	<input type="checkbox"/>	<input type="checkbox"/>	<input type="checkbox"/>	<input checked="" type="checkbox"/>
-	<input type="checkbox"/>	<input type="checkbox"/>	<input type="checkbox"/>	<input checked="" type="checkbox"/>
-	<input type="checkbox"/>	<input type="checkbox"/>	<input type="checkbox"/>	<input checked="" type="checkbox"/>
Screens	<input checked="" type="checkbox"/>	<input type="checkbox"/>	<input type="checkbox"/>	
Rolluiken (1 ^e etage)	<input checked="" type="checkbox"/>	<input type="checkbox"/>	<input type="checkbox"/>	
Zonwering buiten (markies aluminium)	<input checked="" type="checkbox"/>	<input type="checkbox"/>	<input type="checkbox"/>	
-	<input type="checkbox"/>	<input type="checkbox"/>	<input type="checkbox"/>	<input checked="" type="checkbox"/>
-	<input type="checkbox"/>	<input type="checkbox"/>	<input type="checkbox"/>	<input checked="" type="checkbox"/>
-	<input type="checkbox"/>	<input type="checkbox"/>	<input type="checkbox"/>	<input checked="" type="checkbox"/>
Isolatievoorzieningen (voorzetramen/radiatorfolie etc.), te weten:				
-	<input type="checkbox"/>	<input type="checkbox"/>	<input type="checkbox"/>	<input checked="" type="checkbox"/>



Pitch Makelaars Sassenheim

Hortuslaan 6a
2171 CK SASSENHEIM
Tel: +31 252 211 690

Pitch Makelaars Voorhout

Oosthoutplein 9
2215 VM VOORHOUT
Tel: +31 252 769 132

info@pitchmakelaars.nl www.pitchmakelaars.nl KvK 's-Gravenhage 81007337 BTW-id NL 0035.18.113.B87

Lijst van zaken



	Blijft achter	Gaat mee	Kan worden overgenomen	N.v.t.
-	<input type="checkbox"/>	<input type="checkbox"/>	<input type="checkbox"/>	<input checked="" type="checkbox"/>
Telefoonaansluiting/internetaansluiting	<input checked="" type="checkbox"/>	<input type="checkbox"/>	<input type="checkbox"/>	
Veiligheidsschakelaar wasautomaat	<input type="checkbox"/>	<input type="checkbox"/>	<input type="checkbox"/>	<input checked="" type="checkbox"/>
Waterslot wasautomaat	<input type="checkbox"/>	<input type="checkbox"/>	<input type="checkbox"/>	<input checked="" type="checkbox"/>
Zonnepanelen	<input type="checkbox"/>	<input type="checkbox"/>	<input type="checkbox"/>	<input checked="" type="checkbox"/>
Oplaadpunt elektrische auto	<input type="checkbox"/>	<input type="checkbox"/>	<input type="checkbox"/>	<input checked="" type="checkbox"/>
	<input type="checkbox"/>	<input type="checkbox"/>	<input type="checkbox"/>	<input checked="" type="checkbox"/>
	<input type="checkbox"/>	<input type="checkbox"/>	<input type="checkbox"/>	<input checked="" type="checkbox"/>
Tuin				
<i>Inrichting</i>				
Tuinaanleg/bestrating	<input checked="" type="checkbox"/>	<input type="checkbox"/>	<input type="checkbox"/>	
Beplanting	<input checked="" type="checkbox"/>	<input type="checkbox"/>	<input type="checkbox"/>	
	<input type="checkbox"/>	<input type="checkbox"/>	<input type="checkbox"/>	<input checked="" type="checkbox"/>
<i>Verlichting/installaties</i>				
Buitenverlichting	<input checked="" type="checkbox"/>	<input type="checkbox"/>	<input type="checkbox"/>	
Tijd- of schemerschakelaar/bewegingsmelder	<input checked="" type="checkbox"/>	<input type="checkbox"/>	<input type="checkbox"/>	
	<input type="checkbox"/>	<input type="checkbox"/>	<input type="checkbox"/>	<input checked="" type="checkbox"/>
<i>Bebouwing</i>				
Tuinhuis/buitenberging	<input checked="" type="checkbox"/>	<input type="checkbox"/>	<input type="checkbox"/>	
Kasten/werkbank in tuinhuis/berging	<input type="checkbox"/>	<input type="checkbox"/>	<input type="checkbox"/>	<input checked="" type="checkbox"/>
(Broei)kas	<input type="checkbox"/>	<input type="checkbox"/>	<input type="checkbox"/>	<input checked="" type="checkbox"/>
	<input type="checkbox"/>	<input type="checkbox"/>	<input type="checkbox"/>	<input checked="" type="checkbox"/>
	<input type="checkbox"/>	<input type="checkbox"/>	<input type="checkbox"/>	<input checked="" type="checkbox"/>
<i>Overig</i>				
Overige tuin, te weten:				
- (Sier)hek	<input type="checkbox"/>	<input type="checkbox"/>	<input type="checkbox"/>	<input checked="" type="checkbox"/>
- Vlaggenmast(houder)	<input type="checkbox"/>	<input type="checkbox"/>	<input type="checkbox"/>	<input checked="" type="checkbox"/>
-	<input type="checkbox"/>	<input type="checkbox"/>	<input type="checkbox"/>	<input checked="" type="checkbox"/>
-	<input type="checkbox"/>	<input type="checkbox"/>	<input type="checkbox"/>	<input checked="" type="checkbox"/>



Pitch Makelaars Sassenheim

Hortuslaan 6a
2171 CK SASSENHEIM
Tel: +31 252 211 690

Pitch Makelaars Voorhout

Oosthoutplein 9
2215 VM VOORHOUT
Tel: +31 252 769 132

info@pitchmakelaars.nl www.pitchmakelaars.nl KvK 's-Gravenhage 81007337 BTW-id NL 0035.18.113.B87

Lijst van zaken



Overig

Zijn er zaken die geen eigendom zijn van verkoper omdat er sprake is van een leasecontract of huurcontract. Zo ja, neemt verkoper de zaak mee of wordt het betreffende contract overgenomen?

	Ja	Nee	Gaat mee	Moet worden overgenomen
CV	<input type="checkbox"/>	<input checked="" type="checkbox"/>	<input type="checkbox"/>	<input type="checkbox"/>
Boiler	<input type="checkbox"/>	<input checked="" type="checkbox"/>	<input type="checkbox"/>	<input type="checkbox"/>
Zonnepanelen	<input type="checkbox"/>	<input checked="" type="checkbox"/>	<input type="checkbox"/>	<input type="checkbox"/>
-	<input type="checkbox"/>	<input checked="" type="checkbox"/>	<input type="checkbox"/>	<input type="checkbox"/>
-	<input type="checkbox"/>	<input checked="" type="checkbox"/>	<input type="checkbox"/>	<input type="checkbox"/>
-	<input type="checkbox"/>	<input checked="" type="checkbox"/>	<input type="checkbox"/>	<input type="checkbox"/>
-	<input type="checkbox"/>	<input checked="" type="checkbox"/>	<input type="checkbox"/>	<input type="checkbox"/>
Bijlage(n) over te nemen contracten:				
-				
-				

Voor akkoord,

De opdrachtgever/verkoper,
(en echtgeno(o)t(e)/partner)

plaats en datum:

Voorhout 7-8-24

Koper,
(en echtgeno(o)t(e)/partner)

plaats en datum:



Pitch Makelaars Sassenheim

Hortuslaan 6a
2171 CK SASSENHEIM
Tel: +31 252 211 690

Pitch Makelaars Voorhout

Oosthoutplein 9
2215 VM VOORHOUT
Tel: +31 252 769 132

info@pitchmakelaars.nl www.pitchmakelaars.nl KvK 's-Gravenhage 81007337 BTW-id NL 0035.18.113.B87

Vragenlijst voor verkoop

Vragenlijst over de woning

In de vragenlijst wordt de term 'woning' gebruikt. De term woning moet ruim worden uitgelegd. De term 'woning' in de vragenlijst ziet op de gehele onroerende zaak inclusief de aanhorigheden, zoals bijvoorbeeld een garage, berging, loods, tuin e.d.

Doel vragenlijst

De vragenlijst geeft vorm, inhoud en structuur aan de mededelingsplicht van verkoper. De mededelingsplicht strekt niet verder dan dat u als verkoper ten tijde van het sluiten van de overeenkomst aan de koper meedeelt wat u bekend is omtrent de woning. De vragenlijst beoogt geen garanties te geven, maar heeft een informatief karakter.

Doorgaans de meeste vragen uit de vragenlijst kunt u beantwoorden met 'ja', 'nee' of 'niet bekend'. De open vragen zijn voorzien van een tekstveld. Hier kunt u zelf uw antwoord formuleren. Als u geen antwoord kunt geven op de vraag, dan kunt u aangeven dat het antwoord u niet bekend is.

Gegevens over de woning:

Adres te verkopen woning: Teylingerlaan 24, 2215 RR Voorhout

1. Bijzonderheden

a Zijn er nadat u het perceel in eigendom hebt gekregen nog andere, eventuele aanvullende notariële of onderhandse akten opgesteld met betrekking tot het perceel? ja nee

Zo ja, welke? :

b Zijn er mondelinge of schriftelijke afspraken gemaakt over aangrenzende percelen? niet bekend ja nee
(Denk hierbij aan regelingen voor het gebruik van een poort, schuur, garage, tuin, overeenkomsten met meerdere burens, toezeggingen, erfafscheidingen.)

Zo ja, welke zijn dat? :

c Wijken de huidige terreinafscheidingen af van de kadastrale eigendomsgrenzen? niet bekend ja nee
(Denk hierbij ook aan strookjes grond van de gemeente die u in gebruik heeft, of grond van u die gebruikt wordt door de burens.)

Zo ja, waaruit bestaat die afwijking?
Strookje van 2x4 mtr met houten schuur, is eigendom van het achterliggende bedrijf, valt onder de wettelijke verjaring.

d Is een gedeelte van de woning, schuur, garage of schutting gebouwd op grond van de burens of andersom? niet bekend ja nee

Zo ja, graag nader toelichten: :

e Heeft u grond van derden in gebruik? niet bekend ja nee

Zo ja, welke grond? *Gelijk aan 1C* :

f Rusten er 'bijzondere lasten en beperkingen' op de woning en/of het perceel? ja nee
(Bijzondere lasten en beperkingen kunnen privaatrechtelijke beperkingen zijn zoals (lijdende) erfdienstbaarheden (bijvoorbeeld een recht van overpad), kwalitatieve verplichtingen, kettingbedingen, vruchtgebruik, voorkeursrecht (bijvoorbeeld een eerste recht van koop), opstalrecht, erfpacht, huurkoop. Het kan ook gaan om publiekrechtelijke beperkingen zoals een aanschrijving van de gemeente in het kader van een illegale verbouwing)

Zo ja, welke? *Recht van Overpad en gemeente riool in achterpad* :

g Is de Wet voorkeursrecht gemeenten van toepassing? ja nee

h Is er een anti-speculatiebeding en/of zelfbewoningsplicht van toepassing op de woning? ja nee



Pitch Makelaars Sassenheim

Hortuslaan 6a
2171 CK SASSENHEIM
Tel: +31 252 211 690

Pitch Makelaars Voorhout

Oosthoutplein 9
2215 VM VOORHOUT
Tel: +31 252 769 132

info@pitchmakelaars.nl www.pitchmakelaars.nl KvK 's-Gravenhage 81007337 BTW-id NL 0035.18.113.B87

Vragenlijst over de woning

- Zo ja, hoe lang nog? *NVT* :
- i Is er sprake van een beschermd stads- of dorpsgezicht of loopt er een procedure tot aanwijzing daartoe? ja X nee
- Is er sprake van een gemeentelijk-, provinciaal-of rijksmonument of loopt er een procedure tot aanwijzing daartoe? ja X nee
- Is er volgens het bestemmingsplan sprake van een beeldbepalend of karakteristiek object? ja X nee
- j Is er sprake (geweest) van ruilverkaveling? ja X nee
- Zo ja, moet u hiervoor ruilverkavelingsrente betalen? ja X nee
- Zo ja, hoeveel en voor hoe lang? Bedrag: €.....
- Duur: :
- k Is er sprake van onteigening? ja X nee
- l Is de woning of de grond geheel of gedeeltelijk verhuurd of bij anderen in gebruik? n.v.t ja X nee
- Zo ja: Is er een huurcontract/ gebruiksovereenkomst? ja X nee
- Indien er geen contract of overeenkomst is, beschrijf hieronder wat (mondeling) met de huurder/ gebruiker is afgesproken:
- Welk gedeelte is verhuurd/ in gebruik gegeven? :
- Welke delen vallen onder gezamenlijk gebruik? :
- Welke zaken zijn van de huurder en mag hij verwijderen bij ontruiming? (Bijvoorbeeld geiser, keuken, lampen.) :
- Heeft de huurder een waarborgsom gestort? ja nee
- Zo ja, hoeveel? €.....
- Heeft u nog andere afspraken met de huurders gemaakt? ja nee
- Zo ja, welke? :
- m Is er over de woning een geschil/procedures gaande, al dan niet bij de rechter, huurcommissie of een andere instantie? ja X nee
(bijvoorbeeld onteigening/kwesties met burens, zoals erfdiensbaarheden, recht van overpad, erfafscheidingen e.d.)
- Zo ja, welke is/zijn dat? :
- n Is er bezwaar gemaakt tegen de waardebeschikking WOZ? ja X nee
- Zo ja, toelichting: :
- o Zijn er door de overheid of nutsbedrijven verbeteringen of herstellingen voorgeschreven of aangekondigd die nog niet naar behoren zijn uitgevoerd? X ja nee
- Zo ja, welke? :
Geluidsisolatie voorzijde, initiatief Omgevingsdienst West Holland. (Zie Documentatie)



Pitch Makelaars Sassenheim

Hortuslaan 6a
2171 CK SASSENHEIM
Tel: +31 252 211 690

Pitch Makelaars Voorhout

Oosthoutplein 9
2215 VM VOORHOUT
Tel: +31 252 769 132

info@pitchmakelaars.nl www.pitchmakelaars.nl KvK 's-Gravenhage 81007337 BTW-id NL 0035.18.113.B87

Vragenlijst over de woning

p Zijn er in het verleden subsidies of premies verstrekt die bij verkoop van de woning voor een deel kunnen worden teruggevorderd? ja nee

Zo ja, welke? :

q Is de woning onbewoonbaar verklaard of in het verleden ooit onbewoonbaar verklaard geweest? ja nee

Zo ja, waarom? :

r Is er bij verkoop sprake van een omzetbelastingheffing?
(Bijvoorbeeld omdat het een voormalig bedrijfsroerendgoed is, of een woning met praktijkgedeelte, of omdat u pas ingrijpend verbouwd hebt.) ja nee

Zo ja, waarom? :

s Hoe gebruikt u de woning nu? :
(Bijvoorbeeld woning, praktijk, winkel, opslag)
Woning

Is dat gebruik volgens de gemeente toegestaan? ja nee

Zo nee, heeft de gemeente dit strijdige gebruik wel eens bij u aangekaart? ja nee

Hoe heeft de gemeente dit strijdige gebruik bij u aangekaart? :

2. Gevels

a Is er sprake (geweest) van vochtdoorslag of aanhoudend vochtige plekken op de gevels? ja nee

Zo ja, waar? :

b Zijn er (gerepareerde) scheuren/beschadigingen in/aan de gevels aanwezig? ja nee

Zo ja, waar? :
In de voorgevel ontstaan bij het plaatsen van het kozijn

c Zijn de gevels tijdens de bouw geïsoleerd? niet bekend ja nee

Zo nee, zijn de gevels daarna (deels) geïsoleerd? niet bekend ja nee

Zo ja, wanneer heeft de isolatie van de gevels plaatsgevonden en met welk isolatiemateriaal? :

Heeft u een certificaat of bewijs van het na-isoleren? ja nee

Is er sprake van volledige isolatie? niet bekend ja nee

Zo nee, welke delen van de gevels zijn er niet geïsoleerd? :

d Zijn de gevels ooit gereinigd? niet bekend ja nee

Zo ja, volgens welke methode en wanneer? :
Een aantal keer geveerd

3. Dak(en)

a Hoe oud zijn de daken ongeveer? Platte daken: :



Vragenlijst over de woning

3 jaar

Overige daken: :
Pannendak ongeveer 20 jaar

b Heeft u last van daklekkages (gehad)? ja nee

Zo ja, waar? :

c Zijn er in het verleden gebreken geconstateerd aan de dakconstructie zoals scheve, doorbuigende, krakende, beschadigde en/of aangetaste dakdelen? ja nee
Bij het plaatsen van het dakkapel achter, is verholpen met een trekbaalk op zolder

:

d Heeft u het dak al eens (gedeeltelijk) laten vernieuwen c.q. laten repareren? ja nee

Zo ja, welk (gedeelte van het) dak en waarom? :
Nieuwe latten en pannen in 1983

e Is het dak tijdens de bouw geïsoleerd? Platte daken: niet bekend ja nee

Overige daken: niet bekend ja nee

Zo nee, is het dak daarna geïsoleerd? Platte daken: niet bekend ja nee

Overige daken: niet bekend ja nee

Zo ja, wanneer heeft de isolatie plaatsgevonden en met welk isolatiemateriaal? :
onbekend

Heeft u een certificaat of bewijs van het na-isoleren? ja nee

Is er sprake van volledige isolatie? Platte daken: niet bekend ja nee

Overige daken: niet bekend ja nee

Zo nee, welke delen zijn er niet geïsoleerd? :

f Zijn de regenwaterafvoeren lek of verstopt? ja nee

Zo ja, toelichting: :

g Zijn de dakgoten lek of verstopt? ja nee

Zo ja, toelichting: :

4. Kozijnen, ramen en deuren

a Van welk materiaal zijn de buitenkozijnen gemaakt? :
(bijvoorbeeld hout, kunststof of aluminium of een andersoortig materiaal)
Boven, kunststof en beneden hout

b Wanneer zijn de buitenkozijnen, ramen en deuren voor het laatst geschilderd? 3 jaar geleden :

Is dit gebeurd door een erkend schildersbedrijf? ja nee

Zo ja, door wie? :

Vragenlijst over de woning

c Functioneren alle scharnieren en sloten? ja nee

Zo nee, toelichting: :

d Zijn voor alle afsluitbare deuren, ramen etc. sleutels aanwezig? ja nee

Zo nee, voor welke deuren, ramen etc. niet? :



Vragenlijst over de woning

- c Functioneren alle scharnieren en sloten? X ja nee
Zo nee, toelichting: _____ :
- d Zijn voor alle afsluitbare deuren, ramen etc. sleutels aanwezig? X ja nee
Zo nee, voor welke deuren, ramen etc. niet? _____ :
- e Is er sprake van isolerende beglazing? X ja nee
Zo ja, welk type glas? _____ :
(bijvoorbeeld HR, HR+, HR++ of HR+++; zie de glasspanning waarin doorgaans staat vermeld welke type glas er is geplaatst) Phonibell
Is er sprake van isolerende beglazing in de gehele woning? ja X nee
Zo nee, welke ramen zijn niet geïsoleerd? *aanbouw* _____ :
- f Is er bij de isolerende beglazing sprake van condensvorming tussen het glas? ja X nee
(Denk aan lekkende ruiten.)
Zo ja, waar? _____ :

5. Vloeren, plafonds en wanden

- a Is er sprake (geweest) van vochtdoorslag of optrekkend vocht op de vloeren, plafonds en/of wanden? ja X nee
Zo ja, waar? _____ :
- b Is er sprake (geweest) van schimmelvorming op de vloeren, plafonds en/of wanden? ja X nee
Zo ja, waar? _____ :
- c Zijn er (gerepareerde) of (verborgen) scheuren en/of beschadigingen in/aan vloeren, plafonds en/of wanden aanwezig? ja X nee
Zo ja, waar? _____ :
- d Hebben zich in het verleden problemen voorgedaan met de afwerkingen? ja X nee
(Bijvoorbeeld loszittend tegelwerk, loslatend behang of spuitwerk, holklinkend of loszittend stucwerk, etc.)
Zo ja, waar? _____ :
- e Is er sprake (geweest) van gebreken aan de vloerconstructie, zoals scheve, doorbuigende, krakende, beschadigde en/of aangetaste vloerdelen? ja X nee
Zo ja, waar? _____ :
- f Is er sprake van vloerisolatie? niet bekend X ja nee
Zo ja, wanneer heeft de isolatie van de vloer plaatsgevonden en met welk isolatiemateriaal? _____ :
20 cm dik piepschuim onder de betonvloer ongeveer 1985
Heeft u een certificaat of bewijs van het na-isoleren? ja X nee
Is er sprake van volledige isolatie? niet bekend X ja nee



Vragenlijst over de woning

Zo nee, welke delen zijn er niet geïsoleerd? :

6. Fundering, kruipruimte en kelder

a Is er sprake (geweest) van gebreken aan de fundering? niet bekend ja nee

Zo ja, waar? :

b Is de kruipruimte toegankelijk? ja nee

Is de kruipruimte droog? meestal ja nee

Zo nee of meestal, toelichting: :

c Is er sprake van vochtdoorslag door de kelderwand? soms ja nee

Zo ja of soms, toelichting: :

d Is de grondwaterstand in de afgelopen jaren waarneembaar gewijzigd of is er sprake van wateroverlast geweest? ja nee

Zo ja, heeft dit tot problemen geleid in de vorm van water in de kruipruimte c.q. kelder? n.v.t ja nee

Zo nee, tot wat voor andere problemen heeft dit geleid? :

7. Installaties

a Wat voor warmte-installatie(s) is/zijn er aanwezig in de woning? *(bijvoorbeeld cv-installatie, WTW-systeem, WKO-systeem, (hybride) warmtepomp, airconditioning, zonneboiler, elektrische boiler, pelletkachel dan wel een andere installatie) CV installatie en gesloten haard*

Is/zijn de installatie(s) eigendom? ja nee

Zo nee, toelichting: *(bijvoorbeeld de installatie(s) is/ zijn gehuurd of geleased. Tevens huur-/leaseprijs vermelden)* :

Merk van de installatie(s): *NEFIT* :

Type(nummer) van de installatie(s): *Economy HR* :

Installatiedatum van de installatie(s): *2012/2013* :

Op welke datum is/zijn deze installatie(s) voor het laatst onderhouden? *2022* :

Is het onderhoud uitgevoerd door een erkend bedrijf? ja nee

Zo ja, door wie? *Bernard Schulten Voorhout* :

b Zijn er de afgelopen tijd zaken opgevallen ten aanzien van de installatie(s)? *(bijvoorbeeld de cv-installatie moet meer dan 1 keer per jaar bijgevoerd worden of de installatie functioneert niet goed)* ja nee

Zo ja, wat is u opgevallen? :



Vragenlijst over de woning

- c Zijn er radiatoren die niet warm worden? ja nee
Zo ja, welke? :
- d Zijn er radiatoren of (water)leidingen die lekken? ja nee
Zo ja, waar en welke? :
- e Zijn er radiatoren of (water)leidingen die ooit zijn bevroren? ja nee
Zo ja, waar? :
- f Heeft u vloerverwarming in de woning? ja nee
Zo ja, betreft dit elektrische vloerverwarming, vloerverwarming met warm water of anders? ja nee
Elektrisch:
warm water: ja nee
overig, namelijk :
Waar bevindt zich de elektrische vloerverwarming? :
Waar bevindt zich de vloerverwarming met warm water? *Huiskamer / keuken en badkamer* :
Waar bevindt zich de overige vloerverwarming? :
- g Zijn er vertrekken die niet (goed) warm worden? ja nee
Zo ja, welke? :
- h Heeft de woning zonnepanelen die uw eigendom zijn? ja nee
Heeft de woning zonnepanelen die worden gehuurd of geleased? ja nee
Kan het huurcontract/ leasecontract worden overgenomen door koper? niet bekend ja nee
Zo ja, dan overnamecontract opvragen.
Hoeveel zonnepanelen zijn er aanwezig? Aantal:
Zo ja, blijven de zonnepanelen achter? : nader overeen te komen ja nee
Wat is de capaciteit van één zonnepaneel? :
(De capaciteit van zonnepanelen wordt uitgedrukt in Wattpiek (Wp). Bijvoorbeeld één zonnepaneel levert 390 Wp.
Functioneren alle zonnepanelen? niet bekend ja nee
Wat is het merk/ type van de zonnepanelen? :
Maakt u gebruik van een app om de opbrengst van de zonnepanelen te bekijken? ja nee
Zo ja, welke? :
In welk jaar zijn de zonnepanelen geplaatst en door wie? Jaar: :
Installateur: :



Vragenlijst over de woning

- Is de btw over het aankoopbedrag teruggevraagd van de belastingdienst? ja nee
- Hoeveel stroom heeft u het afgelopen jaar opgewekt?:
Jaar:
- Aantal kWh: :
- Hoe lang zit er nog fabrieksgarantie op de zonnepanelen? :
- Zijn de zonnepanelen aangeschaft met subsidie? ja nee
- Zo ja, moet de subsidie worden terugbetaald? n.v.t ja nee
- Zo ja, welk bedrag moet worden terugbetaald? €.....
- i In welk jaar zijn voor het laatst de aanwezige schoorsteenkanalen/rookgasafvoeren geveegd/gereinigd? :
- j Wanneer heeft u de aanwezige schoorsteenkanalen voor het laatst gebruikt? :
- Is de trek van aanwezige schoorsteenkanalen goed? niet bekend ja nee
- k Zijn er onderdelen van de elektrische installatie vernieuwd? niet bekend ja nee
(onder de elektrische installatie wordt verstaan alle elektra leidingen/ schakelaars stopcontacten, meterkast e.d.)
- Zo ja, wanneer en welke onderdelen? Alles in 1995 :
- Zijn er gebreken aan de elektrische installatie? ja nee
- Zo ja, welke? :
- l Is er een laadpaal aanwezig voor een elektrische auto? ja nee
- Zo ja, waar bevindt deze zich? :
- Blijft deze achter? : nader overeen te komen ja nee
- m Is er mechanische ventilatie of een soortgelijk systeem aanwezig? ja nee
- Zo ja, functioneert dit systeem naar behoren? ja nee
- Zo nee, toelichting: :
- Wanneer is dit systeem voor het laatst onderhouden?:
- Hoe oud is dit systeem ongeveer? :
- n Is er een domoticsysteem of een soortgelijk systeem aanwezig? ja nee
(Een domoticsysteem bedient de verwarming, verlichting, verwarming, audio, ventilatie e.d. automatisch)
- Zo ja, functioneert dit systeem naar behoren? ja nee
- Zo nee, toelichting: :
- Hoe oud is dit systeem ongeveer? :



Pitch Makelaars Sassenheim

Hortuslaan 6a
2171 CK SASSENHEIM
Tel: +31 252 211 690

Pitch Makelaars Voorhout

Oosthoutplein 9
2215 VM VOORHOUT
Tel: +31 252 769 132

info@pitchmakelaars.nl www.pitchmakelaars.nl KvK 's-Gravenhage 81007337 BTW-id NL 0035.18.113.B87

Vragenlijst over de woning

- o Zijn er rookmelders op iedere verdieping aanwezig? ja nee
Zo ja, hoe oud zijn de rookmelders ongeveer? *5 jaar* :

8. Sanitair, riolering en keuken

- a Zijn er beschadigingen aan wastafels, douche, bad, toiletten, gootstenen en kranen? ja nee

Zo ja, welke? :

- b Hoe oud is de badkamer ongeveer? *10 jaar* :

- c Lopen de afvoeren van wastafels, douche, bad, toiletten, gootstenen en kranen goed door? ja nee

Zo nee, welke niet? :

- d Is de woning aangesloten op het gemeentelijke riool? ja nee

- e Zijn er gebreken (geweest) aan de riolering, zoals breuken, stankoverlast, lekkages, etc.? ja nee

Zo ja, welke? :

- f Is er een andere voorziening, zoals een septictank, beerput of dergelijk aanwezig? niet bekend ja nee

Zo ja, wat is er aanwezig en hoe dient dit te worden onderhouden? :

- g Van welk jaar dateert de keukenopstelling ongeveer? :
2010

- h Van welk jaar dateert de inbouwapparatuur :
ongeveer? 2010 koelvries 2015 en vaatwasser 2024

Functioneert alle inbouwapparatuur? ja nee

Zo nee, welk inbouwapparaat functioneert niet? :

- i Heeft u een kokend water kraan? ja nee
(bijvoorbeeld een Quooker kraan of een soortgelijke kraan)

Zo ja, functioneert deze kraan naar behoren en hoe oud is deze kraan ongeveer? :

9. Diversen

- a Wat is het bouwjaar van de woning? *2010* :

- b Zijn er asbesthoudende materialen in/op de woning/ bijgebouw(en) aanwezig? niet bekend ja nee
(bijvoorbeeld asbest zeil, een asbestplaat die onder en/of achter de CV ketel is geplaatst, asbesthoudend isolatiemateriaal om de verwarmingsbuis, asbesthoudend koord bij oude cv-ketels/gaskachels, asbestgolfplaten e.d.)

Zo ja, welke en waar? :

- c Blijft er in de woning zeil achter, al dan niet vastgelijmd, dat is aangeschaft tussen 1955 en 1982? niet bekend ja nee

- d Is er sprake van loden leidingen in de woning? niet bekend ja nee

Zo ja, waar? :

- e Is er een Japanse duizendknoop aanwezig in de tuin? niet bekend ja nee
(Een Japanse duizendknoop is een exotische plant, welke moeilijk te verwijderen)



Pitch Makelaars Sassenheim

Hortuslaan 6a
2171 CK SASSENHEIM
Tel: +31 252 211 690

Pitch Makelaars Voorhout

Oosthoutplein 9
2215 VM VOORHOUT
Tel: +31 252 769 132

info@pitchmakelaars.nl www.pitchmakelaars.nl KvK 's-Gravenhage 81007337 BTW-id NL 0035.18.113.B87

Vragenlijst over de woning

is. De sterke wortelstokken en stengels van de Japanse duizendknoop zijn in staat om schade te veroorzaken aan gebouwen, leidingen en wegen)

- f Is er in puin/asbest afval in de grond/tuin aanwezig? niet bekend ja nee
- g Heeft u elders lekkages gehad?
(*dus los van het dak/ sanitair/ riolering*) niet bekend ja nee
- h Is de grond verontreinigd? niet bekend ja nee
Zo ja, is er een onderzoeksrapport? n.v.t ja nee
Zo ja, heeft de gemeente/provincie een onderzoeks- of saneringsbevel opgelegd? n.v.t ja nee
- i Is er een olietank aanwezig of aanwezig geweest? niet bekend ja nee
Zo ja, is deze gesaneerd/verwijderd? n.v.t ja nee
Als deze is gesaneerd, waar is de olietank op het perceel gesitueerd? :
Is er een Kiwa-certificaat aanwezig? n.v.t ja nee
- j Is er sprake van overlast door ongedierte in of (rond)om de woning?
(*Denk aan muizen, ratten, kakkerlakken, etc.*) ja nee
Zo ja, waar? :
- k Is de woning aangetast door houtworm, boktor, ander ongedierte of zwam? niet bekend ja nee
Zo ja, waar? :
Zo ja, is deze aantasting al eens behandeld? n.v.t ja nee
Zo ja, wanneer? :
Zo ja, door welk bedrijf? :
- l Is er sprake van chlorideschade (betonrot)? niet bekend ja nee
(*Betonrot komt vooral voor in kruipruimtes van woningen gebouwd tussen 1965 en 1981 die voorzien zijn van betonnen vloerelementen van het merk Kwaaitaal of Manta. Ook andere beton- elementen - bijvoorbeeld balkons - kunnen aangetast zijn*)
Zo ja, waar? :
- m Hebben er verbouwingen en/of bijbouwingen plaatsgevonden in en/of om de woning? ja nee
Zo ja, welke ver-/bijbouwingen? :
Aanbouw en dakkapellen
Zo ja, in welk jaartal? 1977 :
Zo ja, door welk bedrijf zijn deze uitgevoerd? :
Onbekend
- n Zijn er verbouwingen of uitbreidingen uitgevoerd zonder omgevingsvergunning (voorheen bouwvergunning)? niet bekend ja nee
Zo ja, welke? :



Vragenlijst over de woning

- o Is er sprake van glasvezel internet? niet bekend ja nee
- p Bent u in het bezit van een definitief energieprestatiecertificaat/energielabel? ja nee
- Zo ja, welke label? **C** :

10. Vaste lasten

- a Hoeveel betaalde u voor de laatste aanslag onroerendezaakbelasting? €.....0..
- Belastingjaar? :
- b Wat is de WOZ-waarde? €276.000,00
- Peiljaar? **2023** :
- c Hoeveel betaalde u voor de laatste aanslag waterschapslasten? € 266,77
- Belastingjaar? **2024** :
- d Hoeveel betaalde u voor de laatste aanslag gemeentelijke belastingen? € 674,32
(zoals rioolheffing en afvalstoffenheffing e.d.)
- Belastingjaar? **2024** :
- e Welke voorschotbedragen betaalt u maandelijks aan de nutsbedrijven? Gas: €.....
- Elektra:en Gas bij Vattenval €166,00
- Water: €.????
- Stadsverwarming: €.....
- Anders: :
- Te weten: €.....
- Wat is uw jaarverbruik voor gas/ elektriciteit en water? Gas (m³):
- Elektriciteit hoog (kWh):792
- Elektriciteit laag (kWh):1364
- Elektriciteit totaal (kWh):2156
- Water (m3): ??????
- Stadsverwarming (GJ):
- Anders:
- Met hoeveel bewoners bewoonde u de woning? Aantal: 1
- f Zijn er lease- en/of huurkoopcontracten? ja nee
(Bijvoorbeeld keuken, kozijnen, cv-ketel, etc.)
- Zo ja, welke? :
- Zijn deze contracten overdraagbaar op de koper? ja nee
Let op! Veel lease- en huurkoopcontracten zijn niet langer overdraagbaar op een koper. Neem hiervoor contact op met de betreffende leverancier.



Pitch Makelaars Sassenheim

Hortuslaan 6a
2171 CK SASSENHEIM
Tel: +31 252 211 690

Pitch Makelaars Voorhout

Oosthoutplein 9
2215 VM VOORHOUT
Tel: +31 252 769 132

info@pitchmakelaars.nl www.pitchmakelaars.nl KvK 's-Gravenhage 81007337 BTW-id NL 0035.18.113.B87

Vragenlijst over de woning

- Hoe lang lopen de contracten nog en wat is de eventuele afkoopsom? Afkoopsom: €.....
- Duur: :
- g Als er sprake is van erfpacht of opstalrecht hoe hoog is dan de canon per jaar? €.....
- Heeft u alle canons betaald? n.v.t ja nee
- Is de canon afgekocht? n.v.t ja nee
- Zo ja, tot wanneer? :
- h Heeft u alle gemeentelijke belastingen die u verschuldigd bent al betaald? ja nee
- Zijn er variabele bedragen voor gemeenschappelijke poorten, inritten of terreinen? ja nee
- Zo ja, hoe hoog en waarvoor? :
- i Heeft u, om in de straat te parkeren, een parkeervergunning nodig? ja nee
- Hoeveel parkeervergunningen kunnen er maximaal :
worden aangevraagd?
- Wat zijn de kosten voor deze parkeervergunning(en) per jaar? €.....

11. Garanties

- a Zijn er lopende onderhoudscontracten en/of garantieregelingen overdraagbaar aan de koper?
(Zoals dakbedekking, cv-installatie, dubbele beglazing, etc.) ja nee
- Zo ja, welke? :

12. Nadere informatie

- a Overige zaken :
(Overige zaken die de koper naar uw mening moet weten)
Enig onderhoud is noodzakelijk



Pitch Makelaars Sassenheim

Hortuslaan 6a
2171 CK SASSENHEIM
Tel: +31 252 211 690

Pitch Makelaars Voorhout

Oosthoutplein 9
2215 VM VOORHOUT
Tel: +31 252 769 132

info@pitchmakelaars.nl www.pitchmakelaars.nl KvK 's-Gravenhage 81007337 BTW-id NL 0035.18.113.B87

Kadastrale kaart

Kadastrale kaart

Uw referentie: TeylingerIn 24 vhout



12345 25	Deze kaart is noordgericht Perceelnummer Huisnummer	Schaal 1: 500	
—	Vastgestelde kadastrale grens	Kadastrale gemeente Voorhout	
—	Voorlopige kadastrale grens	Sectie B	
—	Administratieve kadastrale grens	Perceel 4346	
—	Bebouwing		
<small>Voor een eensluidend uittreksel, geleverd op 4 juli 2024 De bewaarder van het kadaster en de openbare registers</small>			
<small>Aan dit uittreksel kunnen geen betrouwbare maten worden ontleend. De Dienst voor het kadaster en de openbare registers behoudt zich de intellectuele eigendomsrechten voor, waaronder het auteursrecht en het databankenrecht.</small>			

Teylingerlaan 24 - 2215 RR Voorhout



Pitch Makelaars Sassenheim

Hortuslaan 6a
2171 CK SASSENHEIM
Tel: +31 252 211 690

Pitch Makelaars Voorhout

Oosthoutplein 9
2215 VM VOORHOUT
Tel: +31 252 769 132

info@pitchmakelaars.nl www.pitchmakelaars.nl KvK 's-Gravenhage 81007337 BTW-id NL 0035.18.113.B87

Wij zijn Pitch en doen het graag anders !



Dé makelaar die je kiest als je op zoek bent naar een niet-traditionele makelaar.

Wil je een makelaar met een originele aanpak ? Dan maken wij graag kennis met je.

Open en eerlijke communicatie. We begrijpen dat je alle ins en outs wilt weten en het liefst er zelf met je neus bovenop zit. Dat zouden wij ook doen. Daarom bespreken, delen en Pitchen we gewoon alles met je. We heten niet voor niets Pitch Makelaars.

Bevlogen vakidioten die het maximale uit zichzelf willen halen en liever niet een, maar twee stappen extra zetten voor het beste resultaat. En we beschikken allemaal over een gezonde dosis humor (al valt de kwaliteit ervan soms nog wel te betwisten)

We zijn er (bijna) altijd, maar nog net geen 24/7. We helpen je graag snel en professioneel, en dus ook gewoon buiten kantooruren.

Dat is, volgens ons, het minste dat je mag verwachten. Gewoon goede service is voor ons zo vanzelfsprekend dat we het eigenlijk bijna niet zouden willen vermelden. We helpen je zoals we zelf geholpen willen worden. Gewoon omdat dat normaal is.

Bel ons gewoon even als je een niet-traditionele oplossing zoekt !

Wat heb je te verliezen...?



Pitch Makelaars Sassenheim

Hortuslaan 6a
2171 CK SASSENHEIM
Tel: +31 252 211 690

Pitch Makelaars Voorhout

Oosthoutplein 9
2215 VM VOORHOUT
Tel: +31 252 769 132

info@pitchmakelaars.nl www.pitchmakelaars.nl KvK 's-Gravenhage 81007337 BTW-id NL 0035.18.113.B87

En nu ?

Bezichtiging

U heeft geen verdere belangstelling; wilt u dit ons even laten weten, zodat wij dit aan onze opdrachtgever kunnen doorgeven.

Enthousiast

U bent enthousiast en wilt eventueel graag kopen:

Kent u uw hypotheekmogelijkheden?

- indien u wenst kan Pitch Makelaars u hierbij adviseren (0252-211690)
- zijn er voor deze aankoop vergunningen vereist?
- zo ja, ga na of u hiervoor in aanmerking komt

Een bod uitbrengen

Indien u bovengenoemde zaken bent nagegaan, weet u of het voor u zinvol is om een bod uit te brengen. Het uitbrengen van zowel een mondeling als een schriftelijk bod is bindend.

Pitch Makelaars zal uw bod overbrengen en bespreken met de eigenaar. Wordt het door u uitgebrachte bod door de eigenaar geaccepteerd, dan is er sprake van een koopovereenkomst.

Het is belangrijk dat u in uw bod die factoren opneemt, die voor u van belang zijn zoals:

- het verkrijgen van een hypotheek
- het verkrijgen van een vestigingsvergunning
- een opsomming van de roerende zaken waarvan u wilt dat ze bij de aankoop achterblijven

Onderhandelingen

Het is mogelijk dat het door u uitgebrachte bod niet direct door de verkoper wordt geaccepteerd. Pitch Makelaars zal dan namens de verkoper met u in onderhandeling treden. Op het moment dat beide partijen het met elkaar eens worden over het bedrag en de voorwaarden, dan is er sprake van een koopovereenkomst.

Koopovereenkomst

Als er een koopovereenkomst tot stand is gekomen wordt vervolgens door Pitch Makelaars een koopakte opgemaakt. Nadat de koopakte door zowel koper als verkoper is goedgekeurd en ondertekend, wordt deze naar de notaris gestuurd.

Waarborgsom

De notaris zal u (de koper) enkele dagen nadat hij de koopakte heeft ontvangen, verzoeken tot het storten van de waarborgsom of het stellen van een bankgarantie.

Hypotheek

Als de koopakte is getekend dient u zo spoedig mogelijk de hypotheek aan te vragen. De bank zal eventueel een taxatierapport verlangen. Overleg met uw hypotheekadviseur wie dit rapport mag maken.

Transportakte

Op het moment dat de datum van het transport nadert, ontvangt u een uitnodiging van de notaris om de transportakte te komen tekenen. Op deze dag vindt dus de feitelijke eigendomsoverdracht plaats.

Ondanks het feit dat deze brochure met alle zorg is samengesteld kunnen er geen rechten aan worden ontleend



PITCH MAKELAARS

Oosthoutplein 9, 2215VM Voorhout
Hortusplein 6A, 2171CK Sassenheim

+31 252 211 690 info@pitchmakelaars.nl

Zo kan het namelijk ook...

