



Pitch Makelaars Sassenheim

Hortuslaan 6a
2171 CK SASSENHEIM
Tel: +31 252 211 690

Pitch Makelaars Voorhout

Oosthoutplein 9
2215 VM VOORHOUT
Tel: +31 252 769 132

info@pitchmakelaars.nl www.pitchmakelaars.nl KvK 's-Gravenhage 81007337 BTW-id NL 0035.18.113.B87



Parklaan 118, 2171 EJ Sassenheim

Vraagprijs € 698.000,- kosten koper



Pitch Makelaars Sassenheim

Hortuslaan 6a
2171 CK SASSENHEIM
Tel: +31 252 211 690

Pitch Makelaars Voorhout

Oosthoutplein 9
2215 VM VOORHOUT
Tel: +31 252 769 132

info@pitchmakelaars.nl www.pitchmakelaars.nl KvK 's-Gravenhage 81007337 BTW-id NL 0035.18.113.B87

Wat ?

* English text below*

Karakteristieke half vrijstaande jaren 30 woning aan de Parklaan in Sassenheim

Op de geliefde Parklaan tussen Oegstgeest en Lisse ligt deze volledig gemoderniseerde tweekapper. Gebouwd in 1935, ademt dit huis historie en stijl. De woning is volledig gerenoveerd en voorzien van alle moderne gemakken, terwijl het authentieke karakter behouden is gebleven.

Een unieke mix van historie en modern wooncomfort. Met behoorlijk wat woonoppervlakte, een fraaie woonkamer, vier slaapkamers en een zonnige tuin op het zuidoosten is dit een ruime en efficiënt ingedeelde gezinswoning. De woning ligt op loopafstand van het centrum en biedt uitzicht over Park Rusthoff met veel groen, ideaal voor gezinnen of juist als deze het huis al uit zijn.

De Parklaan ligt erg centraal in een zeer gewilde buurt. Deze buurt staat bekend om zijn sfeervolle en groene straten, terwijl je toch op slechts drie minuten wandelafstand van het centrum van Sassenheim bent. De ligging van Sassenheim is perfect: dichtbij Schiphol, Leiden, het strand, de duinen, en het bos, allemaal binnen handbereik met de fiets of auto. Ook de dorpskern van Sassenheim met diverse winkels, de weekmarkt, fijne restaurants, meerdere grote supermarkten en treinstations van Sassenheim en Voorhout zijn op korte afstand gelegen. Kinderen kunnen hier heerlijk in het park spelen of de hond uitlaten. Ook zijn er diverse scholen en kinderopvangcentra in de buurt.

Indeling van de woning

Begane grond:

Bij binnenkomst via de oprit met parkeerruimte voor meerdere auto's en garage (v.v. opstelling HR CV combiketel en warmtepomp) betreed je de hal met garderoberuimte en een gemoderniseerd toilet. De voormalige en-suite woonkamer is ruim en sfeervol, met een schuim-beton-vloer v.v. brede pvc eiken visgraatvloer met vloerverwarming voor de koude maanden. Aan de achterzijde van het huis vind je de doorgebroken woonkeuken en de authentieke trap. De gehele woonkamer is voorzien van prachtig gladstucwerk v.v. Farrow & Ball van vloer tot plafond, van deur tot plint. De luxe keuken, in meerdere delen met extra gecreëerde kastruimte, is van alle gemakken en hoogwaardige inbouwapparatuur voorzien en biedt naast o.a een inductiekookplaat met Bora-afzuiging, voldoende ruimte voor een grote eettafel. De plek vormt het centrum van het huis voor het hele gezin. Onder de trap is een ruime kelderkast met meterkast.. Via de openslaande deuren bereik je vanaf hier de zonnige achtertuin op het zuidoosten, waar je van de zon kunt genieten.

Eerste verdieping:

De overloop leidt naar drie slaapkamers, waarvan de master bedroom royaal van formaat is en bijzonder door het strakke schilderwerk en de originele paneeldeuren en ramen. Aan de achterzijde bevinden zich de tweede slaapkamer met twee vaste kasten, en een derde kleinere kinderkamer, ook te gebruiken als kantoortje of walk-in closet. De moderne badkamer is voorzien van alle luxe waaronder sfeervolle verlichting, vloerverwarming, een ligbad, een inloopdouche met inbouwkransen en regendouche, een wandtoilet en een luxe wastafelmeubel.

Tweede verdieping:

Op de tweede verdieping bevinden zich nog één slaapkamer en de separate wasruimte v.v. aansluitingen voor wasmachine en wasdrogerapparatuur en de mechanische ventilatie unit. De warmtepomp met aansluitingen en CV combiketel zijn in en bij de garage te vinden. Uiteraard liggen er wel een 13 tal zonnepanelen op het karakteristieke tentdak.

Bijzonderheden:

- Volledig gemoderniseerd en gerenoveerd in 2024;
- Energiezuinig verbouwd van F naar A+ Label volledig geïsoleerd en o.a. voorzien van 13 zonnepanelen;
- Authentieke uitstraling met moderne details;
- Zonnige tuin op het zuidoosten gelegen met garage en achterom;
- Op loopafstand van het centrum, park, scholen, kinderopvangcentra, en supermarkten;
- Uitvalswegen naar Amsterdam, Schiphol en Rotterdam-Den Haag zijn makkelijk bereikbaar;
- Kortom, een energiezuinig sfeervol jaren 30 huis op een toplocatie!

De vraagprijs van dit plaatje is € 698.000,- k.k. en de oplevering is in overleg, maar kan per direct.

Parklaan 118 - 2171 EJ Sassenheim



Pitch Makelaars Sassenheim

Hortuslaan 6a
2171 CK SASSENHEIM
Tel: +31 252 211 690

Pitch Makelaars Voorhout

Oosthoutplein 9
2215 VM VOORHOUT
Tel: +31 252 769 132

info@pitchmakelaars.nl www.pitchmakelaars.nl KvK 's-Gravenhage 81007337 BTW-id NL 0035.18.113.B87

**** English ****

Characteristic semi-detached 1930s house on Parklaan in Sassenheim

This fully modernized semi-detached house is located on the popular Parklaan between Oegstgeest and Lisse. Built in 1935, this house exudes history and style. The house has been completely renovated and equipped with all modern conveniences, while the authentic character has been retained.

A unique mix of history and modern living comfort. With quite a lot of living space, a beautiful living room, four bedrooms and a sunny south-east-facing garden, this is a spacious and efficiently laid out family home. The house is within walking distance of the center and offers a view over Rusthoff Park with lots of greenery, ideal for families or when they have already left home.

Parklaan is centrally located in a very popular neighborhood. This neighborhood is known for its attractive and green streets, while you are only a three-minute walk from the center of Sassenheim. The location of Sassenheim is perfect: close to Schiphol, Leiden, the beach, the dunes and the forest, all within easy reach by bike or car. The village center of Sassenheim with various shops, the weekly market, fine restaurants, several large supermarkets and train stations of Sassenheim and Voorhout are also a short distance away. Children can play in the park here or walk the dog. There are also several schools and childcare centers nearby.

Layout of the house

Ground floor: upon entering through the driveway with parking space for several cars and garage (equipped with HR central heating combination boiler and heat pump), you enter the hall with wardrobe space and a modernized toilet. The former en-suite living room is spacious and attractive, with a foam-concrete floor with wide PVC oak herringbone floor with underfloor heating for the cold months. At the rear of the house you will find the broken-through kitchen and the authentic staircase. The entire living room has beautiful smooth plasterwork from Farrow & Ball from floor to ceiling, from door to skirting board. The luxurious kitchen, in several parts with extra cupboard space, is equipped with all amenities and high-quality built-in appliances and, in addition to an induction hob with Bora extractor, offers sufficient space for a large dining table. The place is the center of the house for the whole family. Under the stairs is a spacious cellar cupboard with meter cupboard. Through the French doors you reach the sunny southeast-facing backyard, where you can enjoy the sun.

First floor: the landing leads to three bedrooms, of which the master bedroom is generous in size and special because of the sleek paintwork and the original panel doors and windows. At the rear there is the second bedroom with two closets, and a third smaller children's room, which can also be used as an office or walk-in closet. The modern bathroom is equipped with every luxury, including atmospheric lighting, underfloor heating, a bath, a walk-in shower with built-in taps and rain shower, a wall-mounted toilet and a luxurious washbasin.

Second floor: on the second floor there is another bedroom and the separate laundry room with connections for washing machine and dryer equipment and the mechanical ventilation unit. The heat pump with connections and central heating combination boiler can be found in and near the garage. Naturally, there are 13 solar panels on the characteristic tent roof.

Details:

- Completely modernized and renovated in 2024;
- Energy-efficiently renovated A+ Label, fully insulated and equipped with, among other things, 13 solar panels;
- Authentic appearance with modern details;
- Sunny south-east facing garden with garage and back entrance;
- Within walking distance of the center, park, schools, childcare centers, and supermarkets;
- Arterial roads to Amsterdam, Schiphol and Rotterdam-The Hague are easily accessible;

The asking price of this piece of art is € 698,000 buyers costs and delivery is in consultation, but can be done immediately.

Parklaan 118 - 2171 EJ Sassenheim



Pitch Makelaars Sassenheim

Hortuslaan 6a
2171 CK SASSENHEIM
Tel: +31 252 211 690

Pitch Makelaars Voorhout

Oosthoutplein 9
2215 VM VOORHOUT
Tel: +31 252 769 132

info@pitchmakelaars.nl www.pitchmakelaars.nl KvK 's-Gravenhage 81007337 BTW-id NL 0035.18.113.B87

Kenmerken

Vraagprijs	: € 698.000,00 kosten koper
Soort	: Woonhuis
Type woning	: 2-onder-1-kapwoning
Aantal kamers	: 5 kamers waarvan 4 slaapkamer(s)
Inhoud woning	: 347 m ³
Perceel oppervlakte	: 174 m ²
Gebruiksoppervlakte woonfunctie	: 111 m ²
Soort woning	: Herenhuis
Bouwjaar	: 1935
Ligging	: Aan park, in centrum, in woonwijk
Tuin	: Achtertuin, voortuin, zijtuin (totaal 97 m ²)
Hoofdtuin	: Achtertuin 58 m ²
Garage	: Vrijstaand steen 13 m ² (476 bij 268 cm)
Energielabel	: A+
Verwarming	: C.V.-Ketel, Vloerverwarming gedeeltelijk, Warmtepomp
Isolatie	: Dakisolatie, Muurisolatie, Vloerisolatie, Dubbel glas, HR-glas
Voorzieningen	: Mechanische ventilatie, TV kabel, Dakraam, Glasvezel kabel, Zonnepanelen

Locatie

Parklaan 118
2171 EJ SASSENHEIM

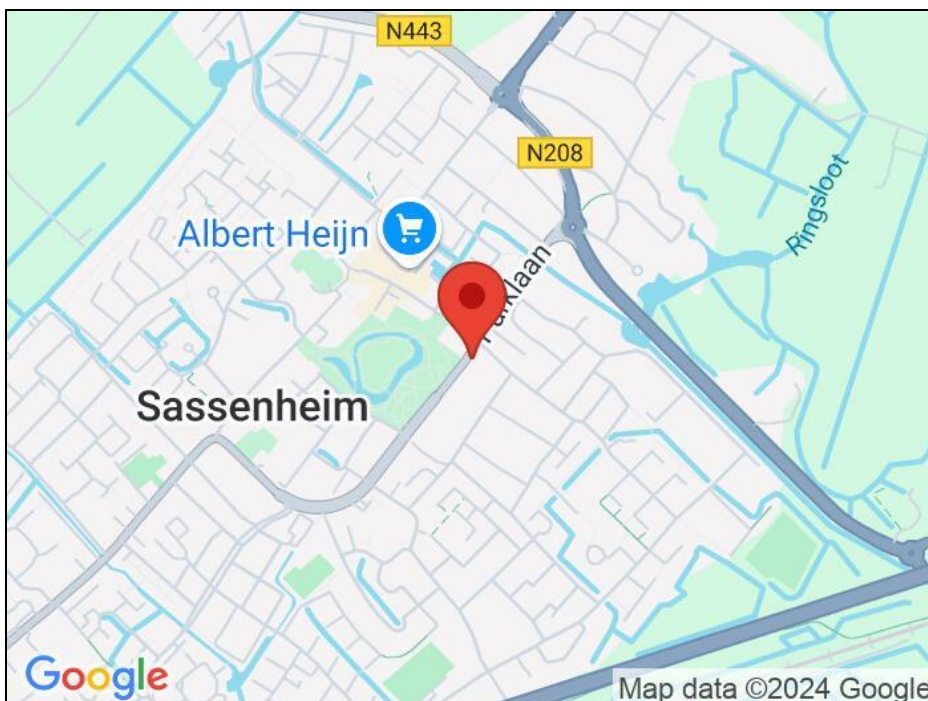



Pitch Makelaars Sassenheim
Hortuslaan 6a
2171 CK SASSENHEIM
Tel: +31 252 211 690

Pitch Makelaars Voorhout
Oosthoutplein 9
2215 VM VOORHOUT
Tel: +31 252 769 132

info@pitchmakelaars.nl www.pitchmakelaars.nl KvK 's-Gravenhage 81007337 BTW-id NL 0035.18.113.B87

Foto's





Pitch Makelaars Sassenheim

Hortuslaan 6a
2171 CK SASSENHEIM
Tel: +31 252 211 690

Pitch Makelaars Voorhout

Oosthoutplein 9
2215 VM VOORHOUT
Tel: +31 252 769 132

info@pitchmakelaars.nl www.pitchmakelaars.nl KvK 's-Gravenhage 81007337 BTW-id NL 0035.18.113.B87

Foto's

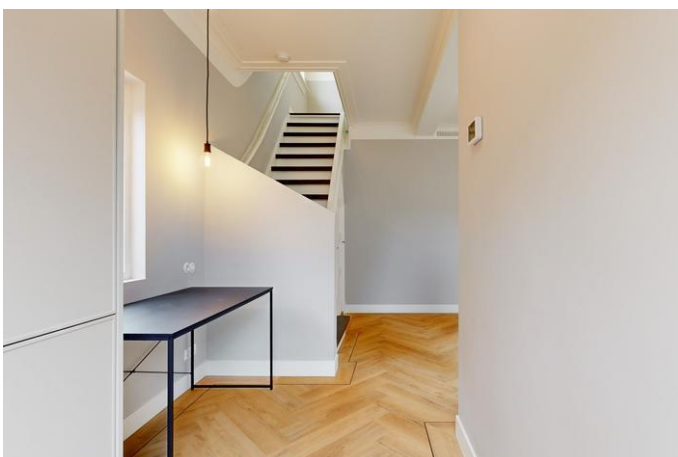
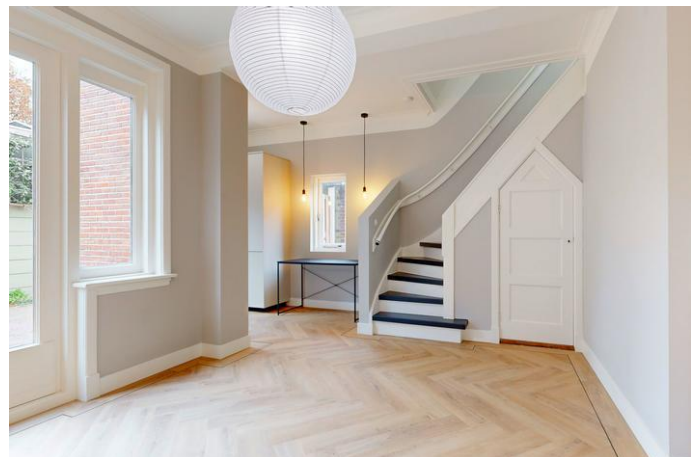



Pitch Makelaars Sassenheim

Hortuslaan 6a
2171 CK SASSENHEIM
Tel: +31 252 211 690

Pitch Makelaars Voorhout

Oosthoutplein 9
2215 VM VOORHOUT
Tel: +31 252 769 132

info@pitchmakelaars.nl www.pitchmakelaars.nl KvK 's-Gravenhage 81007337 BTW-id NL 0035.18.113.B87

Foto's

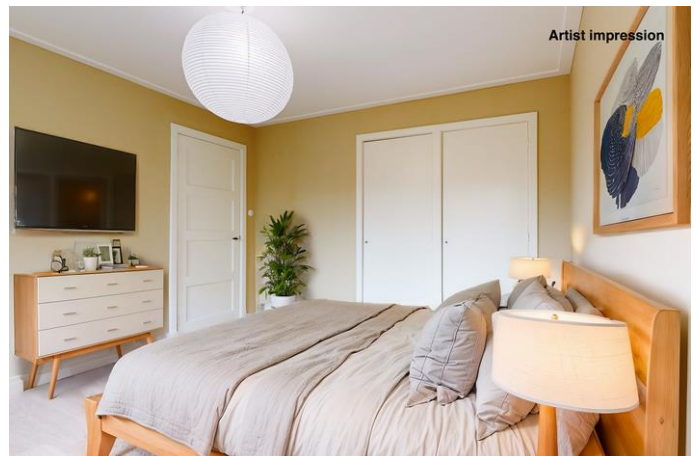



Pitch Makelaars Sassenheim

Hortuslaan 6a
2171 CK SASSENHEIM
Tel: +31 252 211 690

Pitch Makelaars Voorhout

Oosthoutplein 9
2215 VM VOORHOUT
Tel: +31 252 769 132

info@pitchmakelaars.nl www.pitchmakelaars.nl KvK 's-Gravenhage 81007337 BTW-id NL 0035.18.113.B87

Foto's





Pitch Makelaars Sassenheim

Hortuslaan 6a
2171 CK SASSENHEIM
Tel: +31 252 211 690

Pitch Makelaars Voorhout

Oosthoutplein 9
2215 VM VOORHOUT
Tel: +31 252 769 132

info@pitchmakelaars.nl www.pitchmakelaars.nl KvK 's-Gravenhage 81007337 BTW-id NL 0035.18.113.B87

Foto's





Pitch Makelaars Sassenheim

Hortuslaan 6a
2171 CK SASSENHEIM
Tel: +31 252 211 690

Pitch Makelaars Voorhout

Oosthoutplein 9
2215 VM VOORHOUT
Tel: +31 252 769 132

info@pitchmakelaars.nl www.pitchmakelaars.nl KvK 's-Gravenhage 81007337 BTW-id NL 0035.18.113.B87

Foto's

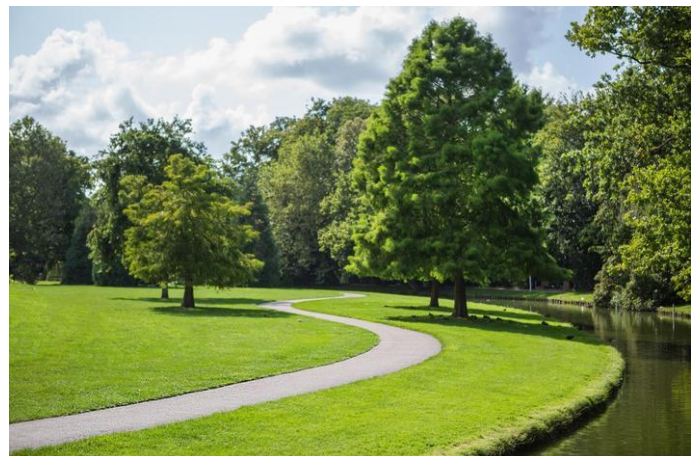

Energie label

Energie label woningen	Registratienummer 269071325	Datum registratie 13-12-2023	Geldig tot 06-12-2033	Status Definitief
------------------------	--------------------------------	---------------------------------	--------------------------	----------------------

Deze woning heeft energielabel **A⁺**



Isolatie	Installaties	Hoofdsysteem	Verbetering aanbevolen?	
1 Gevels	7 Verwarming	Warmtepomp	nee	ja
2 Gevelpanelen	8 Warm water	Warmtepomp	nee	ja
3 Daken	9 Zonneboiler	Niet aanwezig	nee	ja
4 Vloeren	10 Ventilatie	Natuurlijke ventilatie via ramen en/of roosters	nee	ja
5 Ramen	11 Koeling	Niet aanwezig	nee	n.t.b.
6 Buitendeuren	12 Zonnepanelen	Aanwezig	nee	ja

Deze woning wordt niet verwarmd via een aardgas aansluiting

Warmtebehoefte in de wintermaanden Laag Gemiddeld Hoog	Risico op hoge binnentemperaturen in de zomermaanden Laag Hoog	Aandeel hernieuwbare energie 53,1 %
---	---	--

Toelichtingen en aanbevelingen vindt u op pagina 2 en verder

Over deze woning

Adres
Parklaan 118
2171EJ Sassenheim
BAG-ID: 152501000005913

Detailaanduiding

Bouwjaar 1935
Compactheid 1,94
Vloeroppervlakte 112 m²

Woningtype
Twee-onder-één kap

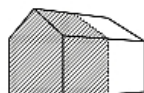

Opmamedetails

Naam JK Jhingur
Examnummer 7298.7652.1443

Certificaathouder
PrioGreen Group B.V.

Inschrijfnummer SKGIKOB 012505
KvK-nummer 80623581

Certificerende instelling
SKGIKOB

Soort opname
Basisopname



Plattegrond



Plattegrond

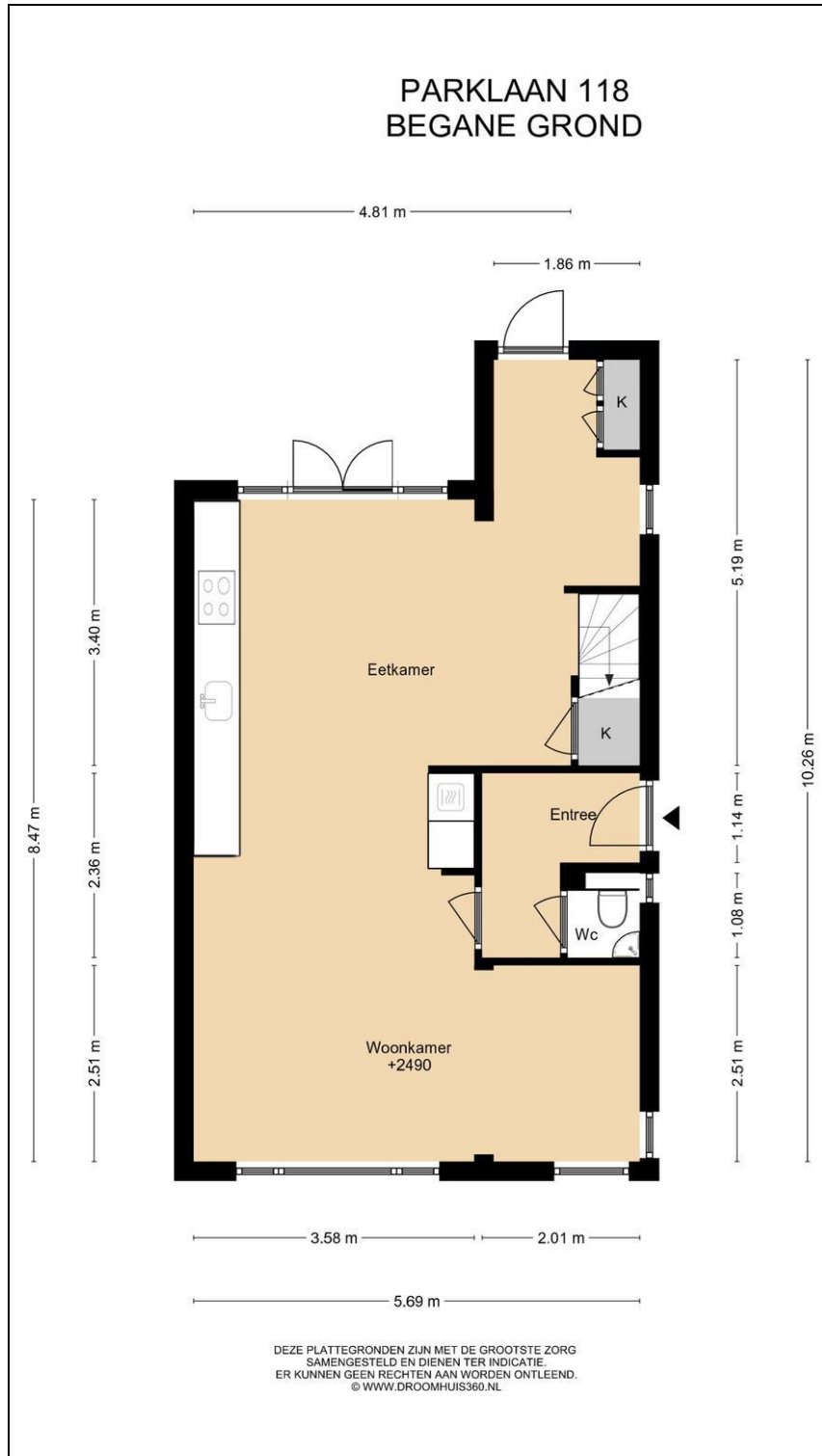

Plattegrond



Plattegrond

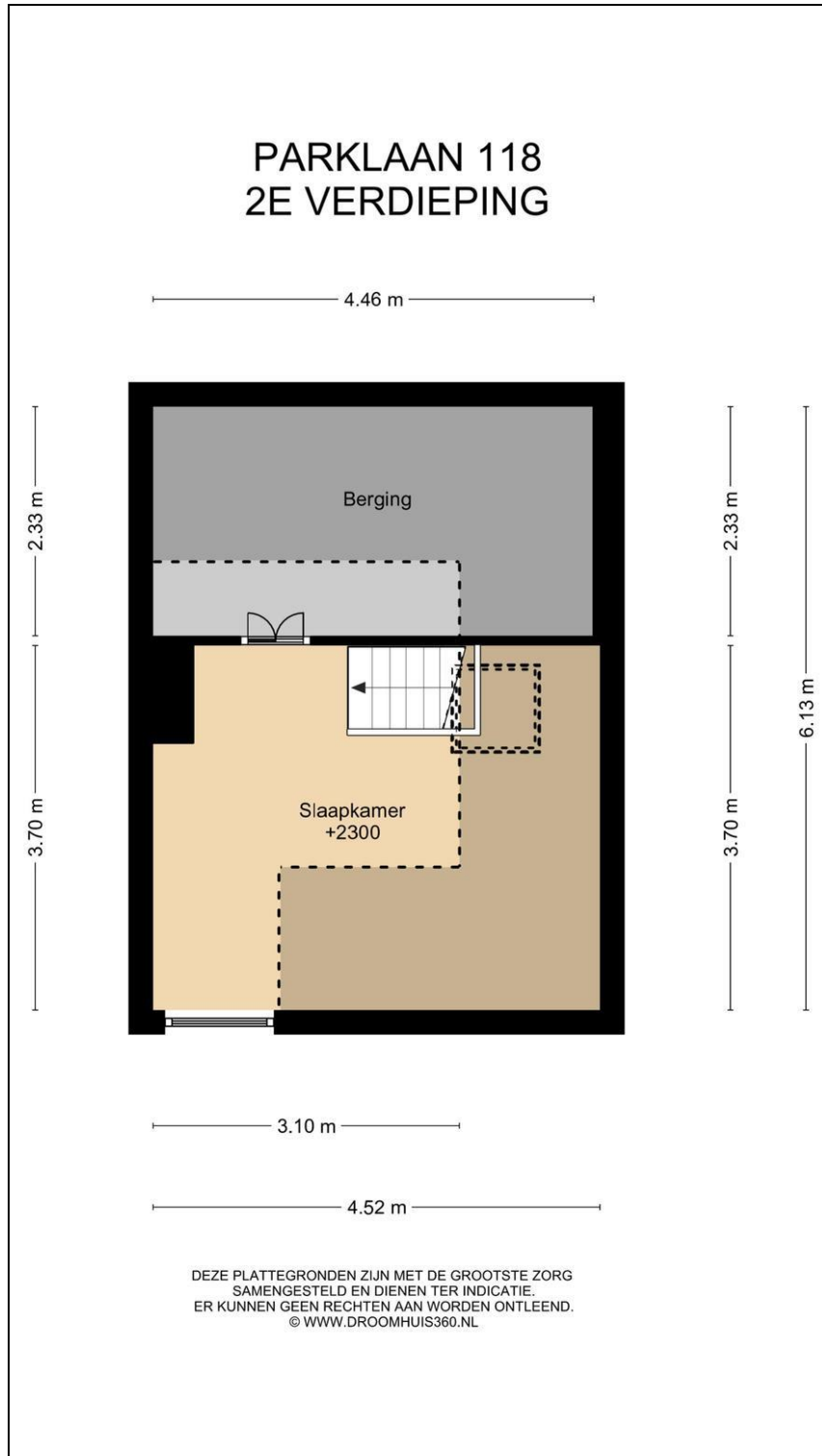



Lijst van zaken

	Blijft achter	Gaat mee	Kan worden overgenomen	n.v.t.
Woning				
Interieur				
Verlichting, te weten:				
- Inbouwspots/dimmers	<input checked="" type="checkbox"/>	<input type="checkbox"/>	<input type="checkbox"/>	<input type="checkbox"/>
- Opbouwspots/armaturen/lampen/dimmers	<input checked="" type="checkbox"/>	<input type="checkbox"/>	<input type="checkbox"/>	<input type="checkbox"/>
- Losse (hang)lampen	<input checked="" type="checkbox"/>	<input type="checkbox"/>	<input type="checkbox"/>	<input type="checkbox"/>
-	<input type="checkbox"/>	<input type="checkbox"/>	<input type="checkbox"/>	<input checked="" type="checkbox"/>
(Losse)kasten, legplanken, te weten:				
-	<input type="checkbox"/>	<input type="checkbox"/>	<input type="checkbox"/>	<input checked="" type="checkbox"/>
Raamdecoratie/zonwering binnen, te weten:				
- Gordijnrails	<input type="checkbox"/>	<input type="checkbox"/>	<input type="checkbox"/>	<input checked="" type="checkbox"/>
- Gordijnen	<input type="checkbox"/>	<input type="checkbox"/>	<input type="checkbox"/>	<input checked="" type="checkbox"/>
- Overgordijnen	<input type="checkbox"/>	<input type="checkbox"/>	<input type="checkbox"/>	<input checked="" type="checkbox"/>
- Vitrages	<input type="checkbox"/>	<input type="checkbox"/>	<input type="checkbox"/>	<input checked="" type="checkbox"/>
- Rolgordijnen	<input type="checkbox"/>	<input type="checkbox"/>	<input type="checkbox"/>	<input checked="" type="checkbox"/>
- Lamellen	<input type="checkbox"/>	<input type="checkbox"/>	<input type="checkbox"/>	<input checked="" type="checkbox"/>
- Jaloezieën	<input checked="" type="checkbox"/>	<input type="checkbox"/>	<input type="checkbox"/>	<input type="checkbox"/>
- (Losse) horren/rolhorren	<input type="checkbox"/>	<input type="checkbox"/>	<input type="checkbox"/>	<input checked="" type="checkbox"/>
-	<input type="checkbox"/>	<input type="checkbox"/>	<input type="checkbox"/>	<input checked="" type="checkbox"/>
Vloerdecoratie, te weten:				
- Vloerbedekking	<input type="checkbox"/>	<input type="checkbox"/>	<input type="checkbox"/>	<input checked="" type="checkbox"/>
- Parketvloer	<input type="checkbox"/>	<input type="checkbox"/>	<input type="checkbox"/>	<input checked="" type="checkbox"/>
- Houten vloer(delen)	<input type="checkbox"/>	<input type="checkbox"/>	<input type="checkbox"/>	<input checked="" type="checkbox"/>
- Laminaat	<input checked="" type="checkbox"/>	<input type="checkbox"/>	<input type="checkbox"/>	<input type="checkbox"/>
- Plavuizen	<input type="checkbox"/>	<input type="checkbox"/>	<input type="checkbox"/>	<input checked="" type="checkbox"/>
- PVC visgraad	<input type="checkbox"/>	<input type="checkbox"/>	<input type="checkbox"/>	<input checked="" type="checkbox"/>
-	<input type="checkbox"/>	<input type="checkbox"/>	<input type="checkbox"/>	<input checked="" type="checkbox"/>
(Voorzet) openhaard met toebehoren	<input type="checkbox"/>	<input type="checkbox"/>	<input type="checkbox"/>	<input checked="" type="checkbox"/>
Allesbrander	<input type="checkbox"/>	<input type="checkbox"/>	<input type="checkbox"/>	<input checked="" type="checkbox"/>
Houtkachel	<input type="checkbox"/>	<input type="checkbox"/>	<input type="checkbox"/>	<input checked="" type="checkbox"/>
(Gas)kachels	<input type="checkbox"/>	<input type="checkbox"/>	<input type="checkbox"/>	<input checked="" type="checkbox"/>
Designradiator(en)	<input type="checkbox"/>	<input type="checkbox"/>	<input type="checkbox"/>	<input checked="" type="checkbox"/>
Radiatorafwerking	<input type="checkbox"/>	<input type="checkbox"/>	<input type="checkbox"/>	<input checked="" type="checkbox"/>
Overig, te weten:				
- Spiegelwanden	<input type="checkbox"/>	<input type="checkbox"/>	<input type="checkbox"/>	<input checked="" type="checkbox"/>
- Schilderij ophangstelsysteem	<input type="checkbox"/>	<input type="checkbox"/>	<input type="checkbox"/>	<input checked="" type="checkbox"/>
-	<input type="checkbox"/>	<input type="checkbox"/>	<input type="checkbox"/>	<input checked="" type="checkbox"/>



Pitch Makelaars Sassenheim

Hortuslaan 6a
2171 CK SASSENHEIM
Tel: +31 252 211 690

Pitch Makelaars Voorhout

Oosthoutplein 9
2215 VM VOORHOUT
Tel: +31 252 769 132

info@pitchmakelaars.nl www.pitchmakelaars.nl KvK 's-Gravenhage 81007337 BTW-id NL 0035.18.113.B87

	Blijft achter	Gaat mee	Kan worden overgenomen	n.v.t.
Keuken				
Keukenblok (met bovenkasten)	<input checked="" type="checkbox"/>	<input type="checkbox"/>	<input type="checkbox"/>	<input type="checkbox"/>
Keuken (inbouw)apparatuur, te weten:				
- Kookplaat	<input checked="" type="checkbox"/>	<input type="checkbox"/>	<input type="checkbox"/>	<input type="checkbox"/>
- (Gas)fornuis	<input type="checkbox"/>	<input type="checkbox"/>	<input type="checkbox"/>	<input checked="" type="checkbox"/>
- Afzuigkap	<input type="checkbox"/>	<input type="checkbox"/>	<input type="checkbox"/>	<input checked="" type="checkbox"/>
- Combi-oven/combimagnetron	<input checked="" type="checkbox"/>	<input type="checkbox"/>	<input type="checkbox"/>	<input type="checkbox"/>
- Koel-vriescombinatie	<input checked="" type="checkbox"/>	<input type="checkbox"/>	<input type="checkbox"/>	<input type="checkbox"/>
- Vaatwasser	<input checked="" type="checkbox"/>	<input type="checkbox"/>	<input type="checkbox"/>	<input type="checkbox"/>
- Quooker	<input type="checkbox"/>	<input type="checkbox"/>	<input type="checkbox"/>	<input checked="" type="checkbox"/>
- Koffiezetapparaat	<input type="checkbox"/>	<input type="checkbox"/>	<input type="checkbox"/>	<input checked="" type="checkbox"/>
- Vaatwasser	<input checked="" type="checkbox"/>	<input type="checkbox"/>	<input type="checkbox"/>	<input type="checkbox"/>
-	<input type="checkbox"/>	<input type="checkbox"/>	<input type="checkbox"/>	<input checked="" type="checkbox"/>
Keukenaccessoires, te weten:				
-	<input type="checkbox"/>	<input type="checkbox"/>	<input type="checkbox"/>	<input checked="" type="checkbox"/>
Sanitair/sauna				
Toilet met de volgende toebehoren:				
- Toilet	<input checked="" type="checkbox"/>	<input type="checkbox"/>	<input type="checkbox"/>	<input type="checkbox"/>
- Toilethouder	<input checked="" type="checkbox"/>	<input type="checkbox"/>	<input type="checkbox"/>	<input type="checkbox"/>
- Toiletborstel(houder)	<input type="checkbox"/>	<input type="checkbox"/>	<input type="checkbox"/>	<input checked="" type="checkbox"/>
- Fontein	<input checked="" type="checkbox"/>	<input type="checkbox"/>	<input type="checkbox"/>	<input type="checkbox"/>
Badkamer met de volgende toebehoren:				
- Ligbad	<input checked="" type="checkbox"/>	<input type="checkbox"/>	<input type="checkbox"/>	<input type="checkbox"/>
- Jacuzzi/whirlpool	<input type="checkbox"/>	<input type="checkbox"/>	<input type="checkbox"/>	<input checked="" type="checkbox"/>
- Douche (cabine/scherm)	<input checked="" type="checkbox"/>	<input type="checkbox"/>	<input type="checkbox"/>	<input type="checkbox"/>
- Wastafelmeubel	<input checked="" type="checkbox"/>	<input type="checkbox"/>	<input type="checkbox"/>	<input type="checkbox"/>
- Toilet	<input checked="" type="checkbox"/>	<input type="checkbox"/>	<input type="checkbox"/>	<input type="checkbox"/>
- Toilethouder	<input checked="" type="checkbox"/>	<input type="checkbox"/>	<input type="checkbox"/>	<input type="checkbox"/>
- Toiletborstel(houder)	<input type="checkbox"/>	<input type="checkbox"/>	<input type="checkbox"/>	<input checked="" type="checkbox"/>
Exterieur/installaties/veiligheid/energiebesparing				
Schotel/antenne	<input type="checkbox"/>	<input type="checkbox"/>	<input type="checkbox"/>	<input checked="" type="checkbox"/>
Brievbus	<input type="checkbox"/>	<input type="checkbox"/>	<input type="checkbox"/>	<input checked="" type="checkbox"/>
Kluis	<input type="checkbox"/>	<input type="checkbox"/>	<input type="checkbox"/>	<input checked="" type="checkbox"/>
(Voordeur)bel	<input checked="" type="checkbox"/>	<input type="checkbox"/>	<input type="checkbox"/>	<input type="checkbox"/>
Alarminstallatie	<input type="checkbox"/>	<input type="checkbox"/>	<input type="checkbox"/>	<input checked="" type="checkbox"/>
(Veiligheids)sloten en overige inbraakpreventie	<input type="checkbox"/>	<input type="checkbox"/>	<input type="checkbox"/>	<input checked="" type="checkbox"/>
Rookmelders	<input checked="" type="checkbox"/>	<input type="checkbox"/>	<input type="checkbox"/>	<input type="checkbox"/>
(Klok)thermostaat	<input checked="" type="checkbox"/>	<input type="checkbox"/>	<input type="checkbox"/>	<input type="checkbox"/>
Airconditioning	<input type="checkbox"/>	<input type="checkbox"/>	<input type="checkbox"/>	<input checked="" type="checkbox"/>



Pitch Makelaars Sassenheim

Hortuslaan 6a
2171 CK SASSENHEIM
Tel: +31 252 211 690

Pitch Makelaars Voorhout

Oosthoutplein 9
2215 VM VOORHOUT
Tel: +31 252 769 132

info@pitchmakelaars.nl www.pitchmakelaars.nl KvK 's-Gravenhage 81007337 BTW-id NL 0035.18.113.B87

	Blijft achter	Gaat mee	Kan worden overgenomen	n.v.t.
Warmwatervoorziening, te weten:				
- CV-installatie	<input checked="" type="checkbox"/>	<input type="checkbox"/>	<input type="checkbox"/>	<input type="checkbox"/>
- Boiler	<input type="checkbox"/>	<input type="checkbox"/>	<input type="checkbox"/>	<input checked="" type="checkbox"/>
- Geiser	<input type="checkbox"/>	<input type="checkbox"/>	<input type="checkbox"/>	<input checked="" type="checkbox"/>
- Keukenboiler	<input checked="" type="checkbox"/>	<input type="checkbox"/>	<input type="checkbox"/>	<input type="checkbox"/>
- Warmtepomp	<input checked="" type="checkbox"/>	<input type="checkbox"/>	<input type="checkbox"/>	<input type="checkbox"/>
- Zonnepanelen	<input checked="" type="checkbox"/>	<input type="checkbox"/>	<input type="checkbox"/>	<input type="checkbox"/>
Screens	<input type="checkbox"/>	<input type="checkbox"/>	<input type="checkbox"/>	<input checked="" type="checkbox"/>
Rolluiken	<input type="checkbox"/>	<input type="checkbox"/>	<input type="checkbox"/>	<input checked="" type="checkbox"/>
Zonwering buiten	<input type="checkbox"/>	<input type="checkbox"/>	<input type="checkbox"/>	<input checked="" type="checkbox"/>
<hr/>				
Telefoonaansluiting/internetaansluiting	<input type="checkbox"/>	<input type="checkbox"/>	<input type="checkbox"/>	<input checked="" type="checkbox"/>
Veiligheidsschakelaar wasautomaat	<input type="checkbox"/>	<input type="checkbox"/>	<input type="checkbox"/>	<input checked="" type="checkbox"/>
Waterslot wasautomaat	<input type="checkbox"/>	<input type="checkbox"/>	<input type="checkbox"/>	<input checked="" type="checkbox"/>
Zonnepanelen	<input checked="" type="checkbox"/>	<input type="checkbox"/>	<input type="checkbox"/>	<input type="checkbox"/>
Oplaadpunt elektrische auto	<input type="checkbox"/>	<input type="checkbox"/>	<input type="checkbox"/>	<input checked="" type="checkbox"/>
<hr/>				
Tuin				
<i>Inrichting</i>				
Tuinaanleg/bestrating	<input checked="" type="checkbox"/>	<input type="checkbox"/>	<input type="checkbox"/>	<input type="checkbox"/>
Beplanting	<input checked="" type="checkbox"/>	<input type="checkbox"/>	<input type="checkbox"/>	<input type="checkbox"/>
	<input type="checkbox"/>	<input type="checkbox"/>	<input type="checkbox"/>	<input checked="" type="checkbox"/>
<hr/>				
<i>Verlichting/installaties</i>				
Buitenverlichting	<input checked="" type="checkbox"/>	<input type="checkbox"/>	<input type="checkbox"/>	<input type="checkbox"/>
Tijd- of schemerschakelaar/bewegingsmelder	<input type="checkbox"/>	<input type="checkbox"/>	<input type="checkbox"/>	<input checked="" type="checkbox"/>
	<input type="checkbox"/>	<input type="checkbox"/>	<input type="checkbox"/>	<input checked="" type="checkbox"/>
<hr/>				
<i>Bebouwing</i>				
Tuinhuis/buitenberging	<input checked="" type="checkbox"/>	<input type="checkbox"/>	<input type="checkbox"/>	<input type="checkbox"/>
Kasten/werkbank in tuinhuis/berging	<input type="checkbox"/>	<input type="checkbox"/>	<input type="checkbox"/>	<input checked="" type="checkbox"/>
<hr/>				
Overig				
Overige tuin, te weten:				
- (Sier)hek	<input type="checkbox"/>	<input type="checkbox"/>	<input type="checkbox"/>	<input checked="" type="checkbox"/>
- Vlaggenmast(houder)	<input type="checkbox"/>	<input type="checkbox"/>	<input type="checkbox"/>	<input checked="" type="checkbox"/>
-	<input type="checkbox"/>	<input type="checkbox"/>	<input type="checkbox"/>	<input checked="" type="checkbox"/>
<hr/>				
Overig				
Zijn er zaken die geen eigendom zijn van verkoper omdat er sprake is van een leasecontract of huurcontract.	Ja	Nee	Gaat mee	Moet worden overgenomen
CV	<input type="checkbox"/>	<input checked="" type="checkbox"/>	<input type="checkbox"/>	<input type="checkbox"/>
Boiler	<input type="checkbox"/>	<input checked="" type="checkbox"/>	<input type="checkbox"/>	<input type="checkbox"/>
Zonnepanelen	<input type="checkbox"/>	<input checked="" type="checkbox"/>	<input type="checkbox"/>	<input type="checkbox"/>



Pitch Makelaars Sassenheim

Hortuslaan 6a
2171 CK SASSENHEIM
Tel: +31 252 211 690

Pitch Makelaars Voorhout

Oosthoutplein 9
2215 VM VOORHOUT
Tel: +31 252 769 132

info@pitchmakelaars.nl www.pitchmakelaars.nl KvK 's-Gravenhage 81007337 BTW-id NL 0035.18.113.B87

Vragenlijst voor de verkoop van een woning

DEEL B

1 Bijzonderheden

- a. Zijn er nadat u het perceel in eigendom hebt gekregen nog andere, eventuele aanvullende notariële of onderhandse akten opgesteld met betrekking tot het perceel? **Nee**
- b. Zijn er mondelinge of schriftelijke afspraken gemaakt over aangrenzende percelen? (Denk hierbij aan regelingen voor het gebruik van een poort, schuur, garage, tuin, overeenkomsten met meerdere burens, toezeggingen, erfafscheidingen.) **Nee**
- c. Wijken de huidige terreinafscheidingen af van de kadastrale eigendomsgrenzen? (Denk hierbij ook aan strookjes grond van de gemeente die u in gebruik heeft, of grond van u die gebruikt wordt door de burens.) **Niet bekend**
- d. Is een gedeelte van de woning, schuur, garage of schutting gebouwd op grond van de burens of andersom? **Niet bekend**
- e. Heeft u grond van derden in gebruik? **Niet bekend**
- f. Rusten er 'bijzondere lasten en beperkingen' op de woning en/of het perceel? **Ja**
- g. Is de Wet voorkeursrecht gemeenten van toepassing? **Nee**
- h. Is er een anti-speculatiebeding en/of zelfbewoningsplicht van toepassing op de woning? **Nee**
- i. Is er sprake van een beschermd stads- of dorpsgezicht of loopt er een procedure tot aanwijzing daartoe? **Nee**
Is er sprake van een gemeentelijk-, provinciaal-of rijksmonument of loopt er een procedure tot aanwijzing daartoe? **Nee**
Is er volgens het bestemmingsplan sprake van een beeldbepalend of karakteristiek object? **Nee**
- j. Is er sprake (geweest) van ruilverkaveling? **Nee**
- k. Is er sprake van onteigening? **Nee**
- l. Is de woning of de grond geheel of gedeeltelijk verhuurd of bij anderen in gebruik? **Nee**
- m. Is er over de woning een geschil/procedures gaande, al dan niet bij de rechter, huurcommissie of een andere instantie?(bijvoorbeeld onteigening/kwesties met burens, zoals erfdienstbaarheden, recht van overpad, erfafscheidingen e.d.) **Nee**
- n. Is er bezwaar gemaakt tegen de waardebeschikking WOZ? **Nee**
- o. Zijn er door de overheid of nutsbedrijven verbeteringen of herstellingen voorgeschreven of aangekondigd die nog niet naar behoren zijn uitgevoerd? **Nee**
- p. Zijn er in het verleden subsidies of premies verstrekt die bij verkoop van de woning voor een deel kunnen worden teruggevorderd? **Nee**
- q. Is de woning onbewoonbaar verklaard of in het verleden ooit onbewoonbaar verklaard geweest? **Nee**
- r. Is er bij verkoop sprake van een omzetbelastingheffing? **Nee**
- s. Hoe gebruikt u de woning nu? (Bijvoorbeeld woning, praktijk, winkel, opslag) : **De woning heeft tijdens renovatie leeg gestaan, en staat nu ook leeg.**
Is dat gebruik volgens de gemeente toegestaan? **Ja**



Pitch Makelaars Sassenheim

Hortuslaan 6a
2171 CK SASSENHEIM
Tel: +31 252 211 690

Pitch Makelaars Voorhout

Oosthoutplein 9
2215 VM VOORHOUT
Tel: +31 252 769 132

info@pitchmakelaars.nl www.pitchmakelaars.nl KvK 's-Gravenhage 81007337 BTW-id NL 0035.18.113.B87

2 Gevels

- a. Is er sprake (geweest) van vochtdoorslag of aanhoudend vochtige plekken op de gevels? **Nee**
- b. Zijn er (gerepareerde) scheuren/beschadigingen in/aan de gevels aanwezig? **Nee**
- c. Zijn de gevels tijdens de bouw geïsoleerd? **Nee**
Is er sprake van volledige isolatie? **Ja**
- d. Zijn de gevels ooit gereinigd? **Ja**
Zo ja, volgens welke methode en wanneer? : **Hogedruk en water**

3 Dak(en)

- a. Hoe oud zijn de daken ongeveer? Platte daken: : **Dakbedekking van de platte daken zijn nieuw**
Overige daken: : **Niet bekend, niet nieuw in ieder geval**
- b. Heeft u last van daklekkages (gehad)? **Ja**
Zo ja, waar? : **De schoorsteen had vochtdoorslag. De schoorsteen op het dak is gereinigd en geïmpregneerd en de ogen zijn opnieuw gedaan.**
- c. Zijn er in het verleden gebreken geconstateerd aan de dakconstructie zoals scheve, doorbuigende, krakende, beschadigde en/of aangetaste dakdelen? **Nee**
- d. Heeft u het dak al eens (gedeeltelijk) laten vernieuwen c.q. laten repareren? **Nee**
- e. Is het dak tijdens de bouw geïsoleerd? Platte daken: **Ja**
Overige daken: **Ja**
Zo ja, wanneer heeft de isolatie plaatsgevonden en : **Glaswol 202**
met welk isolatiemateriaal?
Heeft u een certificaat of bewijs van het na-isoleren? **Ja**
Is er sprake van volledige isolatie? Platte daken: **Ja**
Overige daken: **Ja**
- f. Zijn de regenwaterafvoeren lek of verstopt? **Nee**
- g. Zijn de dakgoten lek of verstopt? **Nee**

4 Kozijnen, ramen en deuren

- a. Van welk materiaal zijn de buitenkozijnen gemaakt? : **Hout**
(bijvoorbeeld hout, kunststof of aluminium of een andersoortig materiaal)
- b. Wanneer zijn de buitenkozijnen, ramen en deuren : **Recent, 2024**
voor het laatst geschilderd?
Is dit gebeurd door een erkend schildersbedrijf? **Nee**
- c. Functioneren alle scharnieren en sloten? **Ja**
- d. Zijn voor alle afsluitbare deuren, ramen etc. sleutels aanwezig? **Ja**
- e. Is er sprake van isolerende beglazing? **Ja**
Zo ja, welk type glas? : **HR++**
Is er sprake van isolerende beglazing in de gehele woning? **Ja**



Pitch Makelaars Sassenheim

Hortuslaan 6a
2171 CK SASSENHEIM
Tel: +31 252 211 690

Pitch Makelaars Voorhout

Oosthoutplein 9
2215 VM VOORHOUT
Tel: +31 252 769 132

info@pitchmakelaars.nl www.pitchmakelaars.nl KvK 's-Gravenhage 81007337 BTW-id NL 0035.18.113.B87

5 Vloeren, plafonds en wanden

- a. Is er sprake (geweest) van vochtdoorslag of optrekkend vocht op de vloeren, plafonds en/of wanden? **Nee**
- b. Is er sprake (geweest) van schimmelvorming op de vloeren, plafonds en/of wanden? **Nee**
- c. Zijn er (gerepareerde) of (verborgen) scheuren en/of beschadigingen in/aan vloeren, plafonds en/of wanden aanwezig? **Nee**
- d. Hebben zich in het verleden problemen voorgedaan met de afwerkingen? (Bijvoorbeeld loszittend tegelwerk, loslatend behang of spuitwerk, holklinkend of loszittend stucwerk, etc.) **Nee**
- e. Is er sprake (geweest) van gebreken aan de vloerconstructie, zoals scheve, doorbuigende, krakende, beschadigde en/of aangetaste vloerdelen? **Nee**
- f. Is er sprake van vloerisolatie? **Ja**
Zo ja, wanneer heeft de isolatie van de vloer plaatsgevonden en met welk isolatiemateriaal? : **Vloer op begane grond is recent vervangen door ongeveer 40 cm schuimbeton.**
Heeft u een certificaat of bewijs van het na-isoleren? **Ja**
Is er sprake van volledige isolatie? **Ja**

6 Fundering, kruipruimte en kelder

- a. Is er sprake (geweest) van gebreken aan de fundering? **Nee**
- b. Is de kruipruimte toegankelijk? **Nee**
- c. Is er sprake van vochtdoorslag door de kelderwand? **Nee**
Zo ja of soms, toelichting: : **Bij lange**
- d. Is de grondwaterstand in de afgelopen jaren waarneembaar gewijzigd of is er sprake van wateroverlast geweest? **Nee**

7 Installaties

- a. Wat voor warmte-installatie(s) is/zijn er aanwezig in de woning? : **Warmtepomp in combinatie met gas CV ketel, keukenboiler**
Is/zijn de installatie(s) eigendom? **Ja**
Merk van de installatie(s): : **CV Ketel ; AWB Warmtepomp ; Intergas Keukenboiler ; niet bekend**
Type(nummer) van de installatie(s): : **AWB Thermomaster VR**
Installatiedatum van de installatie(s): : **CV Ketel ; 2012 Warmtepomp ; 2024 Keukenboiler ; 2024**
Op welke datum is/zijn deze installatie(s) voor het laatst onderhouden? : **2024**
Is het onderhoud uitgevoerd door een erkend bedrijf? **Ja**
Zo ja, door wie? : **Bernard Schulte, Klimatechniek Oostzaan**
- b. Zijn er de afgelopen tijd zaken opgevallen ten aanzien van de installatie(s)? **Nee**
- c. Zijn er radiatoren die niet warm worden? **Nee**
- d. Zijn er radiatoren of (water)leidingen die lekken? **Nee**
- e. Zijn er radiatoren of (water)leidingen die ooit zijn bevroren? **Nee**
- f. Heeft u vloerverwarming in de woning? **Ja**
warm water: **Ja**



Pitch Makelaars Sassenheim

Hortuslaan 6a
2171 CK SASSENHEIM
Tel: +31 252 211 690

Pitch Makelaars Voorhout

Oosthoutplein 9
2215 VM VOORHOUT
Tel: +31 252 769 132

info@pitchmakelaars.nl www.pitchmakelaars.nl KvK 's-Gravenhage 81007337 BTW-id NL 0035.18.113.B87

Waar bevindt zich de elektrische vloerverwarming? : **Badkamer**

Waar bevindt zich de vloerverwarming met warm water? : **Begane grond**

- g. Zijn er vertrekken die niet (goed) warm worden? **Nee**
- h. Heeft de woning zonnepanelen die uw eigendom zijn? **Ja**
Heeft de woning zonnepanelen die worden gehuurd of geleased? **Nee**
Hoeveel zonnepanelen zijn er aanwezig? Aantal: **13**
Zo ja, blijven de zonnepanelen achter? **Ja**
Wat is de capaciteit van één zonnepaneel? : **430**
(De capaciteit van zonnepanelen wordt uitgedrukt in Wattpiek (Wp). Bijvoorbeeld één zonnepaneel levert 390 Wp.
Functioneren alle zonnepanelen? **Ja**
Wat is het merk/ type van de zonnepanelen? : **Niet bekend**
Maakt u gebruik van een app om de opbrengst van de zonnepanelen te bekijken? **Ja**
Zo ja, welke? : **Enphase**
In welk jaar zijn de zonnepanelen geplaatst en door wie? Jaar : **2023**
Installateur: : **Erena Elektro**
Is de btw over het aankoopbedrag teruggevraagd van de belastingdienst? **Ja**
Hoeveel stroom heeft u het afgelopen jaar opgewekt? Jaar : **Niet bekend**
Aantal kWh: : **Niet bekend omdat er geen vaste internet verbinding is.**
Hoe lang zit er nog fabrieksgarantie op de zonnepanelen? : **Ja**
Zijn de zonnepanelen aangeschaft met subsidie? **Nee**
- i. In welk jaar zijn voor het laatst de aanwezige schoorsteenkanalen/rookgasafvoeren geveegd/gereinigd? : **NVT**
- j. Wanneer heeft u de aanwezige schoorsteenkanalen voor het laatst gebruikt? : **NVT**
Is de trek van aanwezige schoorsteenkanalen goed? **Niet bekend**
- k. Zijn er onderdelen van de elektrische installatie vernieuwd? (onder de elektrische installatie wordt verstaan alle elektra leidingen/ schakelaars stopcontacten, meterkast e.d.) **Ja**
Zo ja, wanneer en welke onderdelen? : **De complete installatie, groepenkast, leidingen, stopcontacten, schakelaars.**
Zijn er gebreken aan de elektrische installatie? **Nee**
- l. Is er een laadpaal aanwezig voor een elektrische auto? **Nee**
- m. Is er mechanische ventilatie of een soortgelijk systeem aanwezig? **Ja**
Zo ja, functioneert dit systeem naar behoren? **Ja**
Hoe oud is dit systeem ongeveer? : **Uit 2024**
- n. Is er een domoticasysteem of een soortgelijk systeem aanwezig? (Een domoticasysteem bedient de **Nee**



Pitch Makelaars Sassenheim

Hortuslaan 6a
2171 CK SASSENHEIM
Tel: +31 252 211 690

Pitch Makelaars Voorhout

Oosthoutplein 9
2215 VM VOORHOUT
Tel: +31 252 769 132

info@pitchmakelaars.nl www.pitchmakelaars.nl KvK 's-Gravenhage 81007337 BTW-id NL 0035.18.113.B87

verwarming, verlichting, verwarming, audio, ventilatie e.d. automatisch)

- o. Zijn er rookmelders op iedere verdieping aanwezig? **Ja**
Zo ja, hoe oud zijn de rookmelders ongeveer? : **2024**

8 Sanitair, riolering en keuken

- a. Zijn er beschadigingen aan wastafels, douche, bad, toiletten, gootstenen en kranen? **Nee**
- b. Hoe oud is de badkamer ongeveer? : **Nieuw, 2024**
- c. Lopen de afvoeren van wastafels, douche, bad, toiletten, gootstenen en kranen goed door? **Ja**
- d. Is de woning aangesloten op het gemeentelijke riool? **Ja**
- e. Zijn er gebreken (geweest) aan de riolering, zoals breuken, stankoverlast, lekkages, etc.? **Nee**
- f. Is er een andere voorziening, zoals een septictank, beerput of dergelijk aanwezig? **Nee**
- g. Van welk jaar dateert de keukenopstelling ongeveer? : **2024**
- h. Van welk jaar dateert de inbouwapparatuur ongeveer? : **2024**
Functioneert alle inbouwapparatuur? **Ja**
- i. Heeft u een kokend water kraan? (bijvoorbeeld een Quooker kraan of een soortgelijke kraan) **Nee**

x

9 Diversen

- a. Wat is het bouwjaar van de woning? : **1935**
- b. Zijn er asbesthoudende materialen in/op de woning/ bijgebouw(en) aanwezig? (bijvoorbeeld asbest zeil, een asbestplaat die onder en/of achter de CV ketel is geplaatst, asbesthoudend isolatiemateriaal om de verwarmingsbuis, asbesthoudend koord bij oude cv-ketels/gaskachels, asbestgolfplaten e.d.) **Ja**
Zo ja, welke en waar? : **In de oude keuken was de zijkant van een keukenkastje van asbest, deze was vastgeschroefd en gelijmd aan de buitenmuur. Omdat dit een enkelsteens muurtje is, wilde ik daar een voorzetwand plaatsen. Omdat het wegbreken van het asbest meer kwaad dan goed zou doen heb ik de plaat op de muur laten zitten. Het was in goede staat en niet brokkelig o.i.d.**
- c. Blijft er in de woning zeil achter, al dan niet vastgelijmd, dat is aangeschaft tussen 1955 en 1982? **Nee**
- d. Is er sprake van loden leidingen in de woning? **Nee**
- e. Is er een Japanse duizendknoop aanwezig in de tuin? **Nee**
- f. Is er in puin/asbest afval in de grond/tuin aanwezig? **Niet bekend**
- g. Heeft u elders lekkages gehad? (dus los van het dak/ sanitair/ riolering) **Nee**
- h. Is de grond verontreinigd? **Niet bekend**
- i. Is er een olietank aanwezig of aanwezig geweest? **Niet bekend**
- j. Is er sprake van overlast door ongedierte in of (rond)om de woning? (Denk aan muizen, ratten, kakkerlakken, etc.) **Nee**
- k. Is de woning aangetast door houtworm, boktor, ander ongedierte of zwam? **Nee**
- l. Is er sprake van chlorideschade (betonrot)? **Nee**

**Pitch Makelaars Sassenheim**

Hortuslaan 6a
2171 CK SASSENHEIM
Tel: +31 252 211 690

Pitch Makelaars Voorhout

Oosthoutplein 9
2215 VM VOORHOUT
Tel: +31 252 769 132

info@pitchmakelaars.nl www.pitchmakelaars.nl KvK 's-Gravenhage 81007337 BTW-id NL 0035.18.113.B87

- m. Hebben er verbouwingen en/of bijbouwingen plaatsgevonden in en/of om de woning? **Ja**
Zo ja, welke ver-/bijbouwingen? : **De woning en de garage/schuur zijn totaal gerenoveerd. Op begane grond is een muur verwijderd en een steunbalk geplaatst. De houten vloer met balken verwijderd en nieuwe betonvloer gestort. Vloerverwarming op begane grond. Badkamer is verplaatst van de achterkant naar de voorkant van het huis. Zolder heeft een dakraam gekregen en is geïsoleerd en afgetimmerd.**
Zo ja, in welk jaartal? : **2023/2024**
Zo ja, door welk bedrijf zijn deze uitgevoerd? : **Verschillende aannemers en klussers.**
- n. Zijn er verbouwingen of uitbreidingen uitgevoerd zonder omgevingsvergunning (voorheen bouwvergunning)? **Niet bekend**
- o. Is er sprake van glasvezel internet? **Ja**
- p. Bent u in het bezit van een definitief energieprestatiecertificaat/energielabel? **Ja**
Zo ja, welke label? : **A+**

10 Vaste lasten

- a. Hoeveel betaalde u voor de laatste aanslag onroerendezaakbelasting? **Niet bekend**
- b. Wat is de WOZ-waarde? **€ 482.000**
Peiljaar? : **2023**
- c. Hoeveel betaalde u voor de laatste aanslag waterschapslasten? **€ 368**
Belastingjaar? : **2024**
- d. Hoeveel betaalde u voor de laatste aanslag gemeentelijke belastingen? (zoals rioolheffing en afvalstoffenheffing e.d.) **Niet bekend**
- e. Welke voorschotbedragen betaalt u maandelijks aan de nutsbedrijven? Gas: **Niet bekend**
Elektra: **Niet bekend**
Water: **Niet bekend**
- f. Zijn er lease- en/of huurkoopcontracten? **Nee**
- g. Als er sprake is van erfpacht of opstalrecht hoe hoog is dan de canon per jaar? **Nee**
- h. Heeft u alle gemeentelijke belastingen die u verschuldigd bent al betaald? **Ja**
- i. Heeft u, om in de straat te parkeren, een parkeervergunning nodig? **Nee**

11 Garanties

- a. Zijn er lopende onderhoudscontracten en/of garantieregelingen overdraagbaar aan de koper? **Ja**
(Zoals dakbedekking, cv-installatie, dubbele beglazing, etc.)
Zo ja, welke? : **Garanties voor warmtepomp, zonnepanelen en keukenapparatuur**



Pitch Makelaars Sassenheim

Hortuslaan 6a
2171 CK SASSENHEIM
Tel: +31 252 211 690

Pitch Makelaars Voorhout

Oosthoutplein 9
2215 VM VOORHOUT
Tel: +31 252 769 132

info@pitchmakelaars.nl www.pitchmakelaars.nl KvK 's-Gravenhage 81007337 BTW-id NL 0035.18.113.B87

Wij zijn Pitch en doen het graag anders !



Dé makelaar die je kiest als je op zoek bent naar een niet-traditionele makelaar.

Wil je een makelaar met een originele aanpak ? Dan maken wij graag kennis met je.

Open en eerlijke communicatie. We begrijpen dat je alle ins en outs wilt weten en het liefst er zelf met je neus bovenop zit. Dat zouden wij ook doen. Daarom bespreken, delen en Pitchen we gewoon alles met je. We heten niet voor niets Pitch Makelaars.

Bevlogen vakidioten die het maximale uit zichzelf willen halen en liever niet een, maar twee stappen extra zetten voor het beste resultaat. En we beschikken allemaal over een gezonde dosis humor (al valt de kwaliteit ervan soms nog wel te betwisten)

We zijn er (bijna) altijd, maar nog net geen 24/7. We helpen je graag snel en professioneel, en dus ook gewoon buiten kantooruren.

Dat is, volgens ons, het minste dat je mag verwachten. Gewoon goede service is voor ons zo vanzelfsprekend dat we het eigenlijk bijna niet zouden willen vermelden. We helpen je zoals we zelf geholpen willen worden. Gewoon omdat dat normaal is.

Bel ons gewoon even als je een niet-traditionele oplossing zoekt !

Wat heb je te verliezen...?



Pitch Makelaars Sassenheim

Hortuslaan 6a
2171 CK SASSENHEIM
Tel: +31 252 211 690

Pitch Makelaars Voorhout

Oosthoutplein 9
2215 VM VOORHOUT
Tel: +31 252 769 132

info@pitchmakelaars.nl www.pitchmakelaars.nl KvK 's-Gravenhage 81007337 BTW-id NL 0035.18.113.B87

En nu ?

Bezichtiging

U heeft geen verdere belangstelling; wilt u dit ons even laten weten, zodat wij dit aan onze opdrachtgever kunnen doorgeven.

Enthousiast

U bent enthousiast en wilt eventueel graag kopen:

Kent u uw hypotheekmogelijkheden?

- indien u wenst kan Pitch Makelaars u hierbij adviseren (0252-211690)
- zijn er voor deze aankoop vergunningen vereist?
- zo ja, ga na of u hiervoor in aanmerking komt

Een bod uitbrengen

Indien u bovengenoemde zaken bent nagegaan, weet u of het voor u zinvol is om een bod uit te brengen. Het uitbrengen van zowel een mondeling als een schriftelijk bod is bindend.

Pitch Makelaars zal uw bod overbrengen en bespreken met de eigenaar. Wordt het door u uitgebrachte bod door de eigenaar geaccepteerd, dan is er sprake van een koopovereenkomst.

Het is belangrijk dat u in uw bod die factoren opneemt, die voor u van belang zijn zoals:

- het verkrijgen van een hypotheek
- het verkrijgen van een vestigingsvergunning
- een opsomming van de roerende zaken waarvan u wilt dat ze bij de aankoop achterblijven

Onderhandelingen

Het is mogelijk dat het door u uitgebrachte bod niet direct door de verkoper wordt geaccepteerd. Pitch Makelaars zal dan namens de verkoper met u in onderhandeling treden. Op het moment dat beide partijen het met elkaar eens worden over het bedrag en de voorwaarden, dan is er sprake van een koopovereenkomst.

Koopovereenkomst

Als er een koopovereenkomst tot stand is gekomen wordt vervolgens door Pitch Makelaars een koopakte opgemaakt. Nadat de koopakte door zowel koper als verkoper is goedgekeurd en ondertekend, wordt deze naar de notaris gestuurd.

Waarborgsom

De notaris zal u (de koper) enkele dagen nadat hij de koopakte heeft ontvangen, verzoeken tot het storten van de waarborgsom of het stellen van een bankgarantie.

Hypotheek

Als de koopakte is getekend dient u zo spoedig mogelijk de hypotheek aan te vragen. De bank zal eventueel een taxatierapport verlangen. Overleg met uw hypotheekadviseur wie dit rapport mag maken.

Transportakte

Op het moment dat de datum van het transport nadert, ontvangt u een uitnodiging van de notaris om de transportakte te komen tekenen. Op deze dag vindt dus de feitelijke eigendomsoverdracht plaats.

Ondanks het feit dat deze brochure met alle zorg is samengesteld kunnen er geen rechten aan worden ontleend



PITCH MAKELAARS

Oosthoutplein 9, 2215VM Voorhout
Hortusplein 6A, 2171CK Sassenheim

+31 252 211 690 info@pitchmakelaars.nl

Zo kan het namelijk ook...

