



Pitch Makelaars Sassenheim

Hortuslaan 6a  
2171 CK SASSENHEIM  
Tel: +31 252 211 690

Pitch Makelaars Voorhout

Oosthoutplein 9  
2215 VM VOORHOUT  
Tel: +31 252 769 132

info@pitchmakelaars.nl www.pitchmakelaars.nl KvK 's-Gravenhage 81007337 BTW-id NL 0035.18.113.B87



## Angelenhorst 19 b, 2171 VL Sassenheim

**Vraagprijs € 339.000,00 kosten koper**



Pitch Makelaars Sassenheim

Hortuslaan 6a  
2171 CK SASSENHEIM  
Tel: +31 252 211 690

Pitch Makelaars Voorhout

Oosthoutplein 9  
2215 VM VOORHOUT  
Tel: +31 252 769 132

info@pitchmakelaars.nl www.pitchmakelaars.nl KvK 's-Gravenhage 81007337 BTW-id NL 0035.18.113.B87

## Wat?

'Goed onderhouden, smaakvol en modern 3-kamerappartement op de tweede etage van een kleinschalig complex in Sassenheim op loopafstand van het gezellige centrum'

Dit lichte en zeer verzorgde appartement ligt in een rustige en opvallend groene omgeving. De wijk 'de Horsten' kent een mooie diversiteit aan bebouwing en bewoners waardoor het er aangenaam wonen is. Het kleinschalige complex bestaat uit acht appartementen waar nummer 19B een mooi uitzicht heeft, veel licht, twee ruime slaapkamers en een fijn balkon.

Het appartement biedt een fijne functionaliteit gecombineerd met een aangename, moderne sfeer. De centrale hal geeft toegang tot alle vertrekken van het appartement waaronder een toilet met fonteintje, een praktische vaste kast, de badkamer met douche en wastafel en de twee slaapkamers. Ook de ruime en lichte woonkamer met grote ramen is toegankelijk vanuit de hal en heeft aan de voorzijde een mooi uitzicht de Angelenhorst in, terwijl aan de achterzijde zicht is op de groenstrook en de aangrenzende bollenvelden.

De living heeft een overzichtelijke indeling met ruimte voor een riante zithoek en een grote eettafel. In de oorspronkelijke indeling was er aan de achterzijde een derde slaapkamer gesitueerd. Deze is, wanneer gewenst, gemakkelijk terug te brengen. Vanuit de centrale hal is eveneens de keuken bereikbaar die is uitgevoerd in een neutrale kleurstelling en voorzien van diverse apparatuur waaronder een gaskookplaat, afzuigkap, vaatwasser, koelkast, aparte vriezer en een combi-oven. Bovendien is er voldoende werk- en kastruimte en bevinden zich hier de aansluiting voor de wasmachine en droger. De grote slaapkamer heeft een rustige ligging aan de achterzijde. De tweede slaapkamer heeft een vaste kast en toegang tot het Oostelijk georiënteerde balkon aan de voorzijde. Dit is een heerlijke plek om 's ochtends te genieten van de eerste zonnestralen in alle privacy, rust en comfort van je eigen huis.

Gelegen in een gewilde wijk van Sassenheim omringd door groene parken, bollenvelden, speeltuintjes, basisscholen, het fijne centrum en diverse sport- en recreatiemogelijkheden. Op loopafstand liggen diverse bushaltes en in minder dan 10 fietsminuten is het treinstation van Sassenheim bereikbaar wat zorgt voor een snelle bereikbaarheid van bijvoorbeeld Leiden, Amsterdam en Schiphol.

Bijzonderheden:

- 3-kamerappartement in de gewilde wijk de Horsten in Sassenheim
- Ruimtelijke appartement met twee balkons en 2 grote slaapkamers (voorheen 3)
- Drempelloze visgraatvloer in smaakvolle kleurstelling in het gehele appartement
- Aan de achterzijde gelegen aan een groenstrook en bollenvelden
- Veel faciliteiten op loopafstand waaronder het gezellige centrum
- Voldoende parkeergelegenheid in de omgeving

De oplevering is in overleg.



Pitch Makelaars Sassenheim

Hortuslaan 6a  
2171 CK SASSENHEIM  
Tel: +31 252 211 690

Pitch Makelaars Voorhout

Oosthoutplein 9  
2215 VM VOORHOUT  
Tel: +31 252 769 132

info@pitchmakelaars.nl www.pitchmakelaars.nl KvK 's-Gravenhage 81007337 BTW-id NL 0035.18.113.B87

## Kenmerken

<b>Vraagprijs</b>	: € 339.000,00 kosten koper
<b>Soort</b>	: Appartement
<b>Open portiek</b>	: Nee
<b>Aantal kamers</b>	: 3 kamers waarvan 2 slaapkamer(s)
<b>Inhoud woning</b>	: 223 m <sup>3</sup>
<b>Gebruiksoppervlakte woonfunctie</b>	: 73 m <sup>2</sup>
<b>Soort appartement</b>	: Portiekflat
<b>Bouwjaar</b>	: 1965
<b>Ligging</b>	: Aan park, aan rustige weg, in woonwijk, vrij uitzicht, beschutte ligging
<b>Tuin</b>	: Geen tuin
<b>Garage</b>	: Geen garage
<b>Energielabel</b>	: B
<b>Verwarming</b>	: C.V.-Ketel
<b>Isolatie</b>	: Dakisolatie, Dubbel glas
<b>Voorzieningen</b>	: TV kabel
<b>C.V.-ketel</b>	: Remeha (Gas gestookt combiketel uit 2021, eigendom)

## Locatie

Angelenhorst 19 b  
2171 VL SASSENHEIM





Pitch Makelaars Sassenheim

Hortuslaan 6a

2171 CK SASSENHEIM

Tel: +31 252 211 690

Pitch Makelaars Voorhout

Oosthoutplein 9

2215 VM VOORHOUT

Tel: +31 252 769 132

info@pitchmakelaars.nl www.pitchmakelaars.nl KvK 's-Gravenhage 81007337 BTW-id NL 0035.18.113.B87

## Foto's

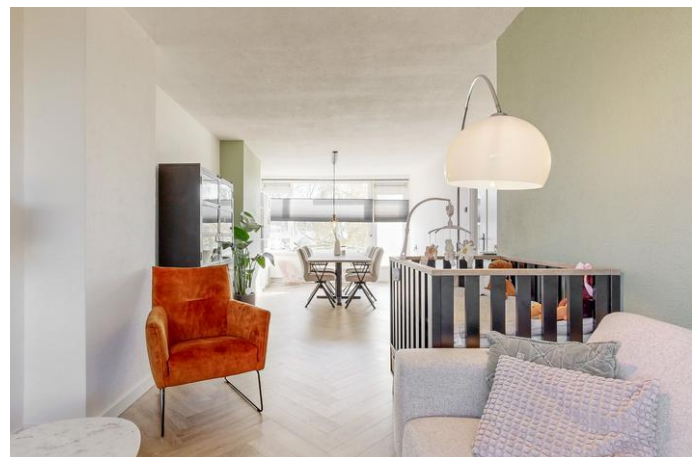
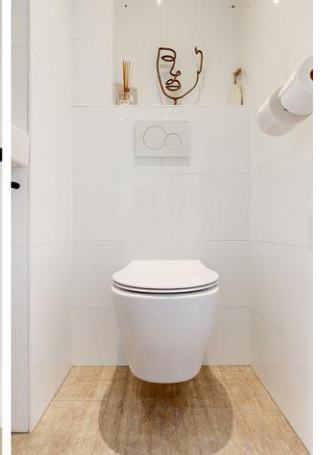
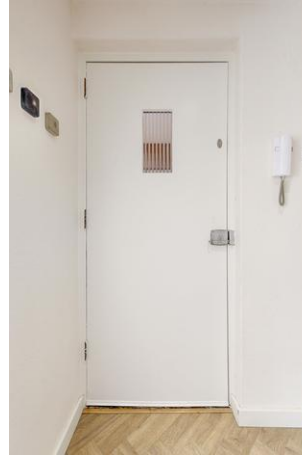



Pitch Makelaars Sassenheim

Hortuslaan 6a  
2171 CK SASSENHEIM  
Tel: +31 252 211 690

Pitch Makelaars Voorhout

Oosthoutplein 9  
2215 VM VOORHOUT  
Tel: +31 252 769 132

info@pitchmakelaars.nl www.pitchmakelaars.nl KvK 's-Gravenhage 81007337 BTW-id NL 0035.18.113.B87

## Foto's





Pitch Makelaars Sassenheim

Hortuslaan 6a

2171 CK SASSENHEIM

Tel: +31 252 211 690

Pitch Makelaars Voorhout

Oosthoutplein 9

2215 VM VOORHOUT

Tel: +31 252 769 132

info@pitchmakelaars.nl www.pitchmakelaars.nl KvK 's-Gravenhage 81007337 BTW-id NL 0035.18.113.B87

## Foto's





Pitch Makelaars Sassenheim

Hortuslaan 6a  
2171 CK SASSENHEIM  
Tel: +31 252 211 690

Pitch Makelaars Voorhout

Oosthoutplein 9  
2215 VM VOORHOUT  
Tel: +31 252 769 132

info@pitchmakelaars.nl www.pitchmakelaars.nl KvK 's-Gravenhage 81007337 BTW-id NL 0035.18.113.B87

## Foto's





Pitch Makelaars Sassenheim

Hortuslaan 6a  
2171 CK SASSENHEIM  
Tel: +31 252 211 690

Pitch Makelaars Voorhout

Oosthoutplein 9  
2215 VM VOORHOUT  
Tel: +31 252 769 132

info@pitchmakelaars.nl www.pitchmakelaars.nl KvK 's-Gravenhage 81007337 BTW-id NL 0035.18.113.B87

## Foto's





## Plattegrond



## Plattegrond

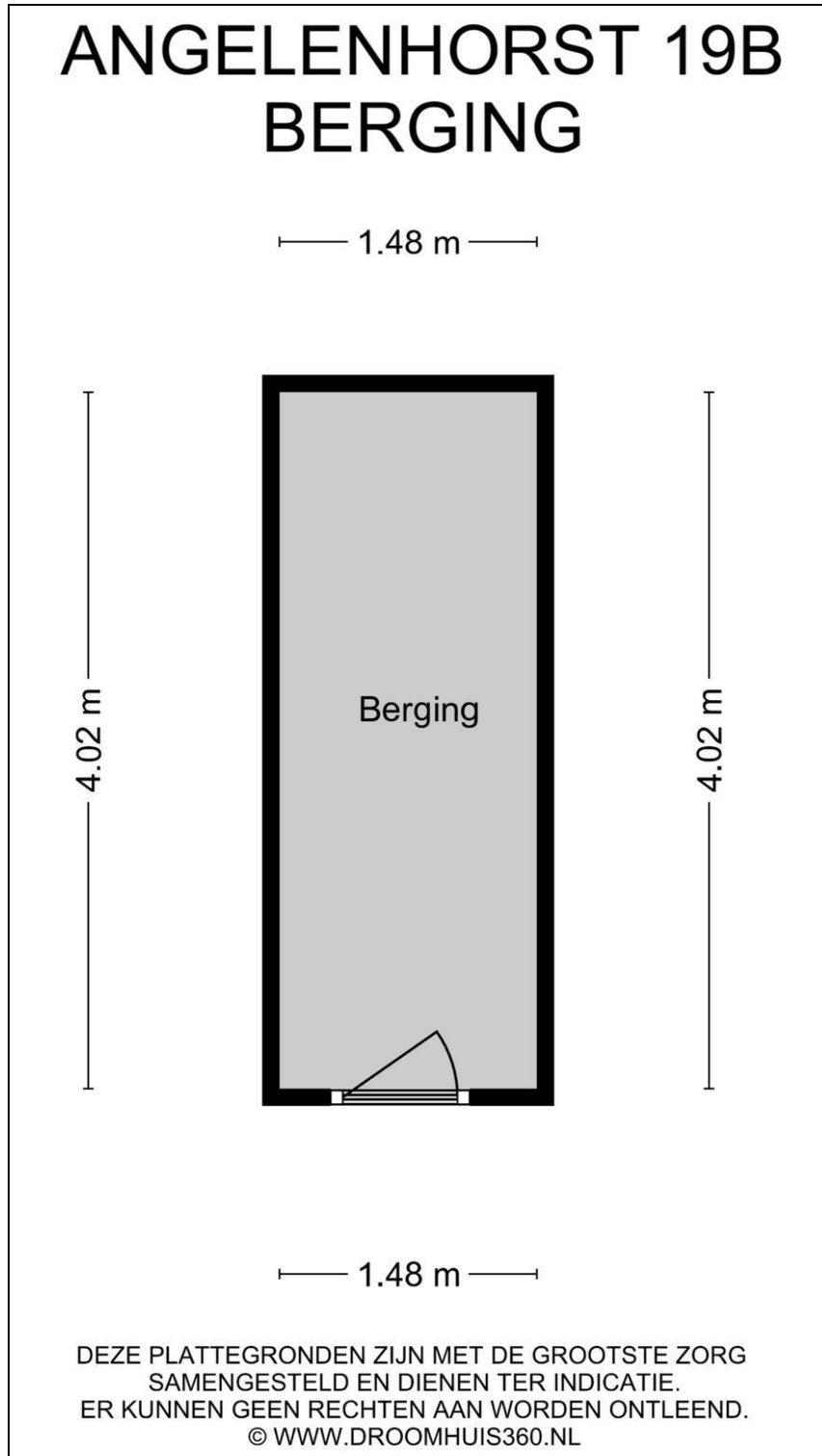



Pitch Makelaars Sassenheim

Hortuslaan 6a  
2171 CK SASSENHEIM  
Tel: +31 252 211 690

Pitch Makelaars Voorhout

Oosthoutplein 9  
2215 VM VOORHOUT  
Tel: +31 252 769 132

info@pitchmakelaars.nl www.pitchmakelaars.nl KvK 's-Gravenhage 81007337 BTW-id NL 0035.18.113.B87

## Lijst van zaken

	Blijft achter	Gaat mee	Kan worden overgenomen	n.v.t.
<b>Woning</b>				
<b>Interieur</b>				
Verlichting, te weten:				
- Inbouwspots/dimmers	<input checked="" type="checkbox"/>	<input type="checkbox"/>	<input type="checkbox"/>	<input type="checkbox"/>
- Opbouwspots/armaturen/lampen/dimmers	<input type="checkbox"/>	<input type="checkbox"/>	<input checked="" type="checkbox"/>	<input type="checkbox"/>
- Losse (hang)lampen	<input type="checkbox"/>	<input checked="" type="checkbox"/>	<input type="checkbox"/>	<input type="checkbox"/>
-	<input type="checkbox"/>	<input type="checkbox"/>	<input type="checkbox"/>	<input checked="" type="checkbox"/>
(Losse)kasten, legplanken, te weten:				
-	<input type="checkbox"/>	<input type="checkbox"/>	<input type="checkbox"/>	<input checked="" type="checkbox"/>
-	<input type="checkbox"/>	<input type="checkbox"/>	<input type="checkbox"/>	<input checked="" type="checkbox"/>
Raamdecoratie/zonwering binnen, te weten:				
- Gordijnrails	<input checked="" type="checkbox"/>	<input type="checkbox"/>	<input type="checkbox"/>	<input type="checkbox"/>
- Gordijnen	<input type="checkbox"/>	<input type="checkbox"/>	<input type="checkbox"/>	<input checked="" type="checkbox"/>
- Overgordijnen	<input type="checkbox"/>	<input type="checkbox"/>	<input type="checkbox"/>	<input checked="" type="checkbox"/>
- Vitrages	<input type="checkbox"/>	<input type="checkbox"/>	<input type="checkbox"/>	<input checked="" type="checkbox"/>
- Rolgordijnen	<input type="checkbox"/>	<input type="checkbox"/>	<input type="checkbox"/>	<input checked="" type="checkbox"/>
- Lamellen	<input type="checkbox"/>	<input type="checkbox"/>	<input type="checkbox"/>	<input checked="" type="checkbox"/>
- Jaloezieën	<input checked="" type="checkbox"/>	<input type="checkbox"/>	<input type="checkbox"/>	<input type="checkbox"/>
- (Losse) horren/rolhorren	<input type="checkbox"/>	<input type="checkbox"/>	<input type="checkbox"/>	<input checked="" type="checkbox"/>
-	<input type="checkbox"/>	<input type="checkbox"/>	<input type="checkbox"/>	<input checked="" type="checkbox"/>
-	<input type="checkbox"/>	<input type="checkbox"/>	<input type="checkbox"/>	<input checked="" type="checkbox"/>
Vloerdecoratie, te weten:				
- Vloerbedekking	<input type="checkbox"/>	<input type="checkbox"/>	<input type="checkbox"/>	<input checked="" type="checkbox"/>
- Parketvloer	<input type="checkbox"/>	<input type="checkbox"/>	<input type="checkbox"/>	<input checked="" type="checkbox"/>
- Houten vloer(delen)	<input type="checkbox"/>	<input type="checkbox"/>	<input type="checkbox"/>	<input checked="" type="checkbox"/>
- Laminaat	<input checked="" type="checkbox"/>	<input type="checkbox"/>	<input type="checkbox"/>	<input type="checkbox"/>
- Plavuizen	<input type="checkbox"/>	<input type="checkbox"/>	<input type="checkbox"/>	<input checked="" type="checkbox"/>
-	<input type="checkbox"/>	<input type="checkbox"/>	<input type="checkbox"/>	<input checked="" type="checkbox"/>
(Voorzet) openhaard met toebehoren	<input type="checkbox"/>	<input type="checkbox"/>	<input type="checkbox"/>	<input checked="" type="checkbox"/>
Allesbrander	<input type="checkbox"/>	<input type="checkbox"/>	<input type="checkbox"/>	<input checked="" type="checkbox"/>
Houtkachel	<input type="checkbox"/>	<input type="checkbox"/>	<input type="checkbox"/>	<input checked="" type="checkbox"/>
(Gas)kachels	<input type="checkbox"/>	<input type="checkbox"/>	<input type="checkbox"/>	<input checked="" type="checkbox"/>



**Pitch Makelaars Sassenheim**

Hortuslaan 6a  
2171 CK SASSENHEIM  
Tel: +31 252 211 690

**Pitch Makelaars Voorhout**

Oosthoutplein 9  
2215 VM VOORHOUT  
Tel: +31 252 769 132

info@pitchmakelaars.nl www.pitchmakelaars.nl KvK 's-Gravenhage 81007337 BTW-id NL 0035.18.113.B87

	Blijft achter	Gaat mee	Kan worden overgenomen	n.v.t.
Designradiator(en)	<input type="checkbox"/>	<input type="checkbox"/>	<input type="checkbox"/>	<input checked="" type="checkbox"/>
Radiatorafwerking	<input type="checkbox"/>	<input type="checkbox"/>	<input type="checkbox"/>	<input checked="" type="checkbox"/>
Overig, te weten:				
- Spiegelwanden	<input type="checkbox"/>	<input type="checkbox"/>	<input type="checkbox"/>	<input checked="" type="checkbox"/>
- Schilderij ophangstelsysteem	<input type="checkbox"/>	<input type="checkbox"/>	<input type="checkbox"/>	<input checked="" type="checkbox"/>
-	<input type="checkbox"/>	<input type="checkbox"/>	<input type="checkbox"/>	<input checked="" type="checkbox"/>
<b>Keuken</b>				
Keukenblok (met bovenkasten)	<input checked="" type="checkbox"/>	<input type="checkbox"/>	<input type="checkbox"/>	<input type="checkbox"/>
Keuken (inbouw)apparatuur, te weten:				
- Kookplaat	<input checked="" type="checkbox"/>	<input type="checkbox"/>	<input type="checkbox"/>	<input type="checkbox"/>
- (Gas)fornuis	<input type="checkbox"/>	<input type="checkbox"/>	<input type="checkbox"/>	<input checked="" type="checkbox"/>
- Afzuigkap	<input checked="" type="checkbox"/>	<input type="checkbox"/>	<input type="checkbox"/>	<input type="checkbox"/>
- Magnetron	<input type="checkbox"/>	<input type="checkbox"/>	<input type="checkbox"/>	<input checked="" type="checkbox"/>
- Oven	<input type="checkbox"/>	<input type="checkbox"/>	<input type="checkbox"/>	<input checked="" type="checkbox"/>
- Combi-oven/combimagnetron	<input checked="" type="checkbox"/>	<input type="checkbox"/>	<input type="checkbox"/>	<input type="checkbox"/>
- Koelkast	<input type="checkbox"/>	<input type="checkbox"/>	<input type="checkbox"/>	<input checked="" type="checkbox"/>
- Vriezer	<input type="checkbox"/>	<input type="checkbox"/>	<input type="checkbox"/>	<input checked="" type="checkbox"/>
- Koel-vriescombinatie	<input checked="" type="checkbox"/>	<input type="checkbox"/>	<input type="checkbox"/>	<input type="checkbox"/>
- Vaatwasser	<input checked="" type="checkbox"/>	<input type="checkbox"/>	<input type="checkbox"/>	<input type="checkbox"/>
- Quooker	<input type="checkbox"/>	<input type="checkbox"/>	<input type="checkbox"/>	<input checked="" type="checkbox"/>
- Koffiezetapparaat	<input type="checkbox"/>	<input type="checkbox"/>	<input type="checkbox"/>	<input checked="" type="checkbox"/>
-	<input type="checkbox"/>	<input type="checkbox"/>	<input type="checkbox"/>	<input checked="" type="checkbox"/>
-	<input type="checkbox"/>	<input type="checkbox"/>	<input type="checkbox"/>	<input checked="" type="checkbox"/>
Keukenaccessoires, te weten:				
-	<input type="checkbox"/>	<input type="checkbox"/>	<input type="checkbox"/>	<input checked="" type="checkbox"/>
<b>Sanitair/sauna</b>				
Toilet met de volgende toebehoren:				
- Toilet	<input checked="" type="checkbox"/>	<input type="checkbox"/>	<input type="checkbox"/>	<input type="checkbox"/>
- Toilethouder	<input type="checkbox"/>	<input type="checkbox"/>	<input checked="" type="checkbox"/>	<input type="checkbox"/>
- Toiletborstel(houder)	<input type="checkbox"/>	<input checked="" type="checkbox"/>	<input type="checkbox"/>	<input type="checkbox"/>
- Fontein	<input checked="" type="checkbox"/>	<input type="checkbox"/>	<input type="checkbox"/>	<input type="checkbox"/>



Pitch Makelaars Sassenheim

Hortuslaan 6a  
2171 CK SASSENHEIM  
Tel: +31 252 211 690

Pitch Makelaars Voorhout

Oosthoutplein 9  
2215 VM VOORHOUT  
Tel: +31 252 769 132

info@pitchmakelaars.nl www.pitchmakelaars.nl KvK 's-Gravenhage 81007337 BTW-id NL 0035.18.113.B87

	Blijft achter	Gaat mee	Kan worden overgenomen	n.v.t.
-	<input type="checkbox"/>	<input type="checkbox"/>	<input type="checkbox"/>	<input checked="" type="checkbox"/>
-	<input type="checkbox"/>	<input type="checkbox"/>	<input type="checkbox"/>	<input checked="" type="checkbox"/>
<b>Badkamer met de volgende toebehoren:</b>				
- Ligbad	<input type="checkbox"/>	<input type="checkbox"/>	<input type="checkbox"/>	<input checked="" type="checkbox"/>
- Jacuzzi/whirlpool	<input type="checkbox"/>	<input type="checkbox"/>	<input type="checkbox"/>	<input checked="" type="checkbox"/>
- Douche (cabine/scherm)	<input type="checkbox"/>	<input type="checkbox"/>	<input type="checkbox"/>	<input checked="" type="checkbox"/>
- Stoomdouche (cabine)	<input type="checkbox"/>	<input type="checkbox"/>	<input type="checkbox"/>	<input checked="" type="checkbox"/>
- Wastafel	<input checked="" type="checkbox"/>	<input type="checkbox"/>	<input type="checkbox"/>	<input type="checkbox"/>
- Wastafelmeubel	<input checked="" type="checkbox"/>	<input type="checkbox"/>	<input type="checkbox"/>	<input type="checkbox"/>
- Planchet	<input type="checkbox"/>	<input type="checkbox"/>	<input type="checkbox"/>	<input checked="" type="checkbox"/>
- Toiletkast	<input type="checkbox"/>	<input type="checkbox"/>	<input type="checkbox"/>	<input checked="" type="checkbox"/>
- Toilet	<input type="checkbox"/>	<input type="checkbox"/>	<input type="checkbox"/>	<input checked="" type="checkbox"/>
- Toilethouder	<input type="checkbox"/>	<input type="checkbox"/>	<input type="checkbox"/>	<input checked="" type="checkbox"/>
- Toiletborstel(houder)	<input type="checkbox"/>	<input type="checkbox"/>	<input type="checkbox"/>	<input checked="" type="checkbox"/>
-	<input type="checkbox"/>	<input type="checkbox"/>	<input type="checkbox"/>	<input checked="" type="checkbox"/>
-	<input type="checkbox"/>	<input type="checkbox"/>	<input type="checkbox"/>	<input checked="" type="checkbox"/>
Sauna met toebehoren	<input type="checkbox"/>	<input type="checkbox"/>	<input type="checkbox"/>	<input checked="" type="checkbox"/>
	<input type="checkbox"/>	<input type="checkbox"/>	<input type="checkbox"/>	<input checked="" type="checkbox"/>
<b><i>Exterieur/installaties/veiligheid/energiebesparing</i></b>				
Schotel/antenne	<input type="checkbox"/>	<input type="checkbox"/>	<input type="checkbox"/>	<input checked="" type="checkbox"/>
Brievenbus	<input type="checkbox"/>	<input type="checkbox"/>	<input type="checkbox"/>	<input checked="" type="checkbox"/>
Kluis	<input type="checkbox"/>	<input type="checkbox"/>	<input type="checkbox"/>	<input checked="" type="checkbox"/>
(Voordeur)bel	<input checked="" type="checkbox"/>	<input type="checkbox"/>	<input type="checkbox"/>	<input type="checkbox"/>
Alarminstallatie	<input type="checkbox"/>	<input type="checkbox"/>	<input type="checkbox"/>	<input checked="" type="checkbox"/>
(Veiligheids)sloten en overige inbraakpreventie	<input checked="" type="checkbox"/>	<input type="checkbox"/>	<input type="checkbox"/>	<input type="checkbox"/>
Rookmelders	<input checked="" type="checkbox"/>	<input type="checkbox"/>	<input type="checkbox"/>	<input type="checkbox"/>
(Klok)thermostaat	<input checked="" type="checkbox"/>	<input type="checkbox"/>	<input type="checkbox"/>	<input type="checkbox"/>
Airconditioning	<input type="checkbox"/>	<input type="checkbox"/>	<input type="checkbox"/>	<input checked="" type="checkbox"/>
<b>Warmwatervoorziening, te weten:</b>				
- CV-installatie	<input checked="" type="checkbox"/>	<input type="checkbox"/>	<input type="checkbox"/>	<input type="checkbox"/>
- Boiler	<input type="checkbox"/>	<input type="checkbox"/>	<input type="checkbox"/>	<input checked="" type="checkbox"/>
- Geiser	<input type="checkbox"/>	<input type="checkbox"/>	<input type="checkbox"/>	<input checked="" type="checkbox"/>
Screens	<input type="checkbox"/>	<input type="checkbox"/>	<input type="checkbox"/>	<input checked="" type="checkbox"/>
Rolluiken	<input type="checkbox"/>	<input type="checkbox"/>	<input type="checkbox"/>	<input checked="" type="checkbox"/>
Zonwering buiten	<input type="checkbox"/>	<input type="checkbox"/>	<input type="checkbox"/>	<input checked="" type="checkbox"/>
-	<input type="checkbox"/>	<input type="checkbox"/>	<input type="checkbox"/>	<input checked="" type="checkbox"/>
-	<input type="checkbox"/>	<input type="checkbox"/>	<input type="checkbox"/>	<input checked="" type="checkbox"/>
-	<input type="checkbox"/>	<input type="checkbox"/>	<input type="checkbox"/>	<input checked="" type="checkbox"/>
<b>Isolatievoorzieningen (voorzetramen/radiatorfolie etc.), te weten:</b>				
-	<input type="checkbox"/>	<input type="checkbox"/>	<input type="checkbox"/>	<input checked="" type="checkbox"/>
-	<input type="checkbox"/>	<input type="checkbox"/>	<input type="checkbox"/>	<input checked="" type="checkbox"/>



Pitch Makelaars Sassenheim

Hortuslaan 6a  
2171 CK SASSENHEIM  
Tel: +31 252 211 690

Pitch Makelaars Voorhout

Oosthoutplein 9  
2215 VM VOORHOUT  
Tel: +31 252 769 132

info@pitchmakelaars.nl www.pitchmakelaars.nl KvK 's-Gravenhage 81007337 BTW-id NL 0035.18.113.B87

	Blijft achter	Gaat mee	Kan worden overgenomen	n.v.t.
Telefoonaansluiting/internetaansluiting	<input type="checkbox"/>	<input checked="" type="checkbox"/>	<input type="checkbox"/>	<input type="checkbox"/>
Veiligheidsschakelaar wasautomaat	<input type="checkbox"/>	<input type="checkbox"/>	<input type="checkbox"/>	<input checked="" type="checkbox"/>
Waterslot wasautomaat	<input type="checkbox"/>	<input type="checkbox"/>	<input type="checkbox"/>	<input checked="" type="checkbox"/>
Zonnepanelen	<input type="checkbox"/>	<input type="checkbox"/>	<input type="checkbox"/>	<input checked="" type="checkbox"/>
Oplaadpunt elektrische auto	<input type="checkbox"/>	<input type="checkbox"/>	<input type="checkbox"/>	<input checked="" type="checkbox"/>
	<input type="checkbox"/>	<input type="checkbox"/>	<input type="checkbox"/>	<input checked="" type="checkbox"/>
	<input type="checkbox"/>	<input type="checkbox"/>	<input type="checkbox"/>	<input checked="" type="checkbox"/>

## Tuin

### Inrichting

Tuinaanleg/bestrating	<input type="checkbox"/>	<input type="checkbox"/>	<input type="checkbox"/>	<input checked="" type="checkbox"/>
Beplanting	<input type="checkbox"/>	<input type="checkbox"/>	<input type="checkbox"/>	<input checked="" type="checkbox"/>
	<input type="checkbox"/>	<input type="checkbox"/>	<input type="checkbox"/>	<input checked="" type="checkbox"/>

### Verlichting/installaties

Buitenverlichting	<input type="checkbox"/>	<input type="checkbox"/>	<input type="checkbox"/>	<input checked="" type="checkbox"/>
Tijd- of schemerschakelaar/bewegingsmelder	<input type="checkbox"/>	<input type="checkbox"/>	<input type="checkbox"/>	<input checked="" type="checkbox"/>
	<input type="checkbox"/>	<input type="checkbox"/>	<input type="checkbox"/>	<input checked="" type="checkbox"/>

### Bebouwing

Tuinhuis/buitenberging	<input type="checkbox"/>	<input type="checkbox"/>	<input type="checkbox"/>	<input checked="" type="checkbox"/>
Kasten/werkbank in tuinhuis/berging	<input type="checkbox"/>	<input type="checkbox"/>	<input type="checkbox"/>	<input checked="" type="checkbox"/>
(Broei)kas	<input type="checkbox"/>	<input type="checkbox"/>	<input type="checkbox"/>	<input checked="" type="checkbox"/>
	<input type="checkbox"/>	<input type="checkbox"/>	<input type="checkbox"/>	<input checked="" type="checkbox"/>
	<input type="checkbox"/>	<input type="checkbox"/>	<input type="checkbox"/>	<input checked="" type="checkbox"/>

### Overig

Overige tuin, te weten:				
- (Sier)hek	<input type="checkbox"/>	<input type="checkbox"/>	<input type="checkbox"/>	<input checked="" type="checkbox"/>
- Vlaggenmast(houder)	<input checked="" type="checkbox"/>	<input type="checkbox"/>	<input type="checkbox"/>	<input type="checkbox"/>
-	<input type="checkbox"/>	<input type="checkbox"/>	<input type="checkbox"/>	<input checked="" type="checkbox"/>
-	<input type="checkbox"/>	<input type="checkbox"/>	<input type="checkbox"/>	<input checked="" type="checkbox"/>

### Overig

Zijn er zaken die geen eigendom zijn van verkoper omdat er sprake is van een leasecontract of huurcontract. Zo ja, neemt verkoper de zaak mee of wordt het betreffende contract overgenomen?	Ja	Nee	Gaat mee	Moet worden overgenomen
CV	<input type="checkbox"/>	<input checked="" type="checkbox"/>	<input type="checkbox"/>	<input type="checkbox"/>
Boiler	<input type="checkbox"/>	<input checked="" type="checkbox"/>	<input type="checkbox"/>	<input type="checkbox"/>
Zonnepanelen	<input type="checkbox"/>	<input checked="" type="checkbox"/>	<input type="checkbox"/>	<input type="checkbox"/>



Pitch Makelaars Sassenheim

Hortuslaan 6a  
2171 CK SASSENHEIM  
Tel: +31 252 211 690

Pitch Makelaars Voorhout

Oosthoutplein 9  
2215 VM VOORHOUT  
Tel: +31 252 769 132

info@pitchmakelaars.nl www.pitchmakelaars.nl KvK 's-Gravenhage 81007337 BTW-id NL 0035.18.113.B87

## Vragenlijst voor de verkoop van een appartement

### DEEL B

#### 1 Bijzonderheden

- a. Zijn er nadat u het appartement in eigendom hebt gekregen nog andere, eventuele aanvullende notariële of onderhandse akten opgesteld met betrekking tot het appartement? **Nee**
- b. Zijn er mondelinge of schriftelijke afspraken gemaakt over aangrenzende percelen? (Denk hierbij aan regelingen voor het gebruik van een poort, schuur, garage, tuin, overeenkomsten met meerdere burens, toezeggingen, erfafscheidingen.) **Nee**
- c. Wijken de huidige terreinafscheidingen af van de kadastrale eigendomsgrenzen? (Denk hierbij ook aan strookjes grond van de gemeente die u in gebruik heeft, of grond van u die gebruikt wordt door de burens.) **Nee**
- d. Is een gedeelte van uw appartement, schuur, garage of schutting gebouwd op grond van de burens of andersom? **Nee**
- e. Heeft u grond van derden in gebruik? **Nee**
- f. Rusten er voor zover u weet 'bijzondere lasten en beperkingen' op het appartement? ('Bijzondere lasten en beperkingen' kunnen privaatrechtelijke beperkingen zijn zoals (lijdende) erfdienstbaarheden (bijvoorbeeld een recht van overpad), kwalitatieve verplichtingen, kettingbedingen, vruchtgebruik, voorkeursrecht (bijvoorbeeld een eerste recht van koop), opstalrecht, erfpacht, huurkoop. Het kan ook gaan om publiekrechtelijke beperkingen zoals een aanschrijving van de gemeente in het kader van een illegale verbouwing.) **Nee**
- g. Is de Wet voorkeursrecht gemeenten van toepassing? **Nee**
- h. Is er een anti-speculatiebeding en/of zelfbewoningsplicht van toepassing op het appartement? **Nee**
- i. Is er sprake van een beschermd stads- of dorpsgezicht of loopt er een procedure tot aanwijzing daartoe? **Nee**
- Is er sprake van een gemeentelijk-, provinciaal-of rijksmonument of loopt er een procedure tot aanwijzing daartoe? **Nee**
- Is er volgens het bestemmingsplan sprake van een beeldbepalend of karakteristiek object? **Nee**
- j. Is er sprake (geweest) van ruilverkaveling? **Nee**
- k. Is er sprake van onteigening? **Nee**
- l. Is het appartement of de grond geheel of gedeeltelijk verhuurd of bij anderen in gebruik? **Nee**
- m. Behoort de gebruikte berging (of een andere ruimte zoals een garage en/of parkeerplaats) ook volgens de splitsingsakte en de splitsingstekening bij het appartement? (Het komt regelmatig voor dat een in gebruik zijnde berging/garage/parkeerplaats niet de berging is die volgens de splitsingsakte en de splitsingstekening bij het appartement hoort. Men heeft om wat voor reden dan ook de berging geruild. Het is van belang om de berging/garage/parkeerplaats welke conform de splitsingsakte en de splitsingstekening bij het appartement hoort te verkopen) **Ja**
- n. Is er over het appartement een geschil/procedure gaande, al dan niet bij de rechter, huurcommissie of een andere instantie? (bijvoorbeeld onteigening/kwesties met burens, zoals erfdienstbaarheden, recht van overpad, erfafscheidingen e.d.) **Nee**
- o. Is er bezwaar gemaakt tegen de waardebeschikking WOZ? **Nee**
- p. Zijn er door de overheid of nutsbedrijven verbeteringen of herstellingen voorgeschreven of aangekondigd die nog niet naar behoren zijn uitgevoerd? **Nee**
- q. Zijn er in het verleden subsidies of premies verstrekt die bij verkoop van het appartement voor een deel kunnen worden teruggevorderd? **Nee**



#### Pitch Makelaars Sassenheim

Hortuslaan 6a  
2171 CK SASSENHEIM  
Tel: +31 252 211 690

#### Pitch Makelaars Voorhout

Oosthoutplein 9  
2215 VM VOORHOUT  
Tel: +31 252 769 132

info@pitchmakelaars.nl www.pitchmakelaars.nl KvK 's-Gravenhage 81007337 BTW-id NL 0035.18.113.B87

- r. Is het appartement onbewoonbaar verklaard of in het verleden ooit onbewoonbaar verklaard geweest? **Nee**
- s. Is er bij verkoop sprake van een omzetbelastingheffing? **Nee**  
(Bijvoorbeeld omdat het een voormalig bedrijfsonroerendgoed is, of een appartement met praktijkgedeelte, of omdat u pas ingrijpend verbouwd hebt.)
- t. Hoe gebruikt u het appartement nu? : **bewoning**  
(Bijvoorbeeld voor bewoning, praktijk, winkel, opslag.)
- Is dat gebruik volgens de splitsingsakte toegestaan? **Ja**
- Is dat gebruik volgens de gemeente toegestaan? **Ja**

#### 2 Gevels

- a. Is er bij het appartement sprake (geweest) van vochtdoorslag of aanhoudend vochtige plekken op de gevels? **Nee**
- b. Zijn er bij het appartement (gerepareerde) scheuren/beschadigingen in/aan de gevels aanwezig? **Ja**
- c. Zijn de gevels bij het appartement tijdens de bouw geïsoleerd? **Niet bekend**  
Zo nee, zijn de gevels daarna (deels) geïsoleerd? **Nee**  
Is er sprake van volledige isolatie? **Niet bekend**  
Zo nee, welke delen van de gevels zijn er niet geïsoleerd? : **De muren**
- d. Zijn de gevels bij het appartement ooit gereinigd? **Ja**
- a. Hoe oud zijn de daken van het appartementencomplex ongeveer? Platte daken: : **Niet bekend**

#### 3 Dak(en)

- b. Heeft u last van daklekkages (gehad)? **Nee**
- c. Zijn er in het verleden in het appartement gebreken geconstateerd aan de dakconstructie zoals scheve, doorbuigende, krakende, beschadigde en/of aangetaste dakdelen? **Nee**
- d. Is het dak van het appartementencomplex al eens (gedeeltelijk) vernieuwd c.q. gerepareerd? **Ja**
- e. Is het dak van het appartementencomplex tijdens de bouw geïsoleerd? Platte daken: **Niet bekend**  
Overige daken: **Niet bekend**  
Heeft u een certificaat of bewijs van het na-isoleren? **Nee**  
Is er sprake van volledige isolatie? Platte daken: **Niet bekend**  
Overige daken: **Niet bekend**
- f. Zijn de regenwaterafvoeren van het appartement lek of verstopt? **Nee**
- g. Zijn de dakgoten lek of verstopt? **Nee**
- a. Van welk materiaal zijn de buitenkozijnen gemaakt? : **Kunststof**  
(bijvoorbeeld hout, kunststof of aluminium of een andersoortig materiaal)

#### 4 Kozijnen, ramen en deuren

- c. Functioneren alle scharnieren en sloten in het appartement? **Ja**
- d. Zijn voor alle afsluitbare deuren, ramen etc. sleutels aanwezig? **Ja**
- e. Is er sprake van isolerende beglazing in het appartement? **Ja**  
Zo ja, welk type glas? : **HR**  
(bijvoorbeeld HR, HR+, HR++ of HR+++; zie de





#### Pitch Makelaars Sassenheim

Hortuslaan 6a  
2171 CK SASSENHEIM  
Tel: +31 252 211 690

#### Pitch Makelaars Voorhout

Oosthoutplein 9  
2215 VM VOORHOUT  
Tel: +31 252 769 132

info@pitchmakelaars.nl www.pitchmakelaars.nl KvK 's-Gravenhage 81007337 BTW-id NL 0035.18.113.B87

glassponning waarin doorgaans staat vermeld welke type glas er is geplaatst)

Is er sprake van isolerende beglazing in het gehele appartement? **Ja**

f. Is er bij de isolerende beglazing sprake van condensvorming tussen het glas? **Nee**  
(Denk aan lekkende ruiten.)

#### 5 Vloeren, plafonds en wanden

a. Is er in het appartement sprake (geweest) van vochtdoorslag of optrekkend vocht op vloeren, plafonds en/of wanden? **Nee**

b. Is er in het appartement sprake (geweest) van schimmelvorming op de vloeren, plafonds en/of wanden? **Nee**

c. Zijn er in het appartement (gerepareerde) of (verborgen) scheuren en/of beschadigingen in/aan vloeren, plafonds en/of wanden aanwezig? **Nee**

d. Hebben zich in het verleden in het appartement problemen voorgedaan met de afwerkingen? (Bijvoorbeeld loszittend tegelwerk, loslatend behang of spuitwerk, holklinkend of loszittend stucwerk, etc) **Nee**

e. Is er in het appartement sprake (geweest) van gebreken aan de vloerconstructie, zoals scheve, doorbuigende, krakende, beschadigde en/of aangetaste vloerdelen? **Nee**

f. Is er in het appartement sprake van vloerisolatie? **Nee**

a. Is er in het appartement sprake (geweest) van gebreken aan de fundering? **Niet bekend**

#### 6 Kelder, kruipruimte en fundering

b. Is de kruipruimte van het appartement toegankelijk? **Nee**

c. Is er sprake van vochtdoorslag door de kelderwand? **Nee**

d. Is de grondwaterstand in de afgelopen jaren waarneembaar gewijzigd of is er sprake van wateroverlast geweest? **Nee**

a. Wat voor warmte-installatie(s) is/zijn er aanwezig in : **CV installatie** het appartement?  
(bijvoorbeeld cv-installatie, WTW-systeem, WKO-systeem, blokverwarming, (hybride) warmtepomp, airconditioning, zonneboiler, elektrische boiler, pelletkachel dan wel een andere installatie)

#### 7 Installaties

Is/zijn de installatie(s) eigendom? **Ja**

Merk van de installatie(s): **: Remeha 2021**

Type(nummer) van de installatie(s): **: HR combi ketel**

Installatiedatum van de installatie(s): **: 2021**

Op welke datum is/zijn deze installatie(s) voor het laatst onderhouden? **: 2021**

Is het onderhoud uitgevoerd door een erkend bedrijf? **Ja**

Zo ja, door wie? **: Barry van Dam**

b. Zijn er de afgelopen tijd zaken opgevallen ten aanzien van de installatie(s)? **Nee**  
(bijvoorbeeld de cv-installatie moet meer dan 1 keer per jaar bijgevuld worden of de installatie functioneert niet goed)

c. Zijn er radiatoren die niet warm worden? **Nee**

d. Zijn er radiatoren of (water)leidingen die lekken? **Nee**

**Pitch Makelaars Sassenheim**

Hortuslaan 6a  
2171 CK SASSENHEIM  
Tel: +31 252 211 690

**Pitch Makelaars Voorhout**

Oosthoutplein 9  
2215 VM VOORHOUT  
Tel: +31 252 769 132

info@pitchmakelaars.nl www.pitchmakelaars.nl KvK 's-Gravenhage 81007337 BTW-id NL 0035.18.113.B87

- e. Zijn er radiatoren of (water)leidingen die ooit zijn bevroren? **Nee**
- f. Heeft u vloerverwarming in het appartement? **Ja**  
Waar bevindt zich de vloerverwarming? : **Badkamer**
- g. Zijn er vertrekken die niet (goed) warm worden? **Nee**
- h. Heeft het appartementencomplex zonnepanelen? **Nee**
- i. In welk jaar zijn voor het laatst de aanwezige schoorsteenkanalen/rookgasafvoeren geveegd/gereinigd? : **nvt**
- j. Wanneer heeft u de aanwezige schoorsteenkanalen voor het laatst gebruikt? : **nvt**
- k. Zijn er onderdelen van de elektrische installatie vernieuwd? (onder de elektrische installatie wordt verstaan alle elektra leidingen/ schakelaars stopcontacten, meterkast e.d.) **Niet bekend**  
Zijn er gebreken aan de (technische) installaties? **Niet bekend**
- l. Is er een laadpaal aanwezig voor een elektrische auto? **Ja**  
Zo ja, waar bevindt deze zich? : **Einde van de straat**
- m. Is er mechanische ventilatie of een soortgelijk systeem aanwezig? **Nee**
- n. Is er een domoticasysteem of een soortgelijk systeem aanwezig? (Een domoticasysteem bedient de verwarming, verlichting, verwarming, audio, ventilatie e.d. automatisch) **Nee**
- o. Zijn er rookmelders op iedere verdieping aanwezig? **Ja**  
Zo ja, hoe oud zijn de rookmelders ongeveer? : **1 jaar**

**8 Sanitair en riolering**

- a. Zijn er in het appartement beschadigingen aan wastafels, douche, bad, toiletten, gootstenen en kranen? **Nee**
- b. Hoe oud is de badkamer ongeveer? : **Niet bekend**
- c. Lopen de afvoeren van wastafels, douche, bad, toiletten, gootstenen en kranen in het appartement goed door? **Ja**
- d. Is het appartement aangesloten op het gemeentelijke riool? **Ja**
- e. Zijn er in het appartement gebreken (geweest) aan de riolering, zoals breuken, stankoverlast, lekkages, etc.? **Nee**
- f. Is er een andere voorziening, zoals een septictank, beerput of dergelijk aanwezig? **Nee**
- g. Van welk jaar dateert de keukenopstelling ongeveer? : **Niet bekend**
- h. Van welk jaar dateert de inbouwapparatuur ongeveer? : **Niet bekend**  
Functioneert alle inbouwapparatuur? **Ja**
- i. Heeft u een kokend water kraan? (bijvoorbeeld een Quooker kraan of een soortgelijke kraan) **Nee**
- a. Wat is het bouwjaar van het appartement? : **1965**
- b. Zijn er asbesthoudende materialen in het appartement aanwezig? (bijvoorbeeld asbest zeil, een asbestplaat die onder en/of achter de CV ketel is geplaatst, asbesthoudend isolatiemateriaal om de verwarmingsbuis, asbesthoudend koord bij oude cv-ketels/gaskachels, asbestgolfplaten e.d.) **Ja**  
Zo ja, welke en waar? : **Leiding in kledingkast**
- c. Blijft er in het appartement zeil achter, al dan niet vastgelijmd, dat is aangeschaft tussen 1955 en 1982? **Nee**
- d. Is er sprake van loden leidingen in het appartement? **Nee**
- e. Is er een Japanse duizendknoop aanwezig in de (gemeenschappelijke)tuin? (Een Japanse **Nee**



#### Pitch Makelaars Sassenheim

Hortuslaan 6a  
2171 CK SASSENHEIM  
Tel: +31 252 211 690

#### Pitch Makelaars Voorhout

Oosthoutplein 9  
2215 VM VOORHOUT  
Tel: +31 252 769 132

info@pitchmakelaars.nl www.pitchmakelaars.nl KvK 's-Gravenhage 81007337 BTW-id NL 0035.18.113.B87

duizendknoop is een exotische plant, welke moeilijk te verwijderen is. De sterke wortelstokken en stengels van de Japanse duizendknoop zijn in staat om schade te veroorzaken aan gebouwen, leidingen en wegen)

- |  |             |
|--|-------------|
| f. Heeft u elders lekkages gehad? (dus los van het dak/ sanitair/ riolering) | Ja          |
| g. Is de grond van het appartementencomplex verontreinigd?                   | Niet bekend |
| h. Is er een olietank aanwezig of aanwezig geweest?                          | Nee         |

#### 9 Diversen

- |   |          |
|---|----------|
| i. Is er sprake van overlast door ongedierte in of (rond)om het appartement? (Denk aan muizen, ratten, kakkerlakken, etc.)  | Nee      |
| j. Is het appartement aangetast door houtworm, boktor, ander ongedierte of zwam?  | Nee      |
| k. Is er in het appartement sprake van chlorideschade (betonrot)? (betonrot komt vooral voor in kruipruimtes van panden gebouwd tussen 1965 en 1981 die voorzien zijn van betonnen vloerelementen van het merk Kwaaitaal of Manta. Ook andere beton- elementen - bijvoorbeeld balkons - kunnen aangetast zijn.) | Nee      |
| l. Hebben er in het appartement verbouwingen en/of bijbouwingen plaatsgevonden?   | Nee      |
| m. Zijn er in het appartement verbouwingen of uitbreidingen uitgevoerd zonder daartoe benodigde omgevingsvergunning (voorheen bouwvergunning)?  | Nee      |
| n. Zijn er verbouwingen of uitbreidingen uitgevoerd zonder daartoe benodigde toestemming van de VvE?  | Nee      |
| o. Is er sprake van glasvezel internet?   | Ja       |
| p. Bent u in het bezit van een definitief energieprestatiecertificaat/energielabel?<br>Zo ja, welke label? : B  | Ja       |
| a. Hoeveel betaalde u voor de laatste aanslag onroerendezaakbelasting?  | onbekend |
| b. Wat is de WOZ-waarde?<br>Peiljaar? : 01-01-2023  | € 286000 |
| c. Hoeveel betaalde u voor de laatste aanslag waterschapslasten?  | onbekend |
| d. Hoeveel betaalde u voor de laatste aanslag gemeentelijke belastingen? (zoals rioolheffing en afvalstoffenheffing e.d.)   | onbekend |
| e. Welke voorschotbedragen betaalt u maandelijks aan de nutsbedrijven?<br>Elektra en Gas: € 168<br>Water: € 150<br>Wat is uw jaarverbruik voor gas/ elektriciteit en water? Gas (m <sup>3</sup> ): 679<br>Met hoeveel bewoners bewoonde u de woning? Aantal: 3  |          |

#### 10 Vaste lasten

- |   |           |
|---|-----------|
| f. Zijn er lease- en/of huurkoopcontracten? (Bijvoorbeeld keuken, kozijnen, cv-ketel, etc.)   | Nee       |
| g. Als er sprake is van erfpacht of opstalrecht hoe hoog is dan de canon per jaar?  | nvt       |
| h. Heeft u alle gemeentelijke belastingen die u verschuldigd bent al betaald?<br>Zijn er variabele bedragen voor gemeenschappelijke poorten, inritten of terreinen? | Ja<br>Nee |
| i. Heeft u, om in de straat te parkeren, een parkeervergunning nodig?   | Nee       |

#### 11 Garanties

- |  |     |
|--|-----|
| a. Zijn er lopende onderhoudscontracten en/of garantieregelingen overdraagbaar aan de koper? | Nee |
|--|-----|



#### Pitch Makelaars Sassenheim

Hortuslaan 6a  
2171 CK SASSENHEIM  
Tel: +31 252 211 690

#### Pitch Makelaars Voorhout

Oosthoutplein 9  
2215 VM VOORHOUT  
Tel: +31 252 769 132

info@pitchmakelaars.nl www.pitchmakelaars.nl KvK 's-Gravenhage 81007337 BTW-id NL 0035.18.113.B87

(Zoals dakbedekking, cv-installatie, dubbele beglazing, etc.)

### 12 De VvE en onderlinge verhoudingen

- Is de VvE ingeschreven in het Handelsregister (Kamer van koophandel)? **Ja**
- Inschrijvingsnummer Kamer van Koophandel: : **27346377**
- b. Uit hoeveel appartementsrechten bestaat de VvE? : **24**
- c. Is er een eigenaar met 50% of meer dan 50% van het aantal stemmen? **Nee**
- d. Breukdeel van het aandeel in het appartementencomplex: Woning: : **32/726**
- Berging: : **1/726**
- Parkeerplaats: : **nvt**
- e. Aantal stemmen voor dit appartement: : **1**

### 13 De bestuurder(s) ('het bestuur')

- a. Is er een professionele bestuurder? **Ja**

### 14 De vergadering van eigenaars

- a. Wordt er ten minste eenmaal per jaar vergaderd? **Ja**
- b. Zijn er notulen en/of schriftelijke besluiten en actielijsten van de laatste twee vergaderingen beschikbaar? **Ja**
- c. Lopen er procedures tot vernietiging van besluiten? **Nee**

### 15 Verzekeringen

- a. Is er een collectieve opstalverzekering? **Ja**
- b. Is daar een 'appartementenclausule' in opgenomen? **Ja**
- c. Is er een collectieve wettelijke aansprakelijkheidsverzekering? **Ja**

### 16 Het reservefonds, meerjarenonderhoudsplan (MJOP) en bijdrage VvE

- a. Is er een reservefonds? **Ja**
- Hoe hoog is het reservefonds en wat is de peildatum? Bedrag: **€ 78629**
- b. Is er een meerjarenonderhoudsplan aanwezig? **Nee**
- c. Zo nee, hoe wordt vastgesteld wat moet worden gereserveerd voor groot onderhoud? : **dit ligt bij de vve teylingen (beheerder pand)**
- d. Te betalen maandelijks bijdrage is in totaal: **€ 120**
- Waarvan:
- e. Zijn er eenmalige en/of incidentele bijdragen verschuldigd? **Nee**
- f. Zijn alle aan de VvE verschuldigde bedragen betaald? **Ja**
- a. Overige zaken(Overige zaken die de koper naar uw mening moet weten) : **Afgelopen weken hebben ze betonrot aangepakt buitenkant appartementen. Lekkage was in de (kinder) kamer, dit kwam vanaf het balkon van de bovenbuurman, dit is verholpen.**



#### Pitch Makelaars Sassenheim

Hortuslaan 6a  
2171 CK SASSENHEIM  
Tel: +31 252 211 690

#### Pitch Makelaars Voorhout

Oosthoutplein 9  
2215 VM VOORHOUT  
Tel: +31 252 769 132

info@pitchmakelaars.nl www.pitchmakelaars.nl KvK 's-Gravenhage 81007337 BTW-id NL 0035.18.113.B87

## Wij zijn Pitch en doen het graag anders !



Dé makelaar die je kiest als je op zoek bent naar een niet-traditionele makelaar.

Wil je een makelaar met een originele aanpak ? Dan maken wij graag kennis met je.

Open en eerlijke communicatie. We begrijpen dat je alle ins en outs wilt weten en het liefst er zelf met je neus bovenop zit. Dat zouden wij ook doen. Daarom bespreken, delen en Pitchen we gewoon alles met je. We heten niet voor niets Pitch Makelaars.

Bevlogen vakidioten die het maximale uit zichzelf willen halen en liever niet een, maar twee stappen extra zetten voor het beste resultaat. En we beschikken allemaal over een gezonde dosis humor (al valt de kwaliteit ervan soms nog wel te betwisten)

We zijn er (bijna) altijd, maar nog net geen 24/7. We helpen je graag snel en professioneel, en dus ook gewoon buiten kantooruren.

Dat is, volgens ons, het minste dat je mag verwachten. Gewoon goede service is voor ons zo vanzelfsprekend dat we het eigenlijk bijna niet zouden willen vermelden. We helpen je zoals we zelf geholpen willen worden. Gewoon omdat dat normaal is.

**Bel ons gewoon even als je een niet-traditionele oplossing zoekt !**

**Wat heb je te verliezen...?**



#### Pitch Makelaars Sassenheim

Hortuslaan 6a  
2171 CK SASSENHEIM  
Tel: +31 252 211 690

#### Pitch Makelaars Voorhout

Oosthoutplein 9  
2215 VM VOORHOUT  
Tel: +31 252 769 132

info@pitchmakelaars.nl www.pitchmakelaars.nl KvK 's-Gravenhage 81007337 BTW-id NL 0035.18.113.B87

## En nu ?

### Bezichtiging

U heeft geen verdere belangstelling; wilt u dit ons even laten weten, zodat wij dit aan onze opdrachtgever kunnen doorgeven.

### Enthousiast

U bent enthousiast en wilt eventueel graag kopen:

Kent u uw hypotheekmogelijkheden?

- indien u wenst kan Pitch Makelaars u hierbij adviseren (0252-211690)
- zijn er voor deze aankoop vergunningen vereist?
- zo ja, ga na of u hiervoor in aanmerking komt

### Een bod uitbrengen

Indien u bovengenoemde zaken bent nagegaan, weet u of het voor u zinvol is om een bod uit te brengen. Het uitbrengen van zowel een mondeling als een schriftelijk bod is bindend.

Pitch Makelaars zal uw bod overbrengen en bespreken met de eigenaar. Wordt het door u uitgebrachte bod door de eigenaar geaccepteerd, dan is er sprake van een koopovereenkomst.

Het is belangrijk dat u in uw bod die factoren opneemt, die voor u van belang zijn zoals:

- het verkrijgen van een hypotheek
- het verkrijgen van een vestigingsvergunning
- een opsomming van de roerende zaken waarvan u wilt dat ze bij de aankoop achterblijven

### Onderhandelingen

Het is mogelijk dat het door u uitgebrachte bod niet direct door de verkoper wordt geaccepteerd. Pitch Makelaars zal dan namens de verkoper met u in onderhandeling treden. Op het moment dat beide partijen het met elkaar eens worden over het bedrag en de voorwaarden, dan is er sprake van een koopovereenkomst.

### Koopovereenkomst

Als er een koopovereenkomst tot stand is gekomen wordt vervolgens door Pitch Makelaars een koopakte opgemaakt. Nadat de koopakte door zowel koper als verkoper is goedgekeurd en ondertekend, wordt deze naar de notaris gestuurd.

### Waarborgsom

De notaris zal u (de koper) enkele dagen nadat hij de koopakte heeft ontvangen, verzoeken tot het storten van de waarborgsom of het stellen van een bankgarantie.

### Hypotheek

Als de koopakte is getekend dient u zo spoedig mogelijk de hypotheek aan te vragen. De bank zal eventueel een taxatierapport verlangen. Overleg met uw hypotheekadviseur wie dit rapport mag maken.

### Transportakte

Op het moment dat de datum van het transport nadert, ontvangt u een uitnodiging van de notaris om de transportakte te komen tekenen. Op deze dag vindt dus de feitelijke eigendomsoverdracht plaats.

*Ondanks het feit dat deze brochure met alle zorg is samengesteld kunnen er geen rechten aan worden ontleend*



**PITCH MAKELAARS**

Oosthoutplein 9, 2215VM Voorhout  
Hortusplein 6A, 2171CK Sassenheim

+31 252 211 690 [info@pitchmakelaars.nl](mailto:info@pitchmakelaars.nl)

# Zo kan het namelijk ook...

