



Driessen Woningmakelaars

Thuis op de Veluwe



HET POMPJE 3 LIEREN

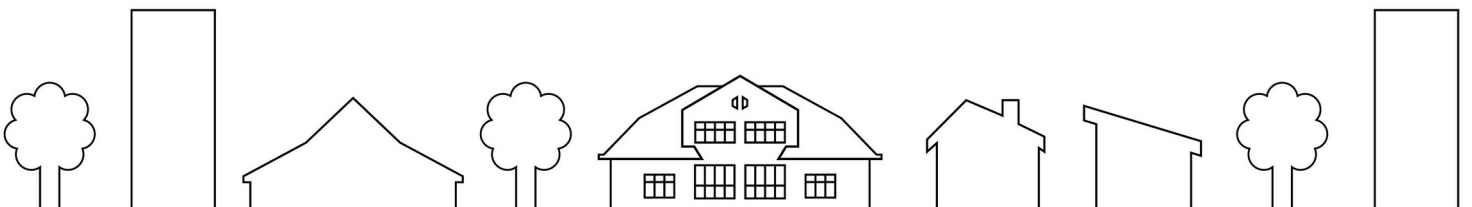

KENMERKEN

Type	bungalow met ruime oprit met carport en stenen garage, mooi aangelegde tuin met meerdere terrassen
Bouwjaar	1968
Perceeloppervlakte	1648 m ²
Gebruiksoppervlakte wonen	80 m ²
Externe bergruimte	25 m ²
Inhoud	315 m ³
Aantal kamers	4, waarvan 3 slaapkamers
Ligging	vrij uitzicht, landelijk gelegen
Verwarming	c.v.-ketel (Remeha, 2017), houtkachel
Isolatie	dubbel glas
Energielabel	D (geldig tot 30-12-2030)

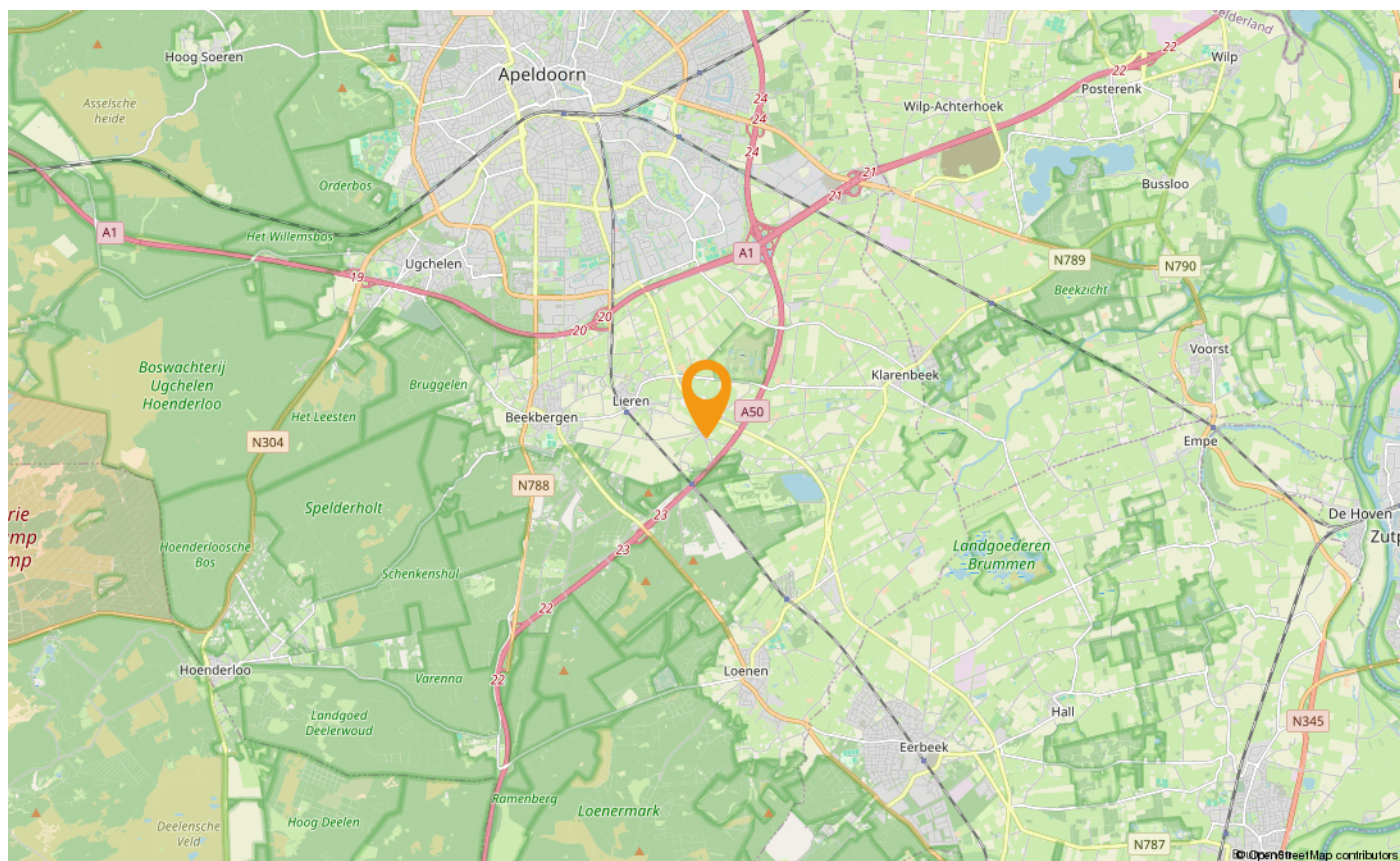

OMSCHRIJVING

Op een schitterend plekje in de buurtschap Oosterhuizen (gemeente Apeldoorn) is deze instapklare bungalow gelegen op een perceel van 1.648 m². De bungalow beschikt over drie slaapkamers op de begane grond, een gezellige woonkamer met moderne open keuken en een luxe badkamer. Daarnaast is er een ruime oprit met carport aanwezig en een stenen garage. Vanuit de woonkamer is er een prachtig vrij uitzicht over de weilanden. Tuinliefhebbers kunnen hier hun ei kwijt: rondom de woning ligt een mooi aangelegde tuin met meerdere terrassen. Verrassend is het grasveld aan de oostzijde van de woning. Hier bevindt zich een overkapping met een buitenkeuken, een mooie toevoeging aan deze verrassende bungalow!

Oosterhuizen is een dorp gelegen in de gemeente Apeldoorn. Wandelen, fietsen en mountainbiken kan in de nabije omgeving waar bossen, heidevelden, zandvlakten en uiterwaarden elkaar afwisselen. Er is een openbare basisschool op loopafstand gelegen. Tevens is op korte afstand de 18 holes golfbaan de Scherpenbergh gelegen. In het dorp Lieren, op enkele honderden meters afstand, bevindt zich een christelijke basisschool en enkele winkels. Beekbergen is tevens gelegen op korte afstand en daar kan men terecht voor alle dagelijkse boodschappen en (sociale) voorzieningen. Het centrum van Apeldoorn is bereikbaar binnen vijftien autominuten en het centrum van Arnhem ligt op twintig autominuten afstand. Tevens is de bereikbaarheid ten opzichte van belangrijke uitvalswegen en de snelwegen A1 en A50 zeer gunstig. Dat maakt de locatie erg aantrekkelijk!

Indeling:

Entree/hal met meterkast en garderobe. Vanuit de hal zijn alle vertrekken te bereiken: de woonkamer met open keuken, de drie slaapkamers en de badkamer. De woonkamer bevindt zich aan de voorzijde van de woning, beschikt over een parketvloer en een sfeervolle houtkachel. De landelijke open keuken is nieuw geplaatst in 2020 en beschikt over diverse inbouwapparatuur waaronder een 5-pits gaskookplaat met oven en afzuigkap, een koelkast, vaatwasser en combi oven. Tevens is er een praktische kast aanwezig voor het opbergen van extra voorraad. Er zijn drie slaapkamers te vinden op de begane grond. De grootste slaapkamer heeft toegang tot een toilet met wastafel, beschikt over een inbouwkast en toegang tot de tuin. De middelste slaapkamer beschikt eveneens over een inbouwkast en een eigen wastafel. De luxe badkamer is gemoderniseerd in 2017, is voorzien van vloerverwarming en een ligbad-/douchecombinatie, een toilet en wastafelmeubel.

Vanuit de hal is middels een vlizotrap de bergzolder te bereiken. De bergzolder bevindt zich over de gehele woning, heeft stahoogte, veel bergruimte en de opstelling C.V. ketel is hier aanwezig (Remeha, 2017).



OMSCHRIJVING

Info:

- De woning is nagenoeg geheel voorzien van dubbele beglazing;
- In de garage is een smeerpuit aanwezig en een bergzolder;
- Rondom is de woning voorzien van screens en rolluiken;
- De woning beschikt over een definitief energielabel D (geldig tot 30-12-2030).

Wij maken gebruik van de modelkoopovereenkomst van de NVM. Daarnaast worden er extra clausules toegevoegd, te weten de asbestclausule en niet-zelbewoningsclausule.







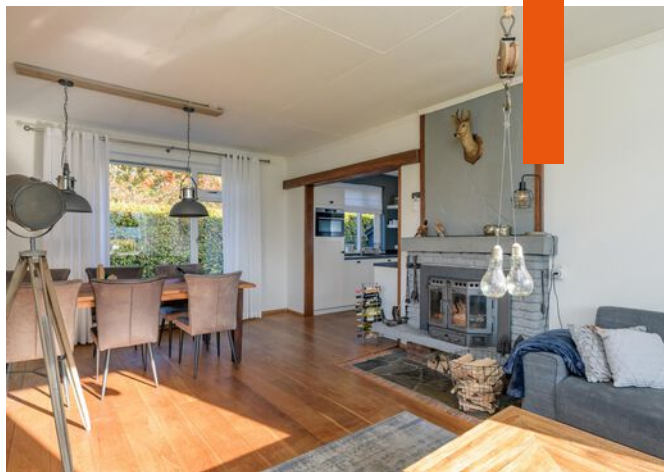











PLATTEGROND



PLATTEGROND

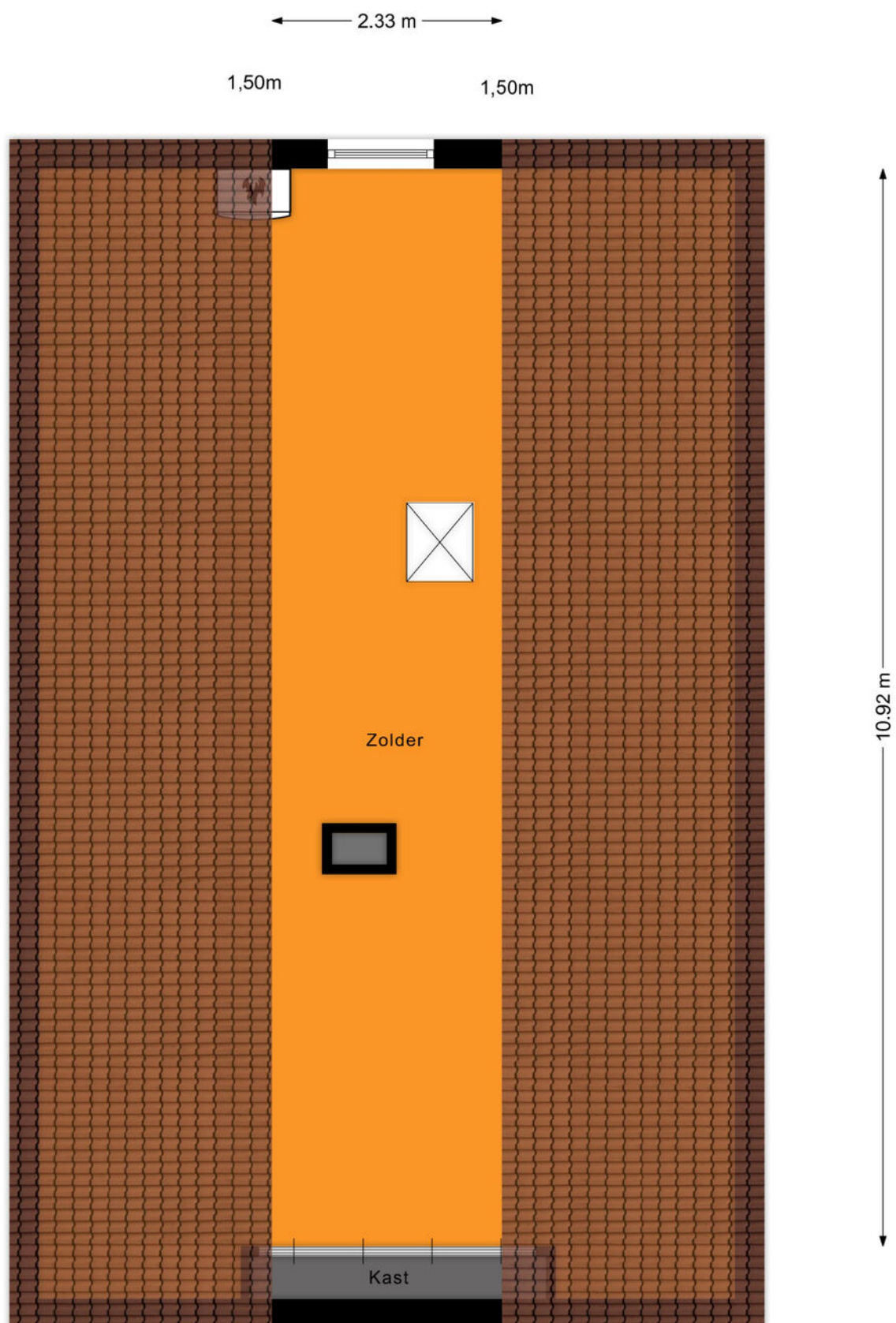

Aan de plattegronden kunnen geen rechten worden ontleend
© Zibber www.zibber.nl

KADASTRALE KAART

Kadastrale kaart

Uw referentie: het pompje 3



0 5 10 15 20 25m

12345 Deze kaart is noordgericht
Perceelnummer
25 Huisnummer
— Vastgestelde kadastrale grens
— Voorlopige kadastrale grens
— Administratieve kadastrale grens
— Bebouwing

Schaal 1: 500

Kadastrale gemeente Beekbergen
Sectie M
Perceel 1561



Voor een aansluitend uittreksel, geleverd op 9 oktober 2024
De bewaarder van het kadaster en de openbare registers

Aan dit uittreksel kunnen geen betrouwbare maten worden ontleend.
De Dienst voor het kadaster en de openbare registers behoudt zich de intellectuele
eigendomsrechten voor, waaronder het auteursrecht en het databankrecht.

LIJST VAN ZAKEN

	Blijft achter	Gaat mee	Ter overname
Woning - Interieur			
(Voorzet) openhaard met toebehoren	X		
Houtkachel	X		
Designradiator(en)	X		
Radiatorafwerking	X		
Verlichting, te weten			
- inbouwspots/dimmers	X		
- opbouwspots/armaturen/lampen/dimmers	X		
- losse (hang)lampen	X		
(Losse)kasten, legplanken, te weten			
- Alle meubels m.u.v. bedden	X		
Raamdecoratie/zonwering binnen, te weten			
- gordijnrails	X		
- gordijnen	X		
- vitrages	X		
Vloerdecoratie, te weten			
- vloerbedekking	X		
- parketvloer	X		
- houten vloer(delen)	X		
- plavuizen	X		
Overig, te weten			
- spiegelwanden	X		
Woning - Keuken			
Keukenblok (met bovenkasten)	X		
Keuken (inbouw)apparatuur, te weten			
- kookplaat	X		
- (gas)fornuis	X		
- afzuigkap	X		
- oven	X		
- combi-oven/combimagnetron	X		
- koelkast	X		
- vaatwasser	X		

LIJST VAN ZAKEN

	Blijft achter	Gaat mee	Ter overname
Woning - Sanitair/sauna			
Toilet met de volgende toebehoren			
- toilet	X		
- toiletrolhouder	X		
- toiletborstel(houder)	X		
- fontein	X		
Badkamer met de volgende toebehoren			
- ligbad	X		
- douche (cabine/scherf)	X		
- wastafel	X		
- wastafelmeubel	X		
- toilet	X		
Woning - Exterieur/installaties/veiligheid/energiebesparing			
(Voordeur)bel	X		
Rookmelders	X		
(Klok)thermostaat	X		
Rolluiken	X		
Zonwering buiten	X		
Telefoonaansluiting/internetaansluiting	X		
Warmwatervoorziening, te weten			
- CV-installatie	X		
Tuin - Inrichting			
Tuinaanleg/bestrating	X		
Beplanting	X		
Tuin - Verlichting/installaties			
Buitenverlichting	X		
Tuin - Bebouwing			
Tuinhuis/buitenberging	X		
Kasten/werkbank in tuinhuis/berging	X		
Vriezer garage	X		

MEEST GESTELDE VRAGEN

1. Wanneer ben ik in onderhandeling?

U bent pas in onderhandeling met de verkopende partij als deze reageert op uw bod door:

- Een tegenbod te doen.
- Expliciet te melden dat jullie in onderhandeling zijn.

U bent dus nog niet in onderhandeling als de verkopende makelaar zegt dat hij uw bod met de verkoper zal bespreken.

2. Mag een verkoopmakelaar doorgaan met bezichtigingen als er al over een bod onderhandeld wordt?

Ja, dat mag. Een onderhandeling hoeft namelijk niet tot een verkoop te leiden. Bovendien zal de verkoper waarschijnlijk graag willen weten of er meer belangstelling is. Ook mag er met meerdere geïnteresseerde kopers tegelijkertijd onderhandeld worden. Een NVM-makelaar moet dit wel duidelijk aan alle partijen melden. Vaak zal de verkopende NVM-makelaar belangstellenden mededelen dat er al een bod ligt of dat er onderhandelingen gaande zijn. De NVM-makelaar doet geen mededelingen over de hoogte van de biedingen. Dit zou overbieden kunnen uitlokken.

3. Wanneer ik de vraagprijs bied, moet de verkoper de woning dan aan mij verkopen?

Nee, de verkoper is niet verplicht de woning dan aan u te verkopen. De Hoge Raad heeft bepaald dat de vraagprijs gezien moet worden als een uitnodiging tot het doen van een bod. Ook als u de vraagprijs biedt, kan de verkoper dus beslissen of hij uw bod wel of niet aanvaardt, of (via zijn makelaar) een tegenbod doet.

4. Kan de verkoper de vraagprijs van een woning tijdens de onderhandeling verhogen?

Ja, de verkoper kan besluiten de vraagprijs te verhogen of te verlagen. Daarnaast heeft u als potentiële koper ook het recht tijdens de onderhandelingen uw bod te verlagen. Zodra de verkopende partij een tegenbod doet, vervalt namelijk uw eerdere bod.

5. Mag een makelaar van de NVM tijdens de onderhandeling het systeem van verkoop wijzigen?

Ja, dat mag. Soms zijn er zo veel belangstellenden die de vraagprijs bieden of benaderen, dat het moeilijk te bepalen is wie de beste koper is. Op dat moment kan de verkoper, op advies van zijn makelaar, besluiten de biedingsprocedure te wijzigen in bijvoorbeeld een inschrijvingsprocedure. In deze procedure krijgen alle bidders een gelijke kans om een bod uit te brengen. De makelaar dient uiteraard eerst eventueel eerder gedane toezeggingen of afspraken na te komen, voordat de procedure veranderd wordt.

6. Mag een NVM-makelaar een onrealistisch hoge prijs vragen voor een woning?

De verkoper bepaalt in overleg met zijn NVM-makelaar welke prijs realistisch is voor de woning. De koper kan onderhandelen over de prijs, maar de verkoper beslist.

7. Moet de makelaar met mij als eerste in onderhandeling als ik de eerste ben die een afspraak maakt voor een bezichtiging? Of als ik als eerste een bod uitbreng?

Nee, dit hoeft niet. De verkoper bepaalt samen met de verkopende makelaar met wie hij in onderhandeling gaat. Vraag als koper de verkopende makelaar van te voren naar de verkoopprocedure die gehanteerd wordt om teleurstelling te voorkomen.

8. Hoe komt de koop tot stand?

Als verkoper en koper het eens zijn over de belangrijkste zaken (prijs, leveringsdatum, ontbindende voorwaarden en eventuele afspraken over roerende zaken), dan legt de verkopende NVM-makelaar de afspraken vast in de koopovereenkomst.

Ontbindende voorwaarden zijn een belangrijk aandachtspunt. Als u deze opgenomen wilt hebben in de koopovereenkomst, dan moet u dit meenemen in de onderhandelingen. Als koper krijgt u niet automatisch een ontbindende voorwaarde.

MEEST GESTELDE VRAGEN

Koper en verkoper moeten het eens zijn over aanvullende afspraken en ontbindende voorwaarden voordat de koopovereenkomst wordt opgemaakt.

Voorbeelden van ontbindende voorwaarden zijn:

- Financieringsvoorbehoud;
- Negatieve uitkomst van een bouwkundige keuring;
- Het niet verkrijgen van Nationale Hypotheekgarantie;
- Het niet definitief verkopen van de eigen woning.

De koop komt pas tot stand op het moment dat de koopovereenkomst door beide partijen is ondertekend. Dit vloeit voort uit de Wet Koop onroerende zaak en heet het schriftelijkheidsvereiste. Een mondelinge of per e-mail bevestigde afspraak is dus niet voldoende. Zodra de verkoper en de koper de koopovereenkomst hebben ondertekend en de koper een afschrift van de overeenkomst heeft ontvangen, treedt voor de particuliere koper de wettelijke bedenktijd in werking. Binnen deze tijd kunt u als koper alsnog afzien van de koop. Na deze tijd is de koop definitief rond, tenzij de ontbindende voorwaarden van toepassing zijn.

9. Wat houdt de drie dagen bedenktijd voor de koper precies in?

De wettelijk vastgestelde drie dagen bedenktijd houdt in dat u als koper zonder opgaaf van redenen de koop kunt ontbinden. De bedenktijd van drie dagen gaat in zodra een kopie van de getekende koopovereenkomst aan de koper ter hand is gesteld. De bedenktijd kan langer duren dan drie dagen als deze eindigt op een zaterdag, zondag of algemeen erkende feestdag. Hiervoor zijn regels opgesteld. De NVM-makelaar kan precies aangeven tot wanneer de bedenktijd loopt.

10. Welke kosten vallen onder de 'kosten koper'?

Onder 'kosten koper' vallen de overdrachtsbelasting, de notariskosten voor het opmaken van de leveringsakte en de kosten voor het inschrijven ervan in het Kadaster. Daarnaast

kunnen er notariskosten zijn voor het opmaken en inschrijven van de hypotheekakte.

Indien de koper een aankoopmakelaar heeft ingeschakeld, dan komt de courtage voor deze aankoopmakelaar voor rekening van de koper. Deze worden over het algemeen verrekend via de eindafrekening die de notaris opmaakt. De kosten van de verkopende makelaar zijn voor rekening van de verkoper.

11. Hoe wordt het aantal vierkante meters van een woning bepaald?

NVM-makelaars zijn verplicht het aantal vierkante meters van een woning te meten volgens een branchebreed afgesproken meetinstructie. Deze instructie beschrijft precies wat er wel of niet wordt meegerekend als gebruiksoppervlakte van een woning of appartement. Hierbij wordt onderscheid gemaakt naar vier ruimten:

- a) Woonruimte, zoals woon- en slaapkamers, wc, gang en meterkast.
- b) Overige inpandige ruimte, zoals aangebouwde garage en zolder met vlizotrap.
- c) Gebouwgebonden buitenruimte, zoals balkon en loggia.
- d) Externe bergruimte, zoals losstaande schuur en losstaande garage.



Driessen Woningmakelaars: jouw makelaar op de Veluwe!

Wij bieden al meer dan 12,5 jaar top kwaliteit service voor iedereen.

Je staat op het punt om een woning te verkopen of kopen. Een spannend moment en iets wat je niet vaak doet in je leven. Het is een moment waarop je gaat dromen over een nieuw (t)huis. Maar het draait ook om praktische vragen over je nieuwe woonomgeving, jouw woonwensen en de waarde van de woning.

Je verdient op dat moment het beste advies van een deskundige makelaar. Begeleiding van een makelaar die zich verdiept in je persoonlijke wensen. Een makelaar die je helpt bij het maken van de juiste keuzes. In dit geval staat team Driessen Woningmakelaars voor je klaar! Persoonlijke aandacht staat voorop en daar zijn wij trots op.

Driessen Woningmakelaars kent de huizenmarkt in Apeldoorn en omgeving van binnen en van buiten. Wij regelen alles bij de verkoop van een huis. Van de presentatie van je woning tot de overdracht bij de notaris. Wij zijn een enthousiast team en ons kantoor zit gevestigd aan de Dorpstraat in Beekbergen van waaruit wij perfect de gemeente Apeldoorn kunnen bedienen. Wij zijn onder andere actief op het gebied van aan- en verkoop in Apeldoorn, Beekbergen, Lieren, Loenen, Klarenbeek, Ugchelen en Hoenderloo.

Driessen Woningmakelaars staat voor kwaliteit én is lid van de NVM en van Qualis!

 **Driessen**
Woningmakelaars

Huis op de Veluwe

André

06-51210668

Mireille

06-53171179

