



Driessen Woningmakelaars

Thuis op de Veluwe



**SPELDERMARKWEG 24
HOENDERLOO**



KENMERKEN

Type	2-onder-1-kapwoning met eigen oprit, garage en tuin
Bouwjaar	1964
Perceeloppervlakte	265 m ²
Gebruiksoppervlakte wonen	119 m ²
Externe bergruimte	18 m ²
Inhoud	395 m ³
Aantal kamers	5, waarvan 4 slaapkamers
Ligging	aan rustige weg, in woonwijk
Oriëntering achtertuin	zuidwest
Verwarming	c.v.-ketel (Remeha, 2019), houtkachel
Isolatie	dakisolatie, muurisolatie, vloerisolatie
Energielabel	D (geldig tot 10-10-2034)

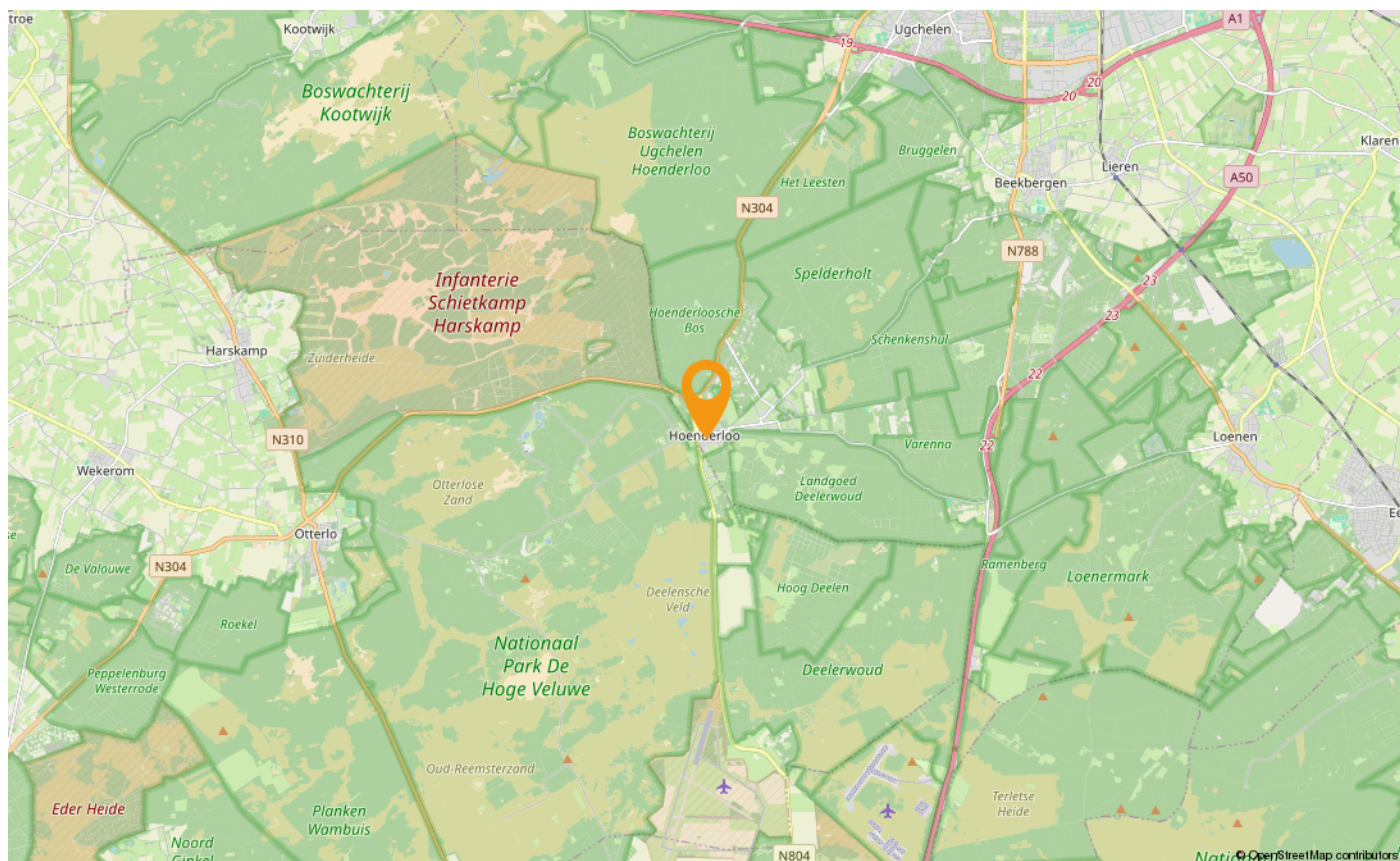

Omschrijving

In de dorpskern van Hoenderloo is deze instapklare twee-onder-een-kap woning gelegen met eigen oprit, garage, nokverhoging en zonnige tuin gelegen op het zuidwesten. In de afgelopen jaren is de woning volledig gerenoveerd en gemoderniseerd. Zo is het asbest van het dak verwijderd en is er een nieuw dak geplaatst met nokverhoging, deels nieuwe kunststof kozijnen en nieuwe voordeur, de zinken goten en regenwaterafvoeren zijn vervangen, nieuwe keuken en nieuw toilet geplaatst. Daarnaast is de woning ook verduurzaamd doordat er volledig is na-geïsoleerd (dak, vloer en gevels), er zijn 10 zonnepanelen geplaatst en de C.V. ketel is in 2019 vervangen.

De woning is gelegen op een perceel van 265 m² en is gelegen op loopafstand van de basisschool en de supermarkt. Hoenderloo is dorp gelegen in gemeente Apeldoorn en wordt omringd door de prachtige Veluwe bossen en heidevelden. Op een paar honderd meter afstand is de ingang van Nationaal Park de Hoge Veluwe gelegen. Daardoor is de locatie een perfecte uitvalsbasis voor natuurliefhebbers met de eindeloze fiets- en wandelmogelijkheden. Tevens is de ligging zeer centraal, op 10 autominuten van Beekbergen en 10 autominuten van de A1 en de A50. Via de snelwegen A1 en A50 zijn onder andere de grotere steden Amsterdam (87 km) en Utrecht (66 km) binnen een uur bereikbaar.

Indeling:

Entree/hal, meterkast, modern toilet met fonteintje en trapkast. L-vormige doorzonwoonkamer voorzien van een parketvloer, schuifpui met toegang naar de tuin en een sfeervolle houtkachel. De keuken bevindt zich in de aanbouw en is tuingericht. De moderne keuken is voorzien van diverse inbouwapparatuur waaronder een 5-pits gaskookplaat met afzuigkap, combi oven, koelkast met vriesvak en een vaatwasser. Daarnaast is er een close-in boiler aanwezig. De keuken is volledig onderkelderd.

Eerste verdieping:

Overloop, drie slaapkamers en een badkamer. Twee slaapkamers zijn voorzien van inbouwkasten. De badkamer is compleet uitgevoerd met een ligbad, douchecabine, toilet, wastafelmeubel en aansluiting voor de wasapparatuur.

Tweede verdieping:

De van origine lage bergzolder is door de nokverhoging een zeer bruikbare ruimte geworden met een vierde slaapkamer. Op de overloop bevindt zich een kast met opstelling C.V. ketel (Remeha, 2019). De nokverhoging is volledig uitgevoerd in kunststof.

Info:

- Aan de achterzijde is elektrische zonwering aanwezig;
- De oprit is opnieuw bestraat en de voortuin aangelegd;
- Boven de garage is een bergzolder aanwezig en deze loopt tevens door boven de carport;
- De woning is voorzien van een definitief energielabel C (geldig tot 10-10-2034);
- Wij maken gebruik van de modelkoopovereenkomst van de NVM. Daarnaast worden er extra clausules toegevoegd, te weten de asbestclausule en oudersdomsclausule.

Interesse in dit huis? Schakel direct uw eigen NVM aankoopmakelaar in. Uw NVM aankoopmakelaar komt op voor uw belang en bespaart u tijd, geld en zorgen.















PLATTEGROND

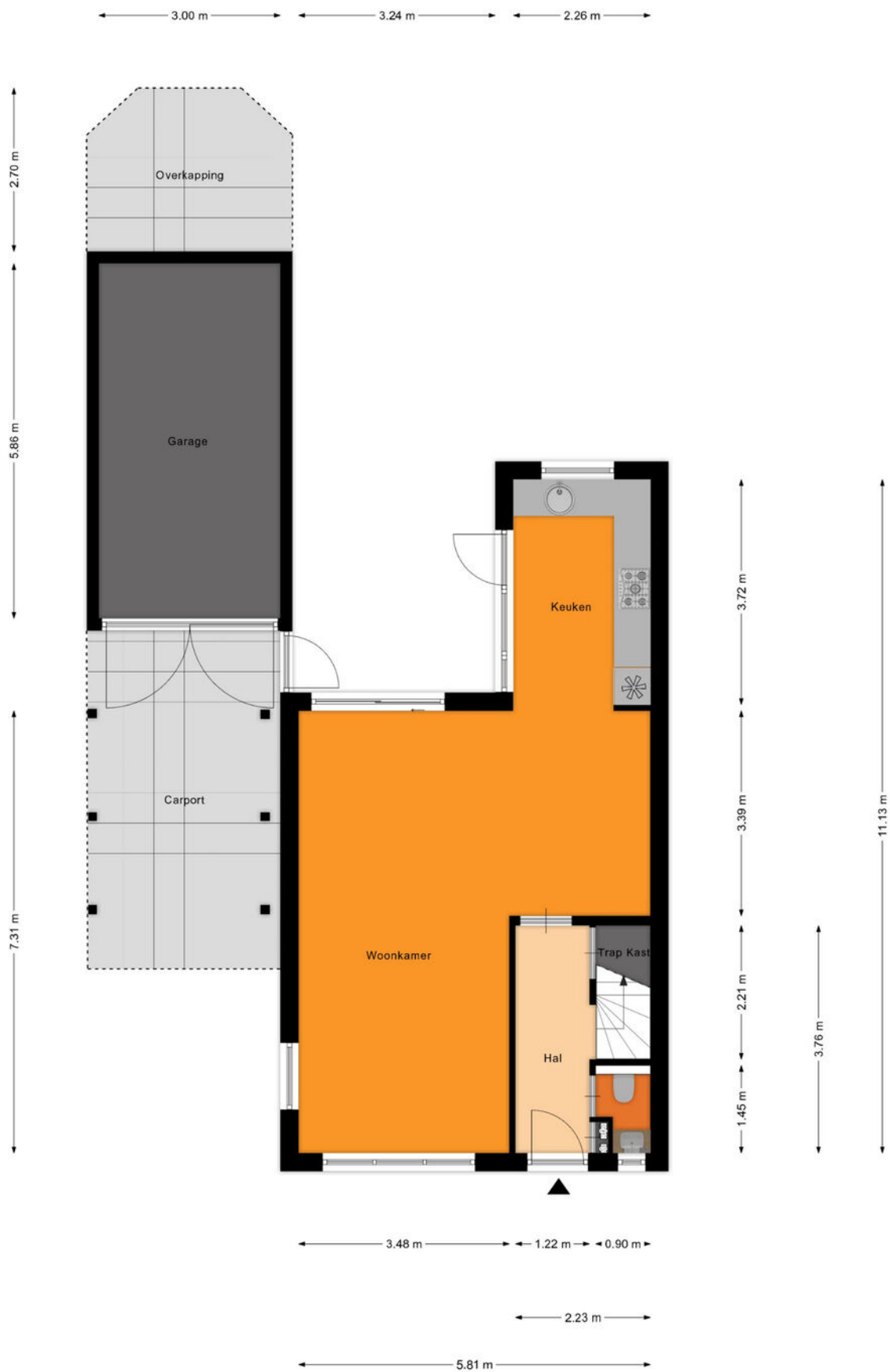

Aan de plattegronden kunnen geen rechten worden ontleend
© Zibber www.zibber.nl

PLATTEGROND

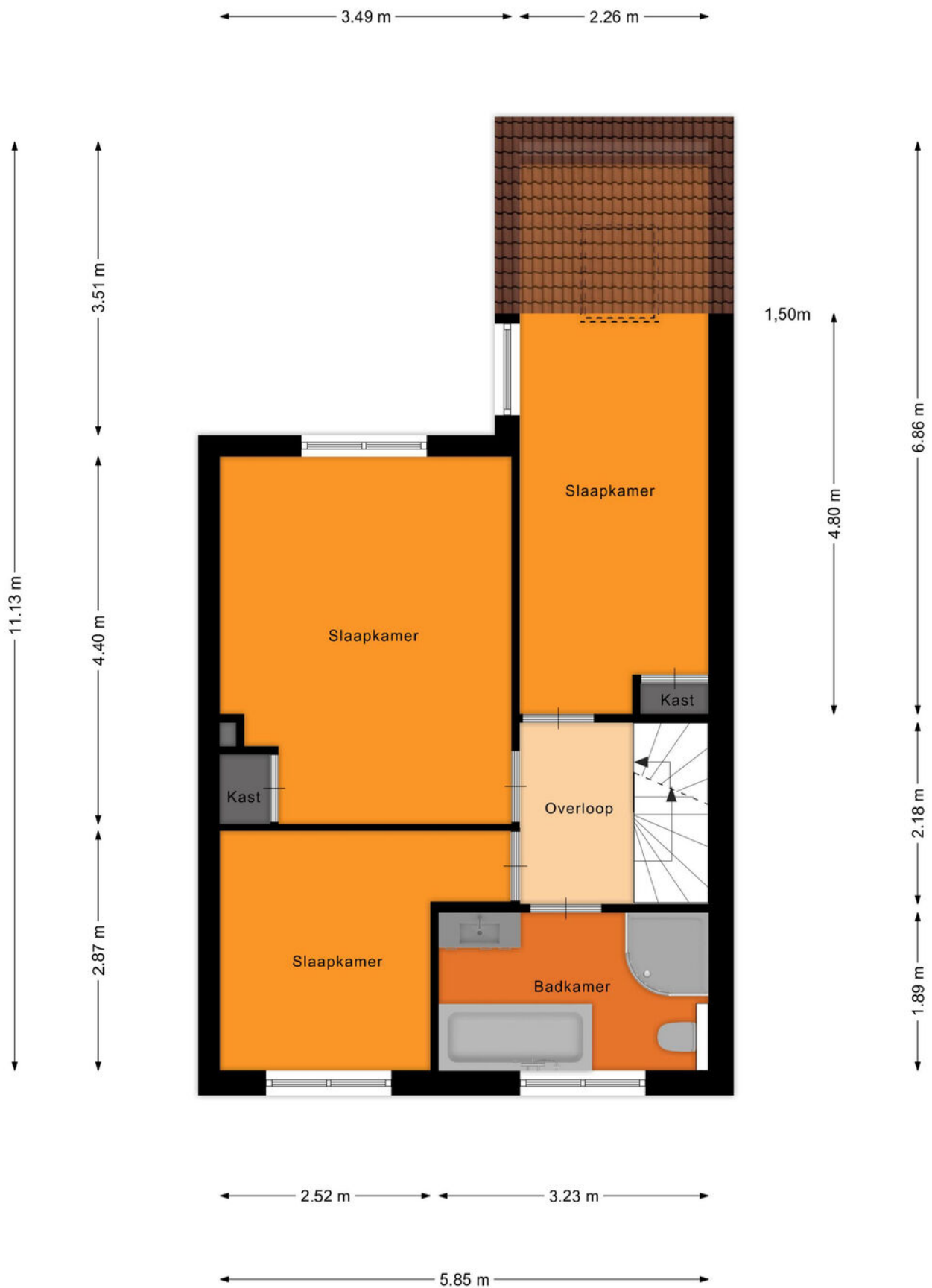

Aan de plattegronden kunnen geen rechten worden ontleend
© Zibber www.zibber.nl

PLATTEGROND

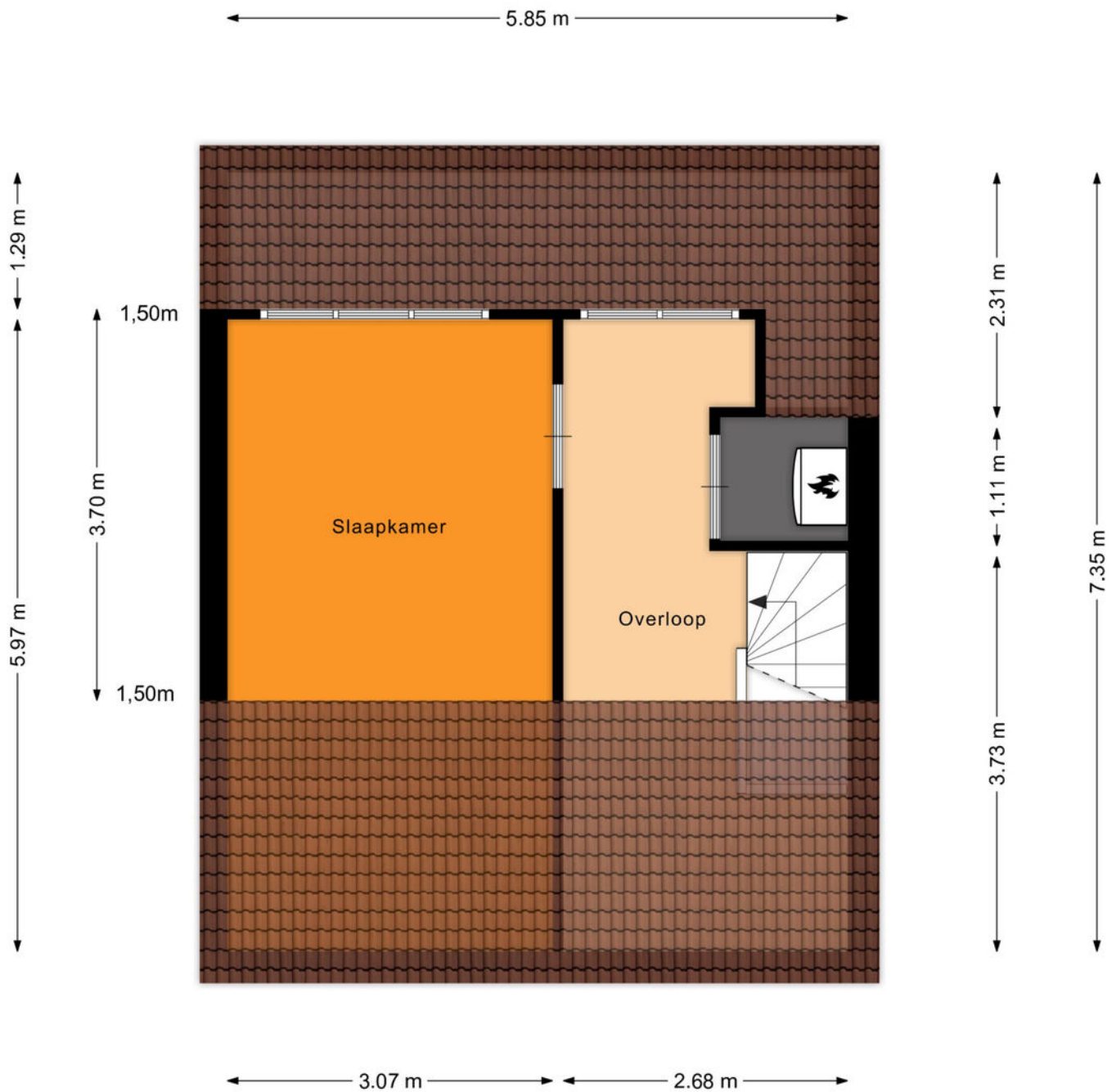

Aan de plattegronden kunnen geen rechten worden ontleend
© Zibber www.zibber.nl

KADASTRALE KAART

Kadastrale kaart

Uw referentie: speldermarkweg 24



12345	Deze kaart is noordgericht	Schaal 1: 500	
25	Perceelnummer	Kadastrale gemeente Beekbergen	
—	Huisnummer	Sectie G	
—	Vastgestelde kadastrale grens	Perceel 1425	
—	Voorlopige kadastrale grens		
—	Administratieve kadastrale grens		
—	Bebouwing		

Voor een eensluidend uittreksel, geleverd op 1 augustus 2024
De bewaarder van het kadaster en de openbare registers

Aan dit uittreksel kunnen geen betrouwbare maten worden ontleend.
De Dienst voor het kadaster en de openbare registers behoudt zich de intellectuele eigendomsrechten voor, waaronder het auteursrecht en het databankrecht.

LIJST VAN ZAKEN

	Blijft achter	Gaat mee	Ter overname
Woning - Interieur			
Houtkachel			X
Designradiator(en)	X		
Verlichting, te weten			
- inbouwspots/dimmers	X		
- opbouwspots/armaturen/lampen/dimmers	X		
- losse (hang)lampen		X	
Raamdecoratie/zonwering binnen, te weten			
- gordijnrails	X		
- gordijnen			X
- overgordijnen		X	
- rolgordijnen			X
- Plisse gordijnen beneden			X
Vloerdecoratie, te weten			
- parketvloer	X		
- houten vloer(delen)	X		
- laminaat	X		
Woning - Keuken			
Keukenblok (met bovenkasten)	X		
Keuken (inbouw)apparatuur, te weten			
- kookplaat	X		
- (gas)fornuis	X		
- afzuigkap	X		
- oven	X		
- combi-oven/combimagnetron	X		
- koelkast	X		
- vaatwasser	X		
- koffiezetapparaat		X	
Woning - Sanitair/sauna			
Toilet met de volgende toebehoren			
- toilet	X		
- toiletrolhouder		X	
- toiletborstel(houder)		X	

LIJST VAN ZAKEN

	Blijft achter	Gaat mee	Ter overname
- fontein	X		
Badkamer met de volgende toebehoren			
- ligbad	X		
- douche (cabine/scherf)	X		
- wastafel	X		
- wastafelmeubel	X		
- toilet	X		
Woning - Exterieur/installaties/veiligheid/energiebesparing			
(Voordeur)bel	X		
(Veiligheids)sloten en overige inbraakpreventie	X		
Rookmelders	X		
(Klok)thermostaat	X		
Zonwering buiten	X		
Zonnepanelen	X		
Warmwatervoorziening, te weten			
- CV-installatie	X		
- boiler	X		
Tuin - Inrichting			
Tuinaanleg/bestrating	X		
Beplanting achtertuin langs schuur		X	
Tuin - Verlichting/installaties			
Buitenverlichting	X		
Tuin - Bebouwing			
Tuinhuis/buitenberging			X
Kasten/werkbank in tuinhuis/berging	X		
Dossierkasten		X	
Tuin - Overig			
Overige tuin, te weten			
- (sier)hek	X		
- vlaggenmast(houder)	X		

LIJST VAN ZAKEN

Blijft achter

Gaat mee

Ter overname

MEEST GESTELDE VRAGEN

1. Wanneer ben ik in onderhandeling?

U bent pas in onderhandeling met de verkopende partij als deze reageert op uw bod door:

- Een tegenbod te doen.
- Expliciet te melden dat jullie in onderhandeling zijn.

U bent dus nog niet in onderhandeling als de verkopende makelaar zegt dat hij uw bod met de verkoper zal bespreken.

2. Mag een verkoopmakelaar doorgaan met bezichtigingen als er al over een bod onderhandeld wordt?

Ja, dat mag. Een onderhandeling hoeft namelijk niet tot een verkoop te leiden. Bovendien zal de verkoper waarschijnlijk graag willen weten of er meer belangstelling is. Ook mag er met meerdere geïnteresseerde kopers tegelijkertijd onderhandeld worden. Een NVM-makelaar moet dit wel duidelijk aan alle partijen melden. Vaak zal de verkopende NVM-makelaar belangstellenden mededelen dat er al een bod ligt of dat er onderhandelingen gaande zijn. De NVM-makelaar doet geen mededelingen over de hoogte van de biedingen. Dit zou overbieden kunnen uitlokken.

3. Wanneer ik de vraagprijs bied, moet de verkoper de woning dan aan mij verkopen?

Nee, de verkoper is niet verplicht de woning dan aan u te verkopen. De Hoge Raad heeft bepaald dat de vraagprijs gezien moet worden als een uitnodiging tot het doen van een bod. Ook als u de vraagprijs biedt, kan de verkoper dus beslissen of hij uw bod wel of niet aanvaardt, of (via zijn makelaar) een tegenbod doet.

4. Kan de verkoper de vraagprijs van een woning tijdens de onderhandeling verhogen?

Ja, de verkoper kan besluiten de vraagprijs te verhogen of te verlagen. Daarnaast heeft u als potentiële koper ook het recht tijdens de onderhandelingen uw bod te verlagen. Zodra de verkopende partij een tegenbod doet, vervalt namelijk uw eerdere bod.

5. Mag een makelaar van de NVM tijdens de onderhandeling het systeem van verkoop wijzigen?

Ja, dat mag. Soms zijn er zo veel belangstellenden die de vraagprijs bieden of benaderen, dat het moeilijk te bepalen is wie de beste koper is. Op dat moment kan de verkoper, op advies van zijn makelaar, besluiten de biedingsprocedure te wijzigen in bijvoorbeeld een inschrijvingsprocedure. In deze procedure krijgen alle bidders een gelijke kans om een bod uit te brengen. De makelaar dient uiteraard eerst eventueel eerder gedane toezeggingen of afspraken na te komen, voordat de procedure veranderd wordt.

6. Mag een NVM-makelaar een onrealistisch hoge prijs vragen voor een woning?

De verkoper bepaalt in overleg met zijn NVM-makelaar welke prijs realistisch is voor de woning. De koper kan onderhandelen over de prijs, maar de verkoper beslist.

7. Moet de makelaar met mij als eerste in onderhandeling als ik de eerste ben die een afspraak maakt voor een bezichtiging? Of als ik als eerste een bod uitbreng?

Nee, dit hoeft niet. De verkoper bepaalt samen met de verkopende makelaar met wie hij in onderhandeling gaat. Vraag als koper de verkopende makelaar van te voren naar de verkoopprocedure die gehanteerd wordt om teleurstelling te voorkomen.

8. Hoe komt de koop tot stand?

Als verkoper en koper het eens zijn over de belangrijkste zaken (prijs, leveringsdatum, ontbindende voorwaarden en eventuele afspraken over roerende zaken), dan legt de verkopende NVM-makelaar de afspraken vast in de koopovereenkomst.

Ontbindende voorwaarden zijn een belangrijk aandachtspunt. Als u deze opgenomen wilt hebben in de koopovereenkomst, dan moet u dit meenemen in de onderhandelingen. Als koper krijgt u niet automatisch een ontbindende voorwaarde.

MEEST GESTELDE VRAGEN

Koper en verkoper moeten het eens zijn over aanvullende afspraken en ontbindende voorwaarden voordat de koopovereenkomst wordt opgemaakt.

Voorbeelden van ontbindende voorwaarden zijn:

- Financieringsvoorbehoud;
- Negatieve uitkomst van een bouwkundige keuring;
- Het niet verkrijgen van Nationale Hypotheekgarantie;
- Het niet definitief verkopen van de eigen woning.

De koop komt pas tot stand op het moment dat de koopovereenkomst door beide partijen is ondertekend. Dit vloeit voort uit de Wet Koop onroerende zaak en heet het schriftelijkheidsvereiste. Een mondelinge of per e-mail bevestigde afspraak is dus niet voldoende. Zodra de verkoper en de koper de koopovereenkomst hebben ondertekend en de koper een afschrift van de overeenkomst heeft ontvangen, treedt voor de particuliere koper de wettelijke bedenktijd in werking. Binnen deze tijd kunt u als koper alsnog afzien van de koop. Na deze tijd is de koop definitief rond, tenzij de ontbindende voorwaarden van toepassing zijn.

9. Wat houdt de drie dagen bedenktijd voor de koper precies in?

De wettelijk vastgestelde drie dagen bedenktijd houdt in dat u als koper zonder opgaaf van redenen de koop kunt ontbinden. De bedenktijd van drie dagen gaat in zodra een kopie van de getekende koopovereenkomst aan de koper ter hand is gesteld. De bedenktijd kan langer duren dan drie dagen als deze eindigt op een zaterdag, zondag of algemeen erkende feestdag. Hiervoor zijn regels opgesteld. De NVM-makelaar kan precies aangeven tot wanneer de bedenktijd loopt.

10. Welke kosten vallen onder de 'kosten koper'?

Onder 'kosten koper' vallen de overdrachtsbelasting, de notariskosten voor het opmaken van de leveringsakte en de kosten voor het inschrijven ervan in het Kadaster. Daarnaast

kunnen er notariskosten zijn voor het opmaken en inschrijven van de hypotheekakte.

Indien de koper een aankoopmakelaar heeft ingeschakeld, dan komt de courtage voor deze aankoopmakelaar voor rekening van de koper. Deze worden over het algemeen verrekend via de eindafrekening die de notaris opmaakt. De kosten van de verkopende makelaar zijn voor rekening van de verkoper.

11. Hoe wordt het aantal vierkante meters van een woning bepaald?

NVM-makelaars zijn verplicht het aantal vierkante meters van een woning te meten volgens een branchebreed afgesproken meetinstructie. Deze instructie beschrijft precies wat er wel of niet wordt meegerekend als gebruiksoppervlakte van een woning of appartement. Hierbij wordt onderscheid gemaakt naar vier ruimten:

- a) Woonruimte, zoals woon- en slaapkamers, wc, gang en meterkast.
- b) Overige inpandige ruimte, zoals aangebouwde garage en zolder met vlizotrap.
- c) Gebouwgebonden buitenruimte, zoals balkon en loggia.
- d) Externe bergruimte, zoals losstaande schuur en losstaande garage.



Driessen Woningmakelaars: jouw makelaar op de Veluwe!

Wij bieden al meer dan 12,5 jaar top kwaliteit service voor iedereen.

Je staat op het punt om een woning te verkopen of kopen. Een spannend moment en iets wat je niet vaak doet in je leven. Het is een moment waarop je gaat dromen over een nieuw (t)huis. Maar het draait ook om praktische vragen over je nieuwe woonomgeving, jouw woonwensen en de waarde van de woning.

Je verdient op dat moment het beste advies van een deskundige makelaar. Begeleiding van een makelaar die zich verdiept in je persoonlijke wensen. Een makelaar die je helpt bij het maken van de juiste keuzes. In dit geval staat team Driessen Woningmakelaars voor je klaar! Persoonlijke aandacht staat voorop en daar zijn wij trots op.

Driessen Woningmakelaars kent de huizenmarkt in Apeldoorn en omgeving van binnen en van buiten. Wij regelen alles bij de verkoop van een huis. Van de presentatie van je woning tot de overdracht bij de notaris. Wij zijn een enthousiast team en ons kantoor zit gevestigd aan de Dorpstraat in Beekbergen van waaruit wij perfect de gemeente Apeldoorn kunnen bedienen. Wij zijn onder andere actief op het gebied van aan- en verkoop in Apeldoorn, Beekbergen, Lieren, Loenen, Klarenbeek, Ugchelen en Hoenderloo.

Driessen Woningmakelaars staat voor kwaliteit én is lid van de NVM en van Qualis!

 **Driessen**
Woningmakelaars

Huis op de Veluwe

André

06-51210668

Mireille

06-53171179

