



# Driessen Woningmakelaars

*thuis op de Veluwe*



**PAALBERGWEG 25 A  
HOENDERLOO**



## KENMERKEN

Type	vrijstaande woning met garage, eigen oprit en tuin rondom
Bouwjaar	1977
Perceeloppervlakte	478 m <sup>2</sup>
Gebruiksoppervlakte wonen	115 m <sup>2</sup>
Externe bergruimte	36 m <sup>2</sup>
Inhoud	400 m <sup>3</sup>
Aantal kamers	5, waarvan 4 slaapkamers
Ligging	aan rustige weg, in bosrijke omgeving
Verwarming	c.v.-ketel (Remeha, 2015), gashaard
Isolatie	gedeeltelijk dubbel glas
Energielabel	D (geldig tot 06-02-2035)

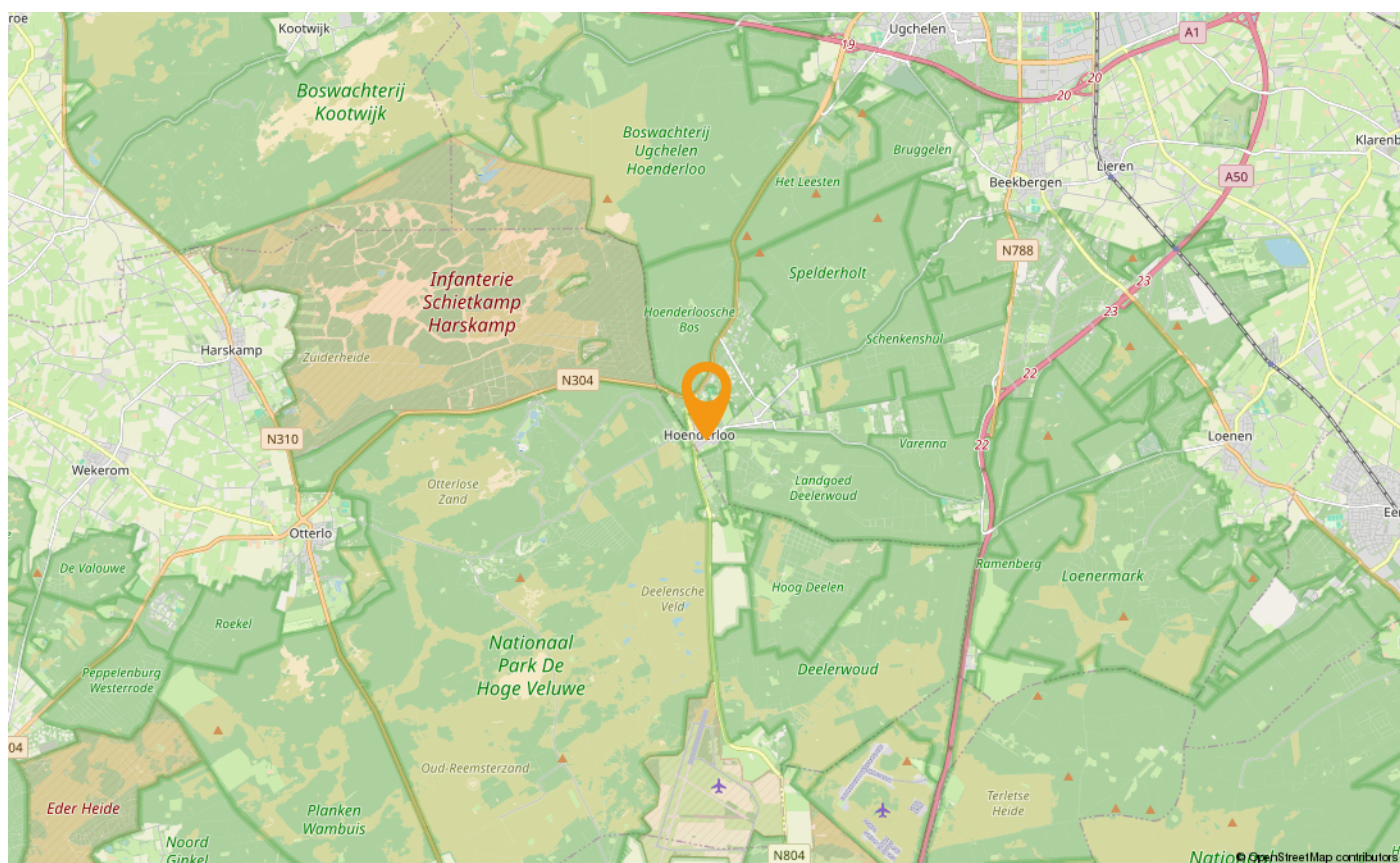

# Omschrijving

Locatie. Locatie. Locatie. Locatie is hét toverwoord voor prettig wonen. Mooiere locatie dan dit woonobject is lastig te vinden. In het centrum van het dorp Hoenderloo met gelijktijdig uitzicht op de bosrand van natuurgebied Het Deelerwoud, in de direct nabijheid van Nationaal Park de Hoge Veluwe en natuurpark De Veluwezoom. Een heerlijke woonplek voor de (sportieve) natuurliefhebber die tevens houdt van de gezelligheid van het dorpse leven.

De woning is gelegen aan een rustige straat in het Veluwse dorp en heeft een ruime vrijstaande garage, eigen oprit, tuin rondom met een glazen kas. Het betreft een goede onderhouden jaren '70 woning, met betonnen verdiepingsvloeren en gedeeltelijk dubbele beglazing. De woning is gelegen op een perceel van maar liefst 478 m<sup>2</sup>.

Op loopafstand bevindt zich de lokale supermarkt, basisschool (op basis van natuuronderwijs), huisartsenpraktijk en diverse horecazaken. Door de gunstige ligging t.o.v. uitvalswegen (waaronder de A1) zijn nabije dorpen en steden goed te bereiken. Denk aan Beekbergen (10 minuten), Apeldoorn (15 minuten) en Arnhem (20 minuten). Amsterdam is minder dan een uur rijden. Niet alleen een mooie maar ook voor de forens een goed bereikbare locatie richting een groot deel van Nederland.

## Begane grond:

Ruime entree/hal met meterkast, toilet met fonteintje en garderobe. De woonkamer bevindt zich aan de voorzijde van de woning en beschikt over een knusse gashaard. De open keuken geeft zich op de ruime achtertuin. De moderne keuken beschikt over diverse inbouwapparatuur waaronder een 4-pits gaskookplaat met afzuigkap, koelkast, combi oven en een vaatwasser. Daarnaast is er een close-in boiler aanwezig. Portaal met achteringang.

## Verdieping:

Overloop, vier slaapkamers van gelijke omvang en een badkamer. De twee slaapkamers aan de voorzijde bieden beiden toegang tot het balkon. Twee slaapkamers beschikken over een eigen wastafel en één slaapkamer over inbouwkasten. De badkamer is uitgerust met een ligbad-/douchecombinatie, wastafelmeubel, toilet en aansluiting voor de wasapparatuur.

Via een vlizotrap is de bevoerde -te ontwikkelen- ruime (berg)zolder bereikbaar. Deze zolder heeft stahoogte, twee dakramen en hier bevindt zich de C.V. ketel (Remeha, 2015).

## Info:

- De vaatwasser is vernieuwd in 2022 en de koelkast in 2024;
- Er is een glasvezelaansluiting aanwezig;
- De garage beschikt over elektra en een wateraansluiting;
- De woning beschikt over een definitief energielabel D (geldig tot 06-02-2035)
- Het huis is in 2024 aan de buitenkant compleet nieuw geschilderd.

Wij maken gebruik van de modelkoopovereenkomst van de NVM. Daarnaast worden er extra clausules toegevoegd, te weten de ouderdomsclausule en asbestclausule.

Interesse in dit op een perfect gelegen locatie huis? Schakel direct uw eigen NVM aankoopmakelaar in. Uw NVM aankoopmakelaar komt op voor uw belang en bespaart u tijd, geld en zorgen.















# PLATTEGROND

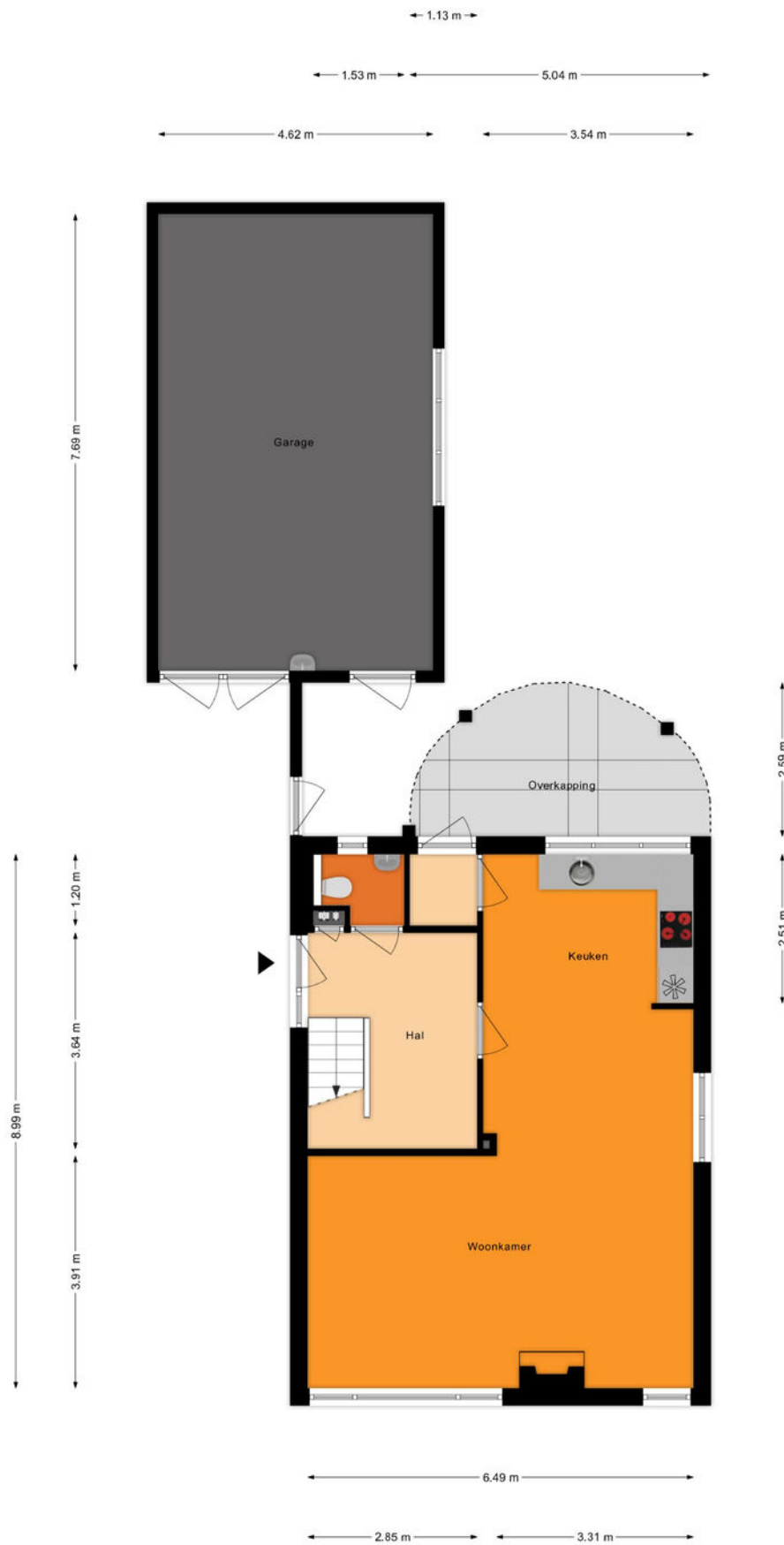

Aan de plattegronden kunnen geen rechten worden ontleend  
© Zibber [www.zibber.nl](http://www.zibber.nl)

# PLATTEGROND



Aan de plattegronden kunnen geen rechten worden ontleend  
© Zibber [www.zibber.nl](http://www.zibber.nl)

# PLATTEGROND

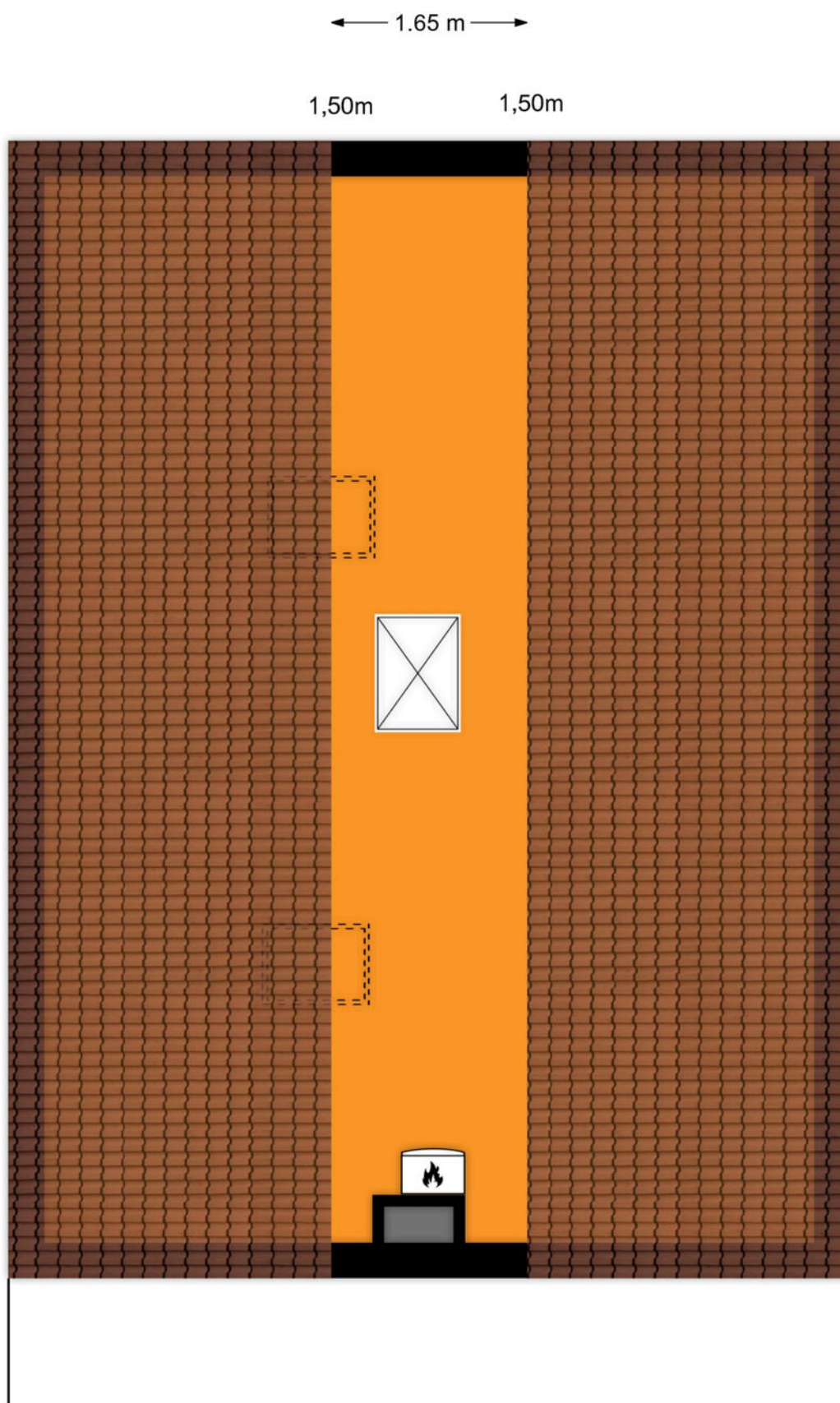

Aan de plattegronden kunnen geen rechten worden ontleend  
© Zibber [www.zibber.nl](http://www.zibber.nl)

# KADASTRALE KAART

Kadastrale kaart

Uw referentie: paalbergweg 25 a



0 5 10 15 20 25m

12345	Deze kaart is noordgericht	Schaal 1: 500	
25	Perceelnummer	Kadastrale gemeente Beekbergen	
—	Huisnummer	Sectie G	
—	Vastgestelde kadastrale grens	Perceel 1616	
—	Voorlopige kadastrale grens		
—	Administratieve kadastrale grens		
—	Bebouwing		

Voor een eensluitend uittreksel, geleverd op 18 december 2024  
De bewaarder van het kadaster en de openbare registers

Aan dit uittreksel kunnen geen betrouwbare maten worden ontleend.  
De Dienst voor het kadaster en de openbare registers behoudt zich de intellectuele eigendomsrechten voor, waaronder het auteursrecht en het databankrecht.

# LIJST VAN ZAKEN

	Blijft achter	Gaat mee	Ter overname
<b>Woning - Interieur</b>			
(Voorzet) openhaard met toebehoren	X		
Verlichting, te weten			
- inbouwspots/dimmers	X		
- opbouwspots/armaturen/lampen/dimmers		X	
- losse (hang)lampen		X	
(Losse)kasten, legplanken, te weten			
- Losse kasten		X	
- Vaste kasten	X		
Raamdecoratie/zonwering binnen, te weten			
- gordijnrails	X		
- gordijnen	X		
- overgordijnen	X		
- vitrages	X		
- Rolgordijn badkamer	X		
Vloerdecoratie, te weten			
- vloerbedekking	X		
- plavuizen	X		
<b>Woning - Keuken</b>			
Keukenblok (met bovenkasten)	X		
Keuken (inbouw)apparatuur, te weten			
- kookplaat	X		
- afzuigkap	X		
- combi-oven/combimagnetron	X		
- koelkast	X		
- vriezer	X		
- vaatwasser	X		
- koffiezetapparaat		X	
<b>Woning - Sanitair/sauna</b>			
Toilet met de volgende toebehoren			
- toilet	X		
- toiletrolhouder	X		

# LIJST VAN ZAKEN

	Blijft achter	Gaat mee	Ter overname
- toiletborstel(houder)	X		
- fontein	X		
Badkamer met de volgende toebehoren			
- ligbad	X		
- wastafel	X		
- wastafelmeubel	X		
- planchet	X		
- toilet	X		
<b>Woning - Exterieur/installaties/veiligheid/energiebesparing</b>			
Brievenbus	X		
Kluis	X		
(Voordeur)bel	X		
Rookmelders	X		
(Klok)thermostaat	X		
Zonwering buiten	X		
Telefoonaansluiting/internetaansluiting	X		
Veiligheidsschakelaar wasautomaat	X		
Warmwatervoorziening, te weten			
- CV-installatie	X		
- boiler	X		
<b>Tuin - Inrichting</b>			
Tuinaanleg/bestrating	X		
Beplanting	X		
<b>Tuin - Verlichting/installaties</b>			
Buitenverlichting	X		
<b>Tuin - Bebouwing</b>			
(Broei)kas	X		
Kasten/werkbank in garage	X		
<b>Tuin - Overig</b>			
Overige tuin, te weten			

# LIJST VAN ZAKEN

---

	Blijft achter	Gaat mee	Ter overname
- vlaggenmast(houder)	X		



# MEEST GESTELDE VRAGEN

## 1. Wanneer ben ik in onderhandeling?

U bent pas in onderhandeling met de verkopende partij als deze reageert op uw bod door:

- Een tegenbod te doen.
- Expliciet te melden dat jullie in onderhandeling zijn.

U bent dus nog niet in onderhandeling als de verkopende makelaar zegt dat hij uw bod met de verkoper zal bespreken.

## 2. Mag een verkoopmakelaar doorgaan met bezichtigingen als er al over een bod onderhandeld wordt?

Ja, dat mag. Een onderhandeling hoeft namelijk niet tot een verkoop te leiden. Bovendien zal de verkoper waarschijnlijk graag willen weten of er meer belangstelling is. Ook mag er met meerdere geïnteresseerde kopers tegelijkertijd onderhandeld worden. Een NVM-makelaar moet dit wel duidelijk aan alle partijen melden. Vaak zal de verkopende NVM-makelaar belangstellenden mededelen dat er al een bod ligt of dat er onderhandelingen gaande zijn. De NVM-makelaar doet geen mededelingen over de hoogte van de biedingen. Dit zou overbieden kunnen uitlokken.

## 3. Wanneer ik de vraagprijs bied, moet de verkoper de woning dan aan mij verkopen?

Nee, de verkoper is niet verplicht de woning dan aan u te verkopen. De Hoge Raad heeft bepaald dat de vraagprijs gezien moet worden als een uitnodiging tot het doen van een bod. Ook als u de vraagprijs biedt, kan de verkoper dus beslissen of hij uw bod wel of niet aanvaardt, of (via zijn makelaar) een tegenbod doet.

## 4. Kan de verkoper de vraagprijs van een woning tijdens de onderhandeling verhogen?

Ja, de verkoper kan besluiten de vraagprijs te verhogen of te verlagen. Daarnaast heeft u als potentiële koper ook het recht tijdens de onderhandelingen uw bod te verlagen. Zodra de verkopende partij een tegenbod doet, vervalt namelijk uw eerdere bod.

## 5. Mag een makelaar van de NVM tijdens de onderhandeling het systeem van verkoop wijzigen?

Ja, dat mag. Soms zijn er zo veel belangstellenden die de vraagprijs bieden of benaderen, dat het moeilijk te bepalen is wie de beste koper is. Op dat moment kan de verkoper, op advies van zijn makelaar, besluiten de biedingsprocedure te wijzigen in bijvoorbeeld een inschrijvingsprocedure. In deze procedure krijgen alle bidders een gelijke kans om een bod uit te brengen. De makelaar dient uiteraard eerst eventueel eerder gedane toezeggingen of afspraken na te komen, voordat de procedure veranderd wordt.

## 6. Mag een NVM-makelaar een onrealistisch hoge prijs vragen voor een woning?

De verkoper bepaalt in overleg met zijn NVM-makelaar welke prijs realistisch is voor de woning. De koper kan onderhandelen over de prijs, maar de verkoper beslist.

## 7. Moet de makelaar met mij als eerste in onderhandeling als ik de eerste ben die een afspraak maakt voor een bezichtiging? Of als ik als eerste een bod uitbreng?

Nee, dit hoeft niet. De verkoper bepaalt samen met de verkopende makelaar met wie hij in onderhandeling gaat. Vraag als koper de verkopende makelaar van te voren naar de verkoopprocedure die gehanteerd wordt om teleurstelling te voorkomen.

## 8. Hoe komt de koop tot stand?

Als verkoper en koper het eens zijn over de belangrijkste zaken (prijs, leveringsdatum, ontbindende voorwaarden en eventuele afspraken over roerende zaken), dan legt de verkopende NVM-makelaar de afspraken vast in de koopovereenkomst.

Ontbindende voorwaarden zijn een belangrijk aandachtspunt. Als u deze opgenomen wilt hebben in de koopovereenkomst, dan moet u dit meenemen in de onderhandelingen. Als koper krijgt u niet automatisch een ontbindende voorwaarde.

## MEEST GESTELDE VRAGEN

Koper en verkoper moeten het eens zijn over aanvullende afspraken en ontbindende voorwaarden voordat de koopovereenkomst wordt opgemaakt.

Voorbeelden van ontbindende voorwaarden zijn:

- Financieringsvoorbehoud;
- Negatieve uitkomst van een bouwkundige keuring;
- Het niet verkrijgen van Nationale Hypotheekgarantie;
- Het niet definitief verkopen van de eigen woning.

De koop komt pas tot stand op het moment dat de koopovereenkomst door beide partijen is ondertekend. Dit vloeit voort uit de Wet Koop onroerende zaak en heet het schriftelijkheidsvereiste. Een mondelinge of per e-mail bevestigde afspraak is dus niet voldoende. Zodra de verkoper en de koper de koopovereenkomst hebben ondertekend en de koper een afschrift van de overeenkomst heeft ontvangen, treedt voor de particuliere koper de wettelijke bedenktijd in werking. Binnen deze tijd kunt u als koper alsnog afzien van de koop. Na deze tijd is de koop definitief rond, tenzij de ontbindende voorwaarden van toepassing zijn.

### **9. Wat houdt de drie dagen bedenktijd voor de koper precies in?**

De wettelijk vastgestelde drie dagen bedenktijd houdt in dat u als koper zonder opgaaf van redenen de koop kunt ontbinden. De bedenktijd van drie dagen gaat in zodra een kopie van de getekende koopovereenkomst aan de koper ter hand is gesteld. De bedenktijd kan langer duren dan drie dagen als deze eindigt op een zaterdag, zondag of algemeen erkende feestdag. Hiervoor zijn regels opgesteld. De NVM-makelaar kan precies aangeven tot wanneer de bedenktijd loopt.

### **10. Welke kosten vallen onder de 'kosten koper'?**

Onder 'kosten koper' vallen de overdrachtsbelasting, de notariskosten voor het opmaken van de leveringsakte en de kosten voor het inschrijven ervan in het Kadaster. Daarnaast

kunnen er notariskosten zijn voor het opmaken en inschrijven van de hypotheekakte.

Indien de koper een aankoopmakelaar heeft ingeschakeld, dan komt de courtage voor deze aankoopmakelaar voor rekening van de koper. Deze worden over het algemeen verrekend via de eindafrekening die de notaris opmaakt. De kosten van de verkopende makelaar zijn voor rekening van de verkoper.

### **11. Hoe wordt het aantal vierkante meters van een woning bepaald?**

NVM-makelaars zijn verplicht het aantal vierkante meters van een woning te meten volgens een branchebreed afgesproken meetinstructie. Deze instructie beschrijft precies wat er wel of niet wordt meegerekend als gebruiksoppervlakte van een woning of appartement. Hierbij wordt onderscheid gemaakt naar vier ruimten:

- a) Woonruimte, zoals woon- en slaapkamers, wc, gang en meterkast.
- b) Overige inpandige ruimte, zoals aangebouwde garage en zolder met vlizotrap.
- c) Gebouwgebonden buitenruimte, zoals balkon en loggia.
- d) Externe bergruimte, zoals losstaande schuur en losstaande garage.





### Driessen Woningmakelaars: jouw makelaar op de Veluwe!

Wij bieden al meer dan 15 jaar top kwaliteit service voor iedereen.

Je staat op het punt om een woning te verkopen of kopen. Een spannend moment en iets wat je niet vaak doet in je leven. Het is een moment waarop je gaat dromen over een nieuw (t)huis. Maar het draait ook om praktische vragen over je nieuwe woonomgeving, jouw woonwensen en de waarde van de woning.

Je verdient op dat moment het beste advies van een deskundige makelaar. Begeleiding van een makelaar die zich verdiept in je persoonlijke wensen. Een makelaar die je helpt bij het maken van de juiste keuzes. In dit geval staat team Driessen Woningmakelaars voor je klaar! Persoonlijke aandacht staat voorop en daar zijn wij trots op.

Driessen Woningmakelaars kent de huizenmarkt in Apeldoorn en omgeving van binnen en van buiten. Wij regelen alles bij de verkoop van een huis. Van de presentatie van je woning tot de overdracht bij de notaris. Wij zijn een enthousiast team en ons kantoor zit gevestigd aan de Dorpstraat in Beekbergen van waaruit wij perfect de gemeente Apeldoorn kunnen bedienen. Wij zijn onder andere actief op het gebied van aan- en verkoop in Apeldoorn, Beekbergen, Lieren, Loenen, Klarenbeek, Ugchelen en Hoenderloo.

Driessen Woningmakelaars staat voor kwaliteit én is lid van de NVM!

 **Driessen**  
**Woningmakelaars**

*Huis op de Veluwe*

**André**  
06-51210668

**Mireille**  
06-53171179

