



Driessen Woningmakelaars

Thuis op de Veluwe



**NOTARIS FEITHPAD 12
BEEKBERGEN**

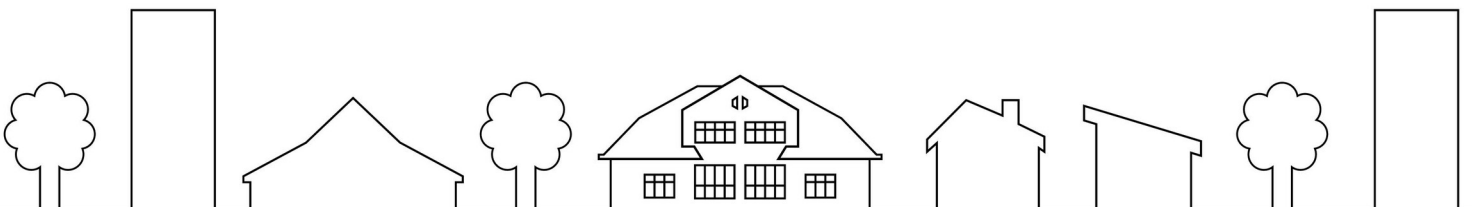

KENMERKEN

Type	halfvrijstaande woning met vrijstaande garage, oprit en tuin met veranda
Bouwjaar	1990
Perceeloppervlakte	285 m ²
Gebruiksoppervlakte wonen	121 m ²
Externe bergruimte	31 m ²
Inhoud	467 m ³
Aantal kamers	5, waarvan 4 slaapkamers
Oriëntering achtertuin	noord
Verwarming	c.v.-ketel (Intergas, 2022) grotendeels vloerverwarming begane grond
Isolatie	dakisolatie, muurisolatie, vloerisolatie, grotendeels dubbel glas
Energielabel	B (geldig tot 15-05-2036)

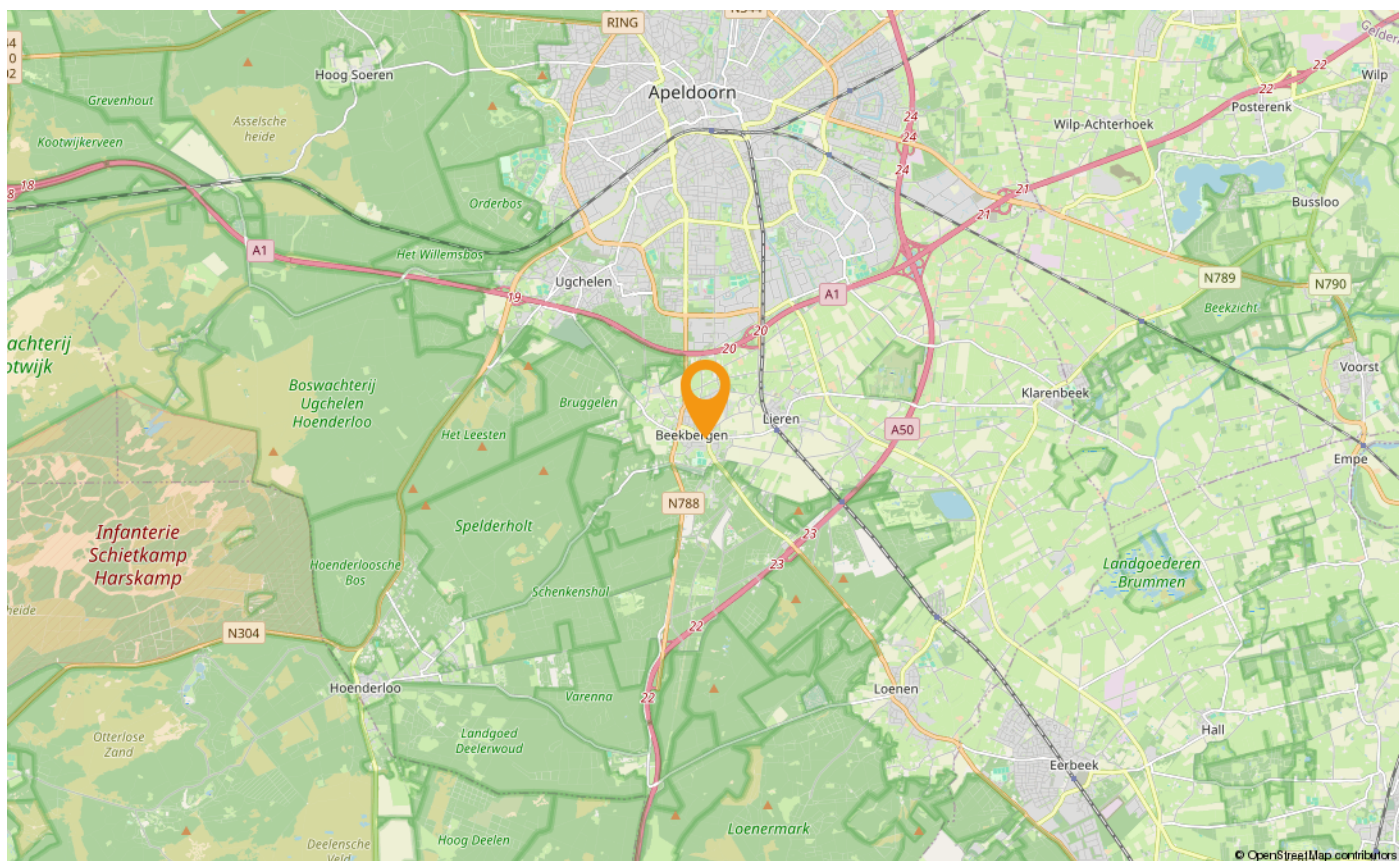

Omschrijving

Op een rustige, groene locatie op loopafstand van de kern van Beekbergen is deze half vrijstaande woning gelegen met vrijstaande garage, oprit en tuin met veranda.

In de afgelopen jaren is de woning grotendeels gemoderniseerd. Zo is de gehele begane grond aangepakt, de tuin opnieuw aangelegd en het dak is gerenoveerd.

Op de verdieping is een dakkapel geplaatst en zodoende beschikt de woning over vier kamers. De woning is gebouwd in 1990 en is volledig geïsoleerd. In 2010 is er dubbele beglazing op de verdieping geplaatst.

De woning beschikt zodoende over een energielabel B.

Op loopafstand bevinden zich diverse winkels waaronder een supermarkt, slager en bakker, een basisschool, diverse sportvoorzieningen en zorg. De omgeving valt in de smaak bij wandel- en fietsliefhebbers door de ligging op de Veluwe. Apeldoorn is gelegen op 15 minuten afstand waar o.a. een treinstation en middelbare scholen te vinden zijn.

Daarnaast is de verbinding met het westen van het land perfect, doordat zowel de A1 en A50 binnen 5 autominuten te bereiken zijn.

Indeling:

Entree/hal, nieuwe meterkast, garderobe, vaste kast en modern toilet met fonteintje. In 2022 is de gehele begane grond opnieuw ingedeeld en gemoderniseerd. Aan de voorzijde bevindt zich een ruime zithoek en de keuken is tuingericht met openslaande deuren. Er is veel ruimte voor het plaatsen van een grote eettafel. De luxe keuken is compleet uitgevoerd met een 4-pits inductiekookplaat met geïntegreerde afzuigkap, oven, combi oven, vaatwasser, koelvriescombinatie en een quooker. De achtergevel op de begane grond is uitgevoerd in kunststof. De gehele begane grond is volledig gestuukt en is voorzien van een visgraat PVC vloer met grotendeels vloerverwarming.

Verdieping:

Overloop, drie slaapkamers en een vierde slaap-/werkkamer. Op deze vierde kamer is in 2015 een dakkapel geplaatst waardoor er extra oppervlakte is gecreëerd.

De badkamer is voorzien van een inlopdouche, wastafel en toilet.

Middels een vlizotrap is de bergzolder te bereiken. Hier bevindt zich de opstelling C.V. ketel (Intergas, 2022).

Info:

- De vrijstaande garage is deels geïsoleerd, voorzien van een bergzolder, verwarming en hier bevindt zich de aansluiting voor de was en droogapparatuur;
- De oprit is verbreed waardoor er twee auto's naast elkaar op eigen terrein geparkeerd kunnen worden;
- Het dak van de woning is onlangs gerenoveerd (vervangen panlatten, pannen opnieuw gelegd, lood vernieuwd, schoorsteen geïmpregneerd en de kilgoot is volledig vernieuwd);
- De ramen in de woonkamer beschikken over screens;
- De woning beschikt over een definitief energielabel B (geldig tot 15-05-2036).

Wij maken gebruik van de modelkoopovereenkomst van de NVM.

Daarnaast worden er extra clausules toegevoegd, te weten de ouderdomsclausule en asbestclausule.

Interesse in dit huis? Schakel direct uw eigen NVM aankoopmakelaar in. Uw NVM aankoopmakelaar komt op voor uw belang en bespaart u tijd, geld en zorgen.



















PLATTEGROND



Aan de plattegronden kunnen geen rechten worden ontleend
© Zibber www.zibber.nl

PLATTEGROND

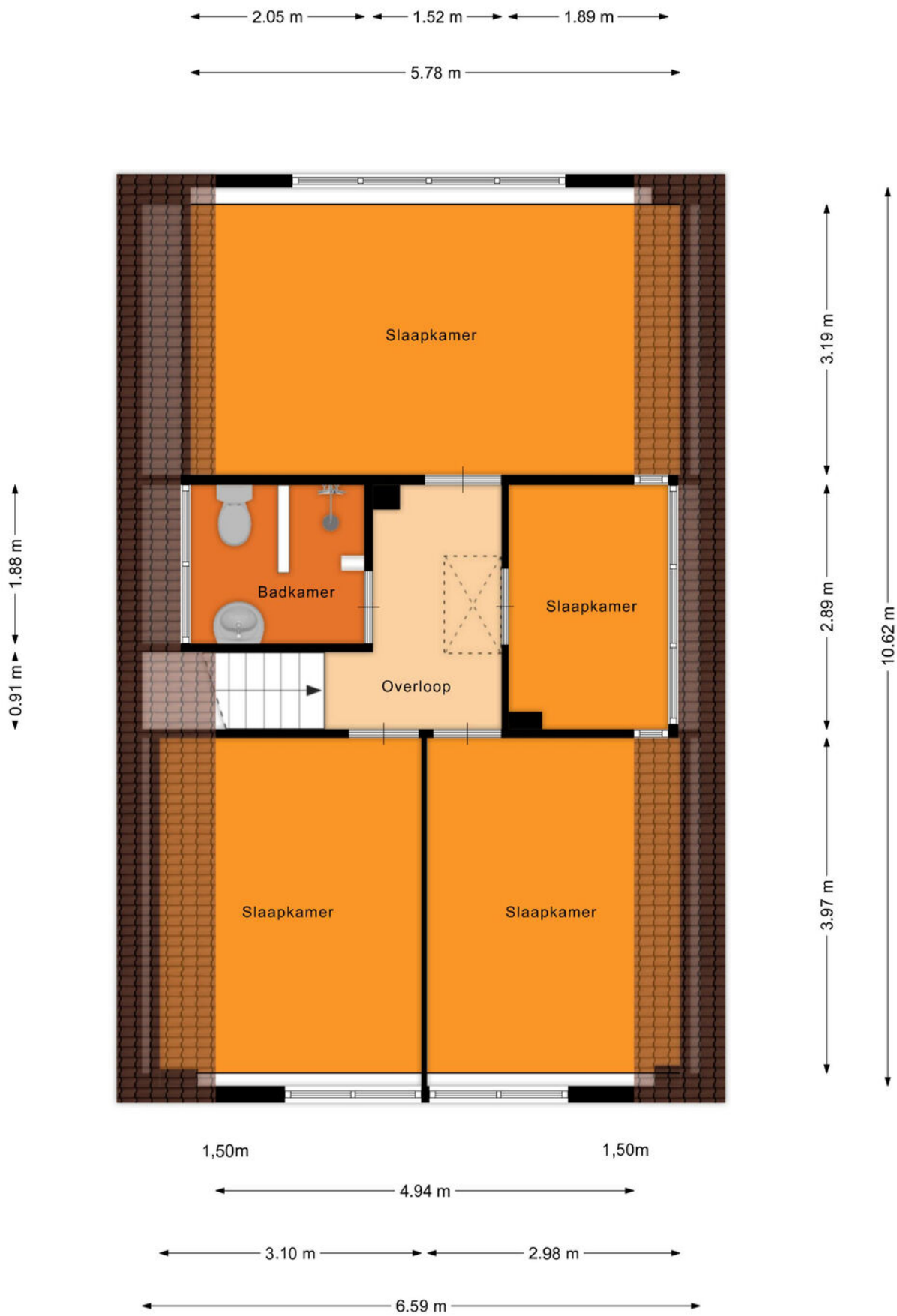

Aan de plattegronden kunnen geen rechten worden ontleend
© Zibber www.zibber.nl

PLATTEGROND

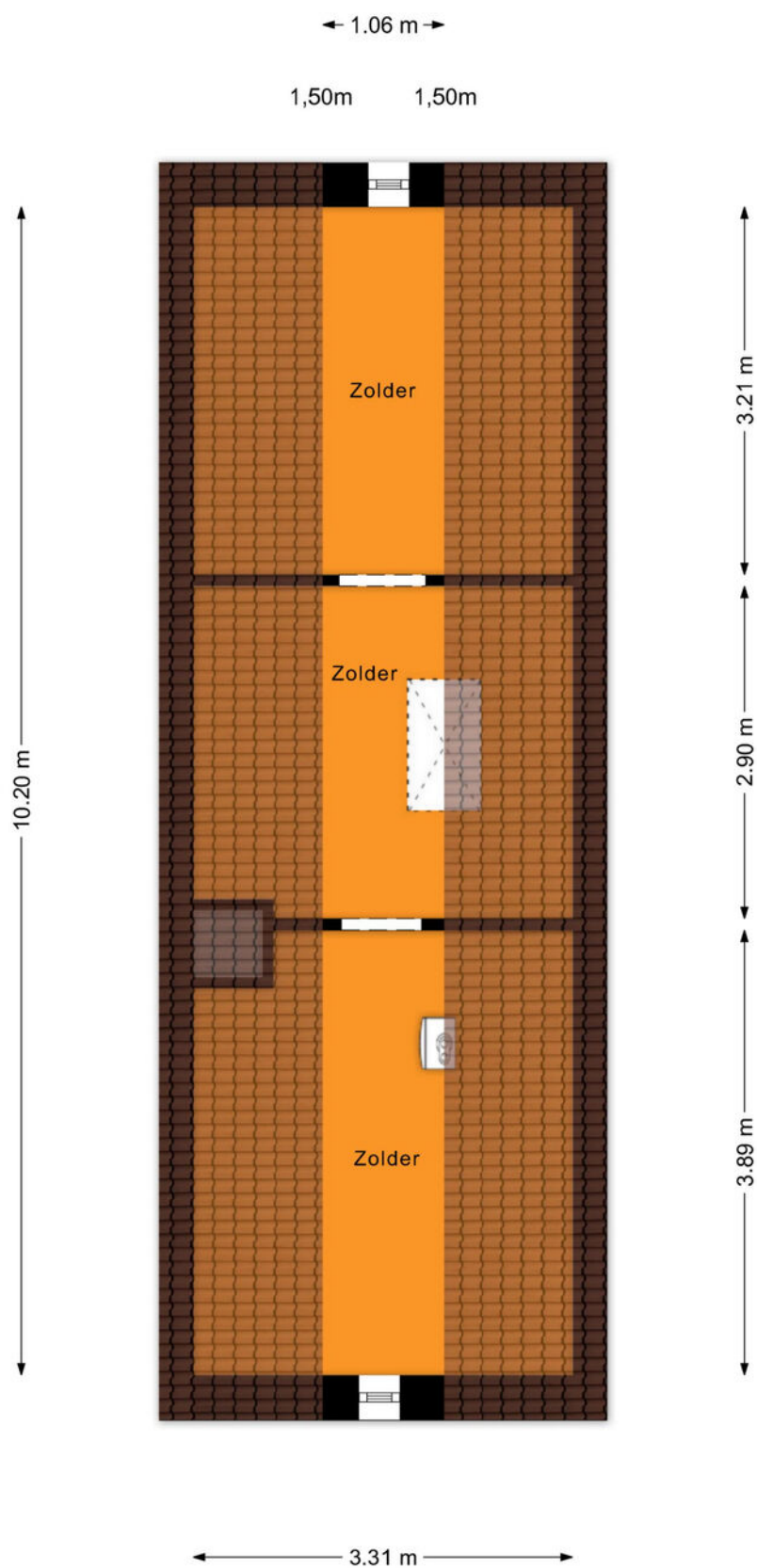

Aan de plattegronden kunnen geen rechten worden ontleend
© Zibber www.zibber.nl

PLATTEGROND

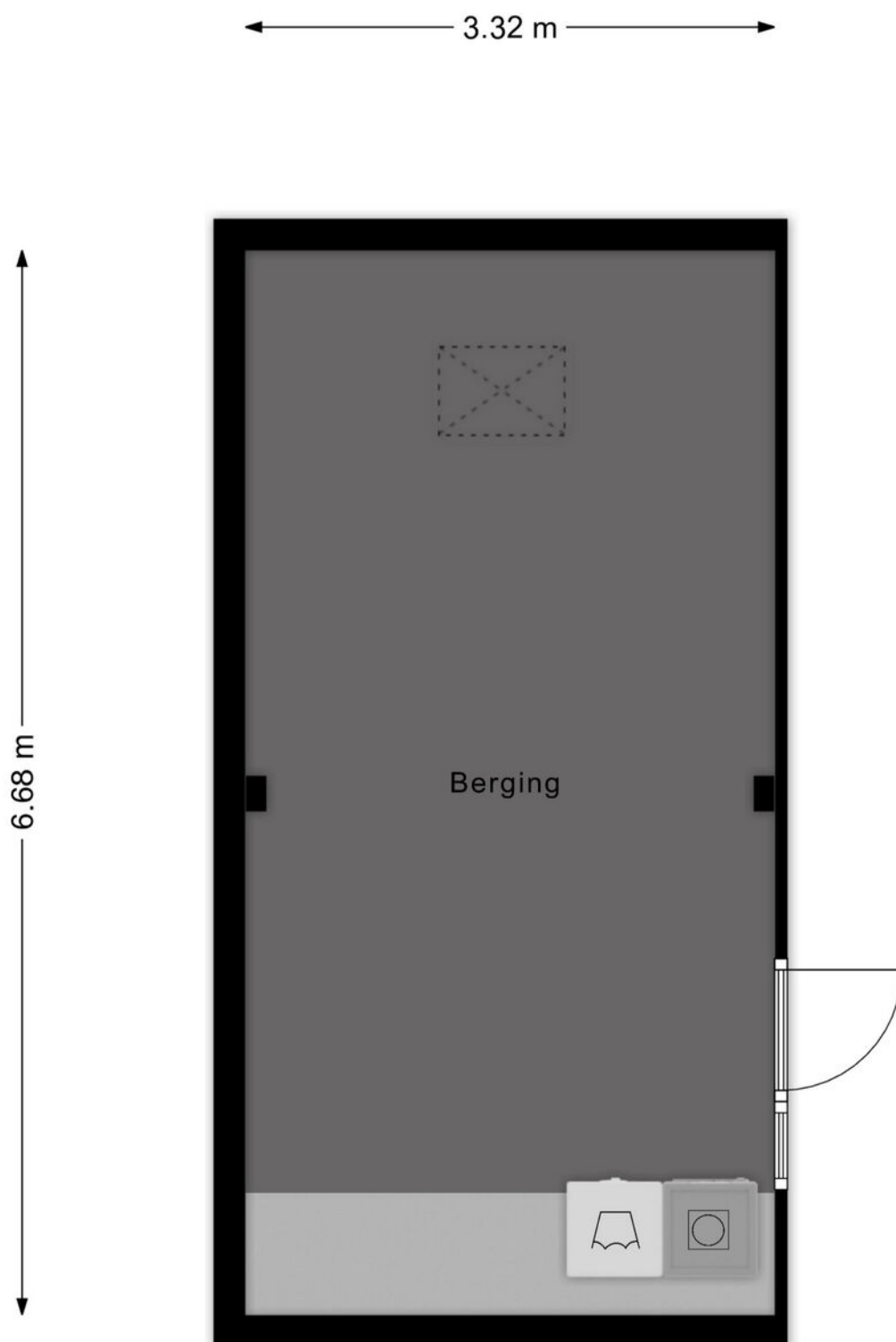

Aan de plattegronden kunnen geen rechten worden ontleend
© Zibber www.zibber.nl

PLATTEGROND

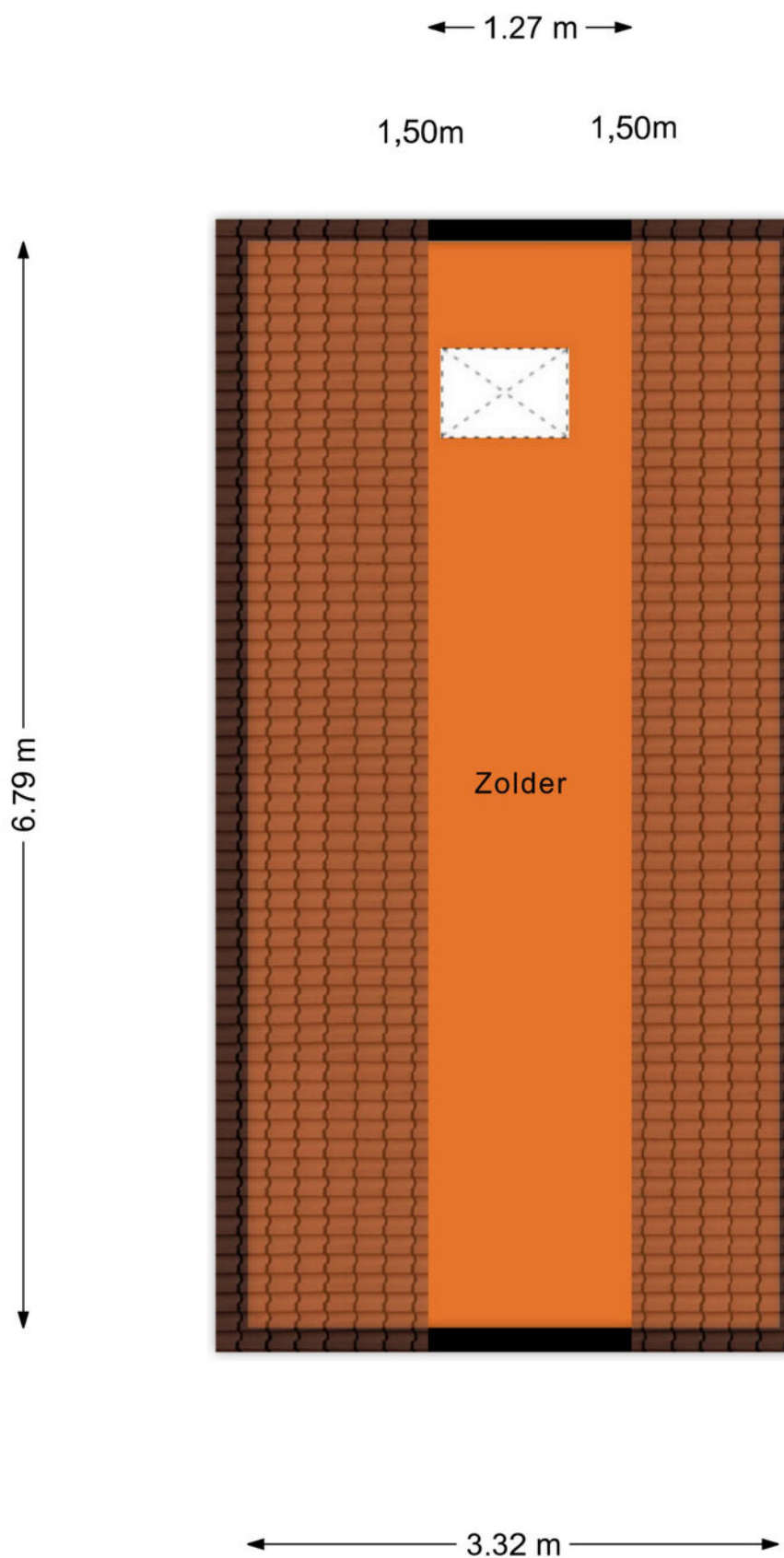

Aan de plattegronden kunnen geen rechten worden ontleend
© Zibber www.zibber.nl

PLATTEGROND

← 4.39 m →

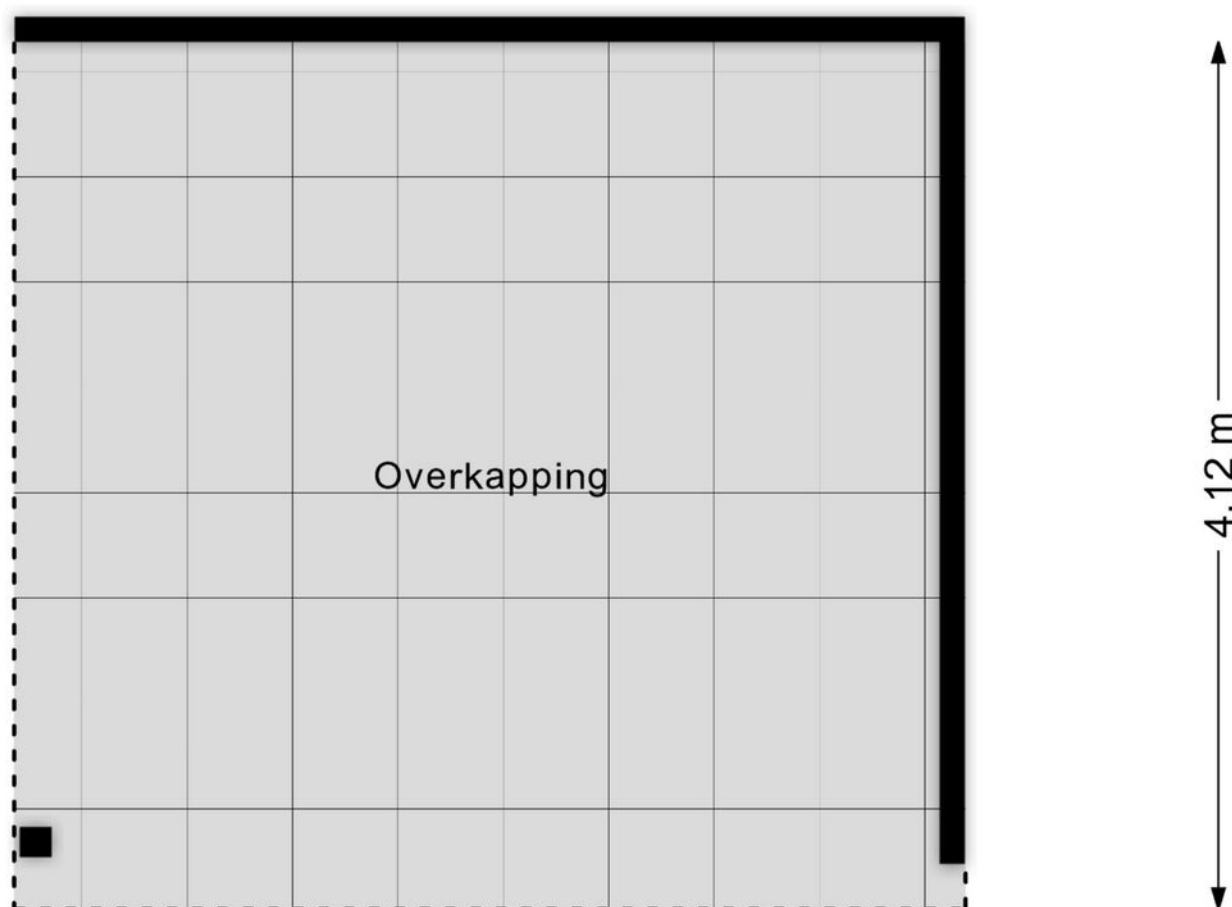

Aan de plattegronden kunnen geen rechten worden ontleend
© Zibber www.zibber.nl

KADASTRALE KAART

Kadastrale kaart

Uw referentie: notaris feithpad 12



0 5 10 15 20 25m

12345	Deze kaart is noordgericht	Schaal 1: 500	
25	Perceelnummer	Kadastrale gemeente Beekbergen	
—	Huisnummer	Sectie K	
—	Vastgestelde kadastrale grens	Perceel 4394	
—	Voorlopige kadastrale grens		
—	Administratieve kadastrale grens		
—	Bebouwing		

Voor een eensluidend uittreksel, geleverd op 4 mei 2025
De bewaarder van het kadaster en de openbare registers

Aan dit uittreksel kunnen geen betrouwbare maten worden ontleend.
De Dienst voor het kadaster en de openbare registers behoudt zich de intellectuele eigendomsrechten voor, waaronder het auteursrecht en het databankenrecht.

LIJST VAN ZAKEN

	Blijft achter	Gaat mee	Ter overname
Woning - Interieur			
Designradiator(en)	X		
Verlichting, te weten			
- losse (hang)lampen		X	
Raamdecoratie/zonwering binnen, te weten			
- gordijnrails	X		
- vitrages	X		
- rolgordijnen	X		
- jaloezieën	X		
Vloerdecoratie, te weten			
- vloerbedekking	X		
- laminaat	X		
Overig, te weten			
- Elektrische sfeerhaard		X	
Woning - Keuken			
Keukenblok (met bovenkasten)	X		
Keuken (inbouw)apparatuur, te weten			
- kookplaat	X		
- afzuigkap	X		
- oven	X		
- combi-oven/combimagnetron	X		
- koelkast	X		
- vriezer	X		
- vaatwasser	X		
- Quooker	X		
Woning - Sanitair/sauna			
Toilet met de volgende toebehoren			
- toilet	X		
- toiletrolhouder	X		
- fontein	X		
Badkamer met de volgende toebehoren			

LIJST VAN ZAKEN

	Blijft achter	Gaat mee	Ter overname
- douche (cabine/scherf)	X		
- wastafel	X		
- toilet	X		
Woning - Exterieur/installaties/veiligheid/energiebesparing			
Brievenbus	X		
(Voordeur)bel	X		
Rookmelders	X		
(Klok)thermostaat	X		
Screens	X		
Telefoonaansluiting/internetaansluiting	X		
Zonwering buiten (schuur)	X		
Warmwatervoorziening, te weten			
- CV-installatie	X		
Tuin - Inrichting			
Tuinaanleg/bestrating	X		
Beplanting	X		
Tuin - Verlichting/installaties			
Buitenverlichting	X		
Tijd- of schemerschakelaar/bewegingsmelder	X		
Tuin - Bebouwing			
Kasten/werkbank in schuur	X		
Overkapping	X		
Tuin - Overig			
Overige tuin, te weten			
- (sier)hek	X		
- vlaggenmast(houder)	X		

MEEST GESTELDE VRAGEN

1. Wanneer ben ik in onderhandeling?

U bent pas in onderhandeling met de verkopende partij als deze reageert op uw bod door:

- Een tegenbod te doen.
- Expliciet te melden dat jullie in onderhandeling zijn.

U bent dus nog niet in onderhandeling als de verkopende makelaar zegt dat hij uw bod met de verkoper zal bespreken.

2. Mag een verkoopmakelaar doorgaan met bezichtigingen als er al over een bod onderhandeld wordt?

Ja, dat mag. Een onderhandeling hoeft namelijk niet tot een verkoop te leiden. Bovendien zal de verkoper waarschijnlijk graag willen weten of er meer belangstelling is. Ook mag er met meerdere geïnteresseerde kopers tegelijkertijd onderhandeld worden. Een NVM-makelaar moet dit wel duidelijk aan alle partijen melden. Vaak zal de verkopende NVM-makelaar belangstellenden mededelen dat er al een bod ligt of dat er onderhandelingen gaande zijn. De NVM-makelaar doet geen mededelingen over de hoogte van de biedingen. Dit zou overbieden kunnen uitlokken.

3. Wanneer ik de vraagprijs bied, moet de verkoper de woning dan aan mij verkopen?

Nee, de verkoper is niet verplicht de woning dan aan u te verkopen. De Hoge Raad heeft bepaald dat de vraagprijs gezien moet worden als een uitnodiging tot het doen van een bod. Ook als u de vraagprijs biedt, kan de verkoper dus beslissen of hij uw bod wel of niet aanvaardt, of (via zijn makelaar) een tegenbod doet.

4. Kan de verkoper de vraagprijs van een woning tijdens de onderhandeling verhogen?

Ja, de verkoper kan besluiten de vraagprijs te verhogen of te verlagen. Daarnaast heeft u als potentiële koper ook het recht tijdens de onderhandelingen uw bod te verlagen. Zodra de verkopende partij een tegenbod doet, vervalt namelijk uw eerdere bod.

5. Mag een makelaar van de NVM tijdens de onderhandeling het systeem van verkoop wijzigen?

Ja, dat mag. Soms zijn er zo veel belangstellenden die de vraagprijs bieden of benaderen, dat het moeilijk te bepalen is wie de beste koper is. Op dat moment kan de verkoper, op advies van zijn makelaar, besluiten de biedingsprocedure te wijzigen in bijvoorbeeld een inschrijvingsprocedure. In deze procedure krijgen alle bidders een gelijke kans om een bod uit te brengen. De makelaar dient uiteraard eerst eventueel eerder gedane toezeggingen of afspraken na te komen, voordat de procedure veranderd wordt.

6. Mag een NVM-makelaar een onrealistisch hoge prijs vragen voor een woning?

De verkoper bepaalt in overleg met zijn NVM-makelaar welke prijs realistisch is voor de woning. De koper kan onderhandelen over de prijs, maar de verkoper beslist.

7. Moet de makelaar met mij als eerste in onderhandeling als ik de eerste ben die een afspraak maakt voor een bezichtiging? Of als ik als eerste een bod uitbreng?

Nee, dit hoeft niet. De verkoper bepaalt samen met de verkopende makelaar met wie hij in onderhandeling gaat. Vraag als koper de verkopende makelaar van te voren naar de verkoopprocedure die gehanteerd wordt om teleurstelling te voorkomen.

8. Hoe komt de koop tot stand?

Als verkoper en koper het eens zijn over de belangrijkste zaken (prijs, leveringsdatum, ontbindende voorwaarden en eventuele afspraken over roerende zaken), dan legt de verkopende NVM-makelaar de afspraken vast in de koopovereenkomst.

Ontbindende voorwaarden zijn een belangrijk aandachtspunt. Als u deze opgenomen wilt hebben in de koopovereenkomst, dan moet u dit meenemen in de onderhandelingen. Als koper krijgt u niet automatisch een ontbindende voorwaarde.

MEEST GESTELDE VRAGEN

Koper en verkoper moeten het eens zijn over aanvullende afspraken en ontbindende voorwaarden voordat de koopovereenkomst wordt opgemaakt.

Voorbeelden van ontbindende voorwaarden zijn:

- Financieringsvoorbehoud;
- Negatieve uitkomst van een bouwkundige keuring;
- Het niet verkrijgen van Nationale Hypotheekgarantie;
- Het niet definitief verkopen van de eigen woning.

De koop komt pas tot stand op het moment dat de koopovereenkomst door beide partijen is ondertekend. Dit vloeit voort uit de Wet Koop onroerende zaak en heet het schriftelijkheidsvereiste. Een mondelinge of per e-mail bevestigde afspraak is dus niet voldoende. Zodra de verkoper en de koper de koopovereenkomst hebben ondertekend en de koper een afschrift van de overeenkomst heeft ontvangen, treedt voor de particuliere koper de wettelijke bedenktijd in werking. Binnen deze tijd kunt u als koper alsnog afzien van de koop. Na deze tijd is de koop definitief rond, tenzij de ontbindende voorwaarden van toepassing zijn.

9. Wat houdt de drie dagen bedenktijd voor de koper precies in?

De wettelijk vastgestelde drie dagen bedenktijd houdt in dat u als koper zonder opgaaf van redenen de koop kunt ontbinden. De bedenktijd van drie dagen gaat in zodra een kopie van de getekende koopovereenkomst aan de koper ter hand is gesteld. De bedenktijd kan langer duren dan drie dagen als deze eindigt op een zaterdag, zondag of algemeen erkende feestdag. Hiervoor zijn regels opgesteld. De NVM-makelaar kan precies aangeven tot wanneer de bedenktijd loopt.

10. Welke kosten vallen onder de 'kosten koper'?

Onder 'kosten koper' vallen de overdrachtsbelasting, de notariskosten voor het opmaken van de leveringsakte en de kosten voor het inschrijven ervan in het Kadaster. Daarnaast

kunnen er notariskosten zijn voor het opmaken en inschrijven van de hypotheekakte.

Indien de koper een aankoopmakelaar heeft ingeschakeld, dan komt de courtage voor deze aankoopmakelaar voor rekening van de koper. Deze worden over het algemeen verrekend via de eindafrekening die de notaris opmaakt. De kosten van de verkopende makelaar zijn voor rekening van de verkoper.

11. Hoe wordt het aantal vierkante meters van een woning bepaald?

NVM-makelaars zijn verplicht het aantal vierkante meters van een woning te meten volgens een branchebreed afgesproken meetinstructie. Deze instructie beschrijft precies wat er wel of niet wordt meegerekend als gebruiksoppervlakte van een woning of appartement. Hierbij wordt onderscheid gemaakt naar vier ruimten:

- a) Woonruimte, zoals woon- en slaapkamers, wc, gang en meterkast.
- b) Overige inpandige ruimte, zoals aangebouwde garage en zolder met vlizotrap.
- c) Gebouwgebonden buitenruimte, zoals balkon en loggia.
- d) Externe bergruimte, zoals losstaande schuur en losstaande garage.



Driessen Woningmakelaars: jouw makelaar op de Veluwe!

Wij bieden al meer dan 15 jaar top kwaliteit service voor iedereen.

Je staat op het punt om een woning te verkopen of kopen. Een spannend moment en iets wat je niet vaak doet in je leven. Het is een moment waarop je gaat dromen over een nieuw (t)huis. Maar het draait ook om praktische vragen over je nieuwe woonomgeving, jouw woonwensen en de waarde van de woning.

Je verdient op dat moment het beste advies van een deskundige makelaar. Begeleiding van een makelaar die zich verdiept in je persoonlijke wensen. Een makelaar die je helpt bij het maken van de juiste keuzes. In dit geval staat team Driessen Woningmakelaars voor je klaar! Persoonlijke aandacht staat voorop en daar zijn wij trots op.

Driessen Woningmakelaars kent de huizenmarkt in Apeldoorn en omgeving van binnen en van buiten. Wij regelen alles bij de verkoop van een huis. Van de presentatie van je woning tot de overdracht bij de notaris. Wij zijn een enthousiast team en ons kantoor zit gevestigd aan de Dorpstraat in Beekbergen van waaruit wij perfect de gemeente Apeldoorn kunnen bedienen. Wij zijn onder andere actief op het gebied van aan- en verkoop in Apeldoorn, Beekbergen, Lieren, Loenen, Klarenbeek, Ugchelen en Hoenderloo.

Driessen Woningmakelaars staat voor kwaliteit én is lid van de NVM!

 **Driessen**
Woningmakelaars

Huis op de Veluwe

André
06-51210668

Mireille
06-53171179

