



# LE Garage

**povše&timmermans**  
architecten • ingenieurs bv

wijz.	datum	gew.	omschrijving

**BOUWMIJ  
JANSSEN**

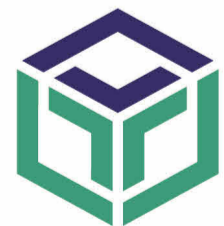

**BOUWT  
VOOR  
Mij**

Keizersveld 28 5803 AN Venray | T +31(0)478 55 44 55 | info@bouwmij-janssen.nl | WWW.BOUWMIJ-JANSSEN.NL

Project: Herontwikkeling Kwikfit Sittard  
 Opdrachtgever: FIRE Sittard B.V.  
 Onderwerp: VERKOOPTTEKENINGEN | appartementen

Datum: 24.05.2023    Formaat: A2    Werk nr.:    Tek. nr.:  
 Modelleur: dru    Schaal: 1:50    6357    VT-200

Deze tekening blijft eigendom van Bouwmij Janssen en mag niet zonder schriftelijke toestemming worden gekopieerd noch aan derden ter inzage worden gegeven.



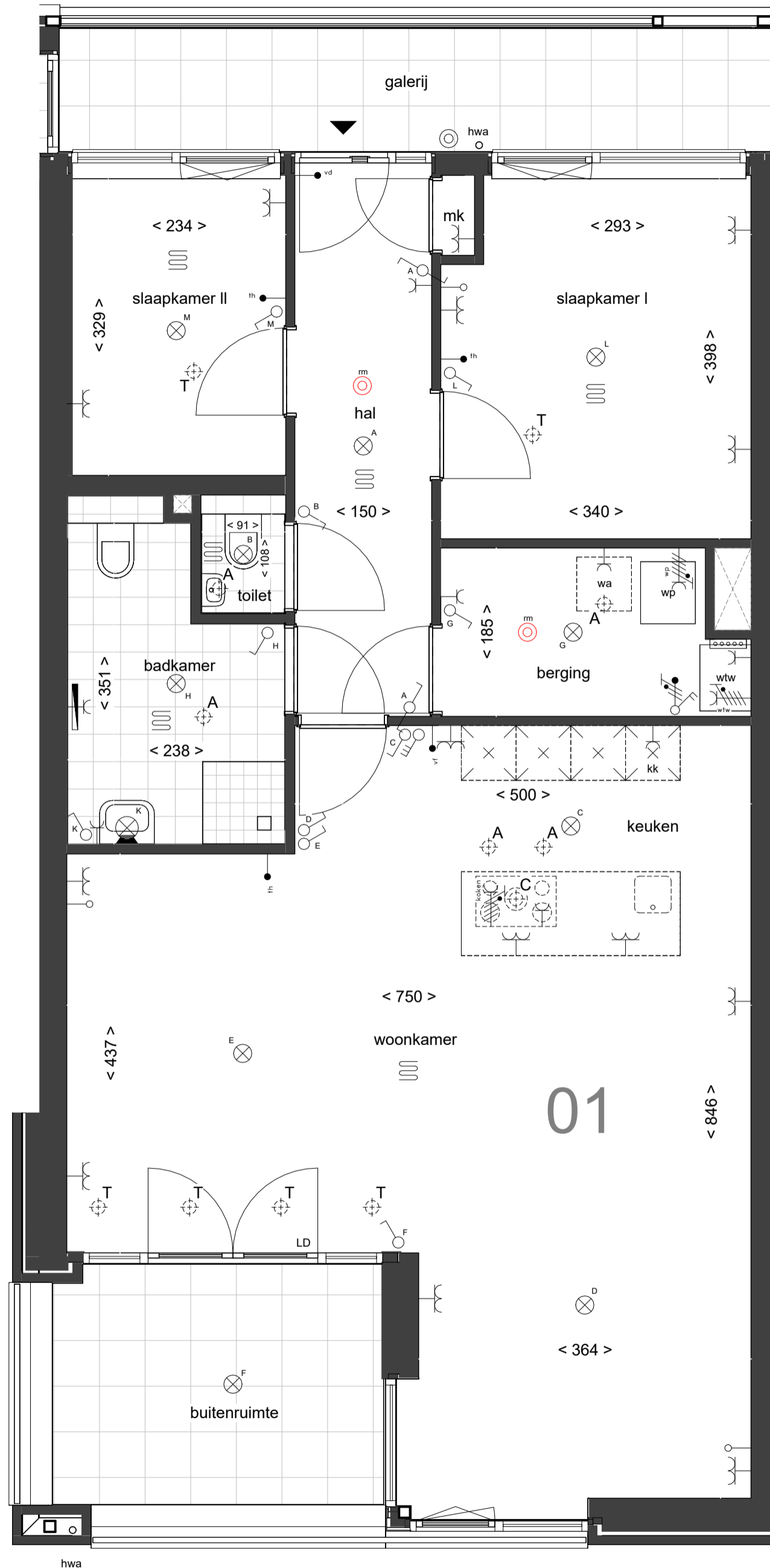

## RENVOOI

- ALGEMEEN**
- alle maten in cm
  - de aangeven aan- en afvoerpunten van de mechanische ventilatie zijn indicatief, de definitieve punten zullen door de installateur worden bepaald.
  - positie en afmetingen leidingsschachten en positie installaties zijn schematisch op tekening weergegeven, de definitieve opzet van leidingsschachten en installaties wordt bepaald door de installateur, deze kan mogelijk nog wijzigen

### LEGENDA

- schakelaar
- wisselschakelaar
- plafondlichtpunt
- wandlichtpunt
- rookmelder
- beldrukker
- enkele wandcontactdoos
- dubbele wandcontactdoos
- kamerthermostaat
- videofoninstallatie
- aansluitpunt niet bedraad (loos)
- aansluitpunt bedraad
- driestanden schakelaar t.b.v. ventilatie
- aansluitpunt wtw
- aansluitpunt 2-fase
- werkschakelaar buiteneunit
- verdelers, locatie indicatief, n.t.b.
- ruimte voorzien van vloerverwarming
- radiator, afm. en positie indicatief
- toe- afvoerpunt mechanische ventilatie
- gereduceerd verblijfsgebied (krijtstreepmethode)
- wtw opstelplaats warmteterugwininstallatie
- wp opstelplaats luchtwater warmtepomp
- wa plaats- en aansluitmogelijkheid wasautomat
- kk plaats- en aansluitmogelijkheid koelkast
- hwa hemelwaterafvoer

LE Garage

povše&timmermans  
architecten • ingenieurs bv

wijz. datum gew. omschrijving

**BOUWMIJ  
JANSSEN**



**BOUWT  
VOOR  
Mij**

Keizersveld 28 5803 AN Venray | T +31(0)478 55 44 55 | info@bouwmij-janssen.nl | WWW.BOUWMIJ-JANSSEN.NL

Project: Herontwikkeling Kwikfit Sittard

Opdrachtgever: FIRE Sittard B.V.

Onderwerp: VERKOOPTEKENING I appartement 01

Datum: 24.05.2023

Formaat: A2

Werk nr.:

Tek. nr.:

Modellleur: dru

Schaal: 1:50

6357

VT-201

Deze tekening blijft eigendom van Bouwmij Janssen en mag niet zonder schriftelijke toestemming worden gekopieerd noch aan derden ter inzage worden gegeven.

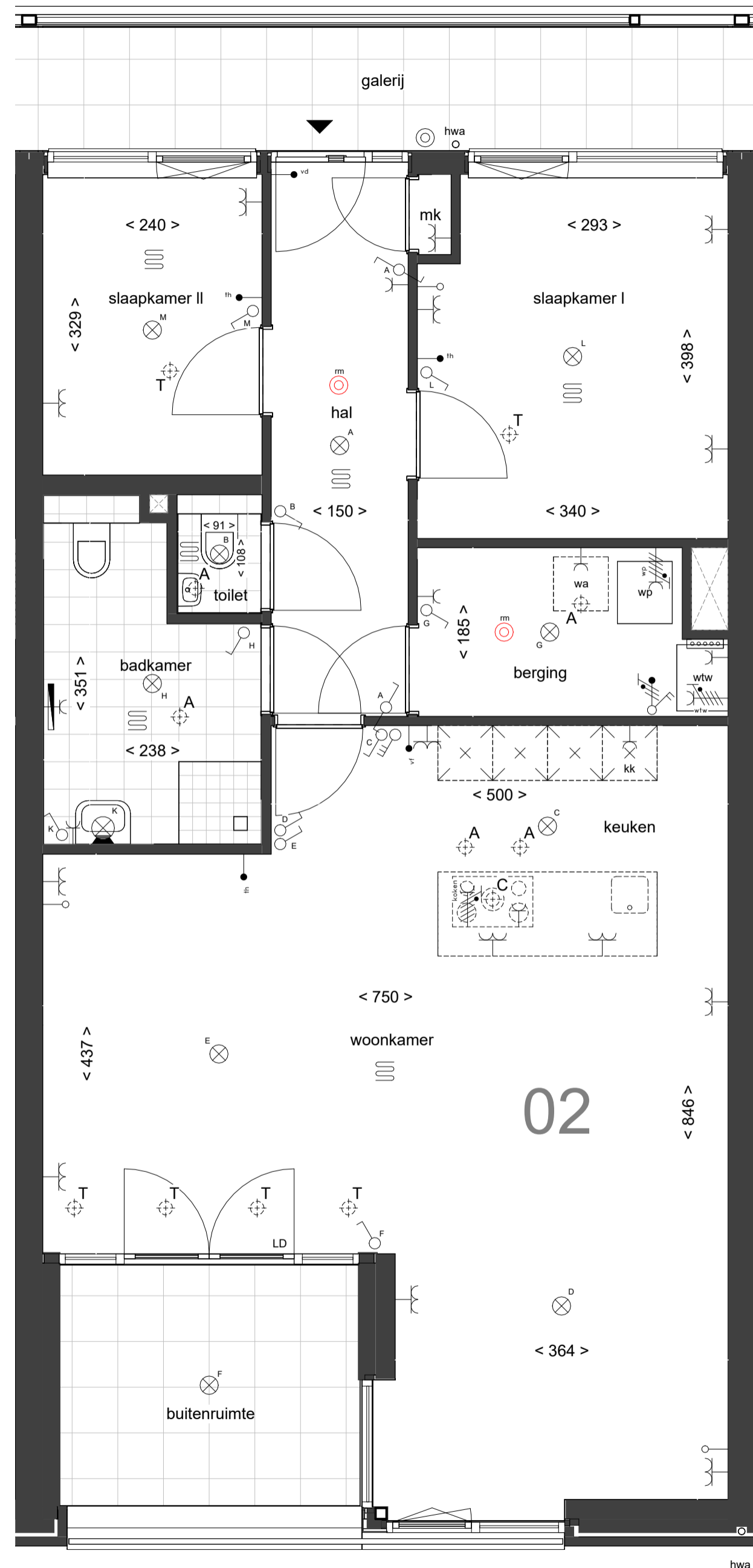

### RENVOOI

- ALGEMEEN**
- alle maten in cm
  - de aangeven aan- en afvoerpunten van de mechanische ventilatie zijn indicatief, de definitieve punten zullen door de installateur worden bepaald.
  - positie en afmetingen leidingsschachten en positie installaties zijn schematisch op tekening weergegeven, de definitieve opzet van leidingsschachten en installaties wordt bepaald door de installateur, deze kan mogelijk nog wijzigen
- LEGENDA**
- schakelaar
  - wisselschakelaar
  - plafondlichtpunt
  - wandlichtpunt
  - rookmelder
  - beldrukker
  - enkele wandcontactdoos
  - dubbele wandcontactdoos
  - kamerthermostaat
  - videfooninstallatie
  - aansluitpunt niet bedraad (loos)
  - aansluitpunt bedraad
  - driestanden schakelaar t.b.v. ventilatie
  - aansluitpunt wtw
  - aansluitpunt 2-fase
  - werkschakelaar buitenuit
  - verdelers, locatie indicatief, n.t.b.
  - ruimte voorzien van vloerverwarming
  - radiator, afm. en positie indicatief
  - toe- afvoerpunt mechanische ventilatie
  - gereduceerd verblijfsgebied (krijtstreepmethode)
  - wtw opstelplaats warmteterugwininstallatie
  - wp opstelplaats luchtwater warmtepomp
  - wa plaats- en aansluitmogelijkheid wasautomat
  - kk plaats- en aansluitmogelijkheid koelkast
  - hwa hemelwaterafvoer

LE Garage

povše&timmermans  
architecten • ingenieurs bv

wijz. datum gew. omschrijving

**BOUWMIJ  
JANSSEN**



**BOUWT  
VOOR  
Mij**

Keizersveld 28 5803 AN Venray | T +31(0)478 55 44 55 | info@bouwmij-janssen.nl | WWW.BOUWMIJ-JANSSEN.NL

Project:	Herontwikkeling Kwikfit Sittard		
Opdrachtgever:	FIRE Sittard B.V.		
Onderwerp:	VERKOOPTEKENING I appartement 02		
Datum:	24.05.2023	Formaat:	A2
Modelleur:	dru	Schaal:	1:50
Werk nr.:	6357	Tek. nr.:	VT-202

Deze tekening blijft eigendom van Bouwmij Janssen en mag niet zonder schriftelijke toestemming worden gekopieerd noch aan derden ter inzage worden gegeven.

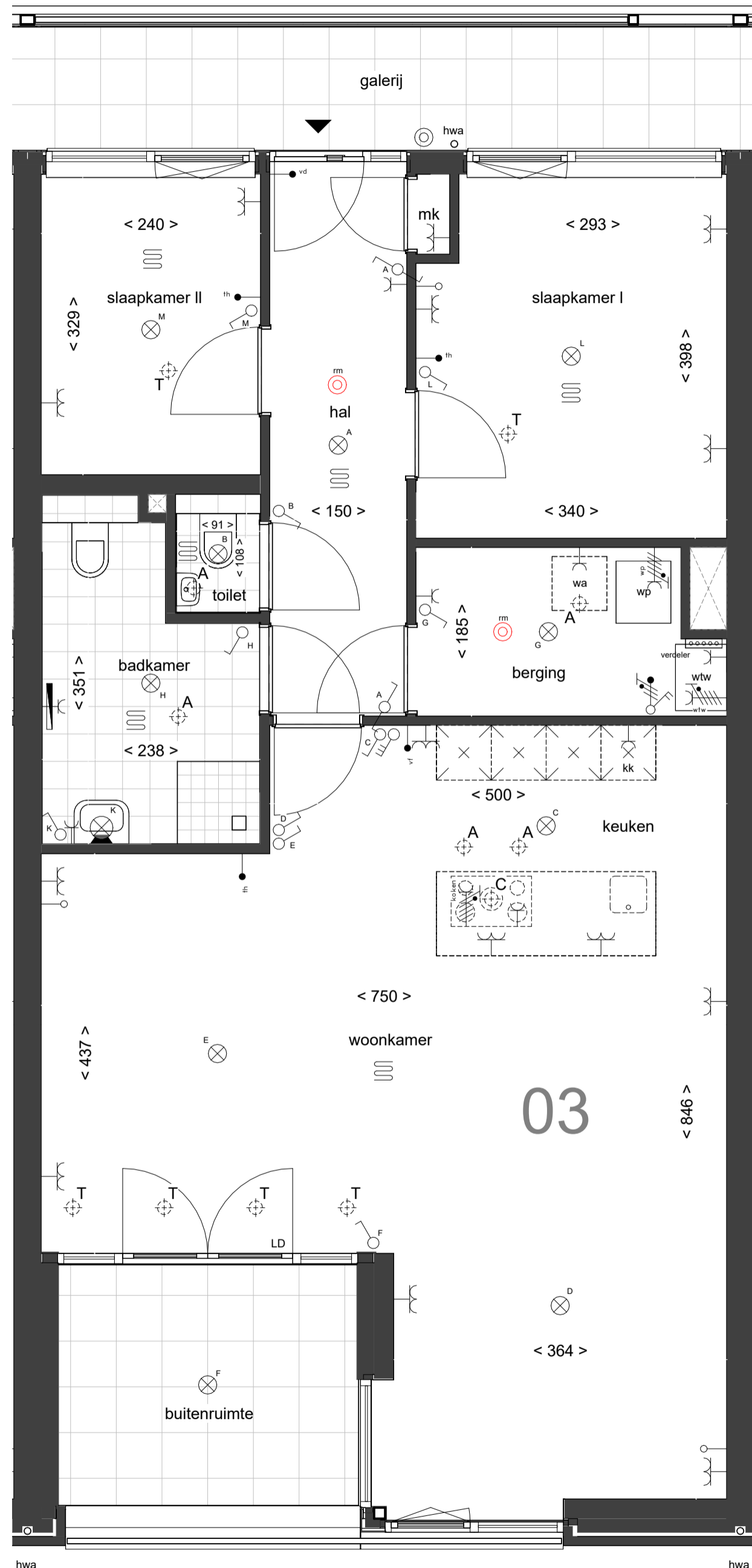

## RENVOOI

- ALGEMEEN**
- alle maten in cm
  - de aangeven aan- en afvoerpunten van de mechanische ventilatie zijn indicatief, de definitieve punten zullen door de installateur worden bepaald.
  - positie en afmetingen leidingsschachten en positie installaties zijn schematisch op tekening weergegeven, de definitieve opzet van leidingsschachten en installaties wordt bepaald door de installateur, deze kan mogelijk nog wijzigen

### LEGENDA

- schakelaar
- wisselschakelaar
- plafondlichtpunt
- wandlichtpunt
- rookmelder
- beldrukker
- enkele wandcontactdoos
- dubbele wandcontactdoos
- kamerthermostaat
- videofoninstallatie
- aansluitpunt niet bedraad (loos)
- aansluitpunt bedraad
- driestanden schakelaar t.b.v. ventilatie
- aansluitpunt wtw
- aansluitpunt 2-fase
- werkschakelaar buiteneunit
- verdelers, locatie indicatief, n.t.b.
- ruimte voorzien van vloerverwarming
- radiator, afm. en positie indicatief
- toe- afvoerpunt mechanische ventilatie
- gereduceerd verblijfsgebied (krijtstreepmethode)
- wtw opstelplaats warmteterugwininstallatie
- wp opstelplaats luchtwater warmtepomp
- wa plaats- en aansluitmogelijkheid wasautomat
- kk plaats- en aansluitmogelijkheid koelkast
- hwa hemelwaterafvoer

LE Garage

povše&timmermans  
architecten • ingenieurs bv

wijz. datum gew. omschrijving

**BOUWMIJ  
JANSSEN**



**BOUWT  
VOOR  
Mij**

Keizersveld 28 5803 AN Venray | T +31(0)478 55 44 55 | info@bouwmij-janssen.nl | WWW.BOUWMIJ-JANSSEN.NL

Project: Herontwikkeling Kwikfit Sittard

Oprachtgever: FIRE Sittard B.V.

Onderwerp: VERKOOPTEKENING I appartement 03

Datum: 24.05.2023

Formaat: A2

Werk nr.:

Tek. nr.:

Modellieur: dru

Schaal: 1:50

6357

VT-203

Deze tekening blijft eigendom van Bouwmij Janssen en mag niet zonder schriftelijke toestemming worden gekopieerd noch aan derden ter inzage worden gegeven.

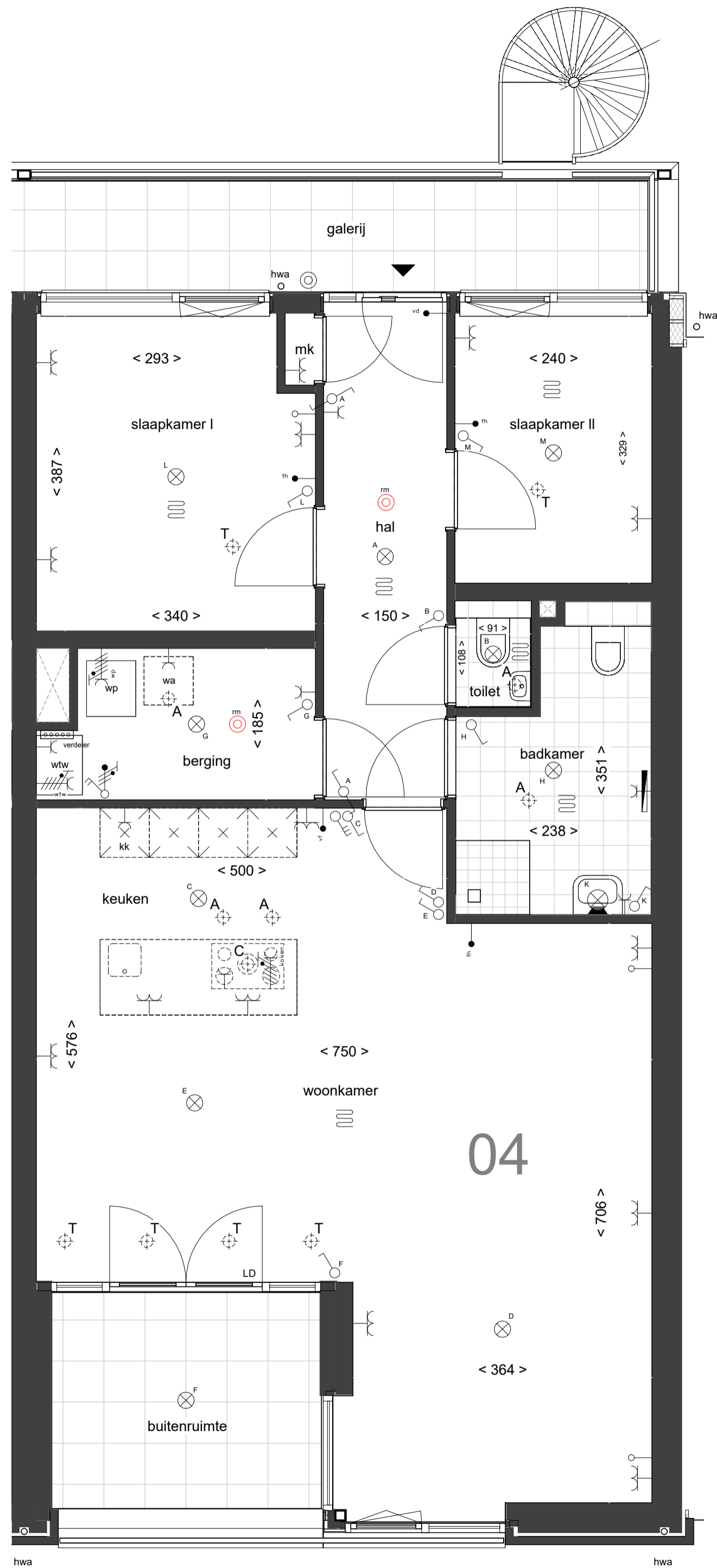

### RENVOOI

- ALGEMEEN**
- alle maten in cm
  - de aangeven aan- en afvoerpunten van de mechanische ventilatie zijn indicatief, de definitieve punten zullen door de installateur worden bepaald.
  - positie en afmetingen leidingsschachten en positie installaties zijn schematisch op tekening weergegeven, de definitieve opzet van leidingsschachten en installaties wordt bepaald door de installateur, deze kan mogelijk nog wijzigen
- LEGENDA**
- schakelaar
  - wisselschakelaar
  - plafondlichtpunt
  - wandlichtpunt
  - rookmelder
  - beldrukker
  - enkele wandcontactdoos
  - dubbele wandcontactdoos
  - kamerthermostaat
  - videfooninstallatie
  - aansluitpunt niet bedraad (loos)
  - aansluitpunt bedraad
  - driestanden schakelaar t.b.v. ventilatie
  - aansluitpunt wtw
  - aansluitpunt 2-fase
  - werkschakelaar buitenunit
  - verdelers, locatie indicatief, n.t.b.
  - ruimte voorzien van vloerverwarming
  - radiator, afm. en positie indicatief
  - toe- afvoerpunt mechanische ventilatie
  - gereduceerd verblijfsgebied (krijtstreepmethode)
  - wtw opstelplaats warmteterugwininstallatie
  - wp opstelplaats luchtwater warmtepomp
  - wa plaats- en aansluitmogelijkheid wasautomat
  - kk plaats- en aansluitmogelijkheid koelkast
  - hwa hemelwaterafvoer

LE Garage

povše&timmermans  
architecten • ingenieurs bv

wijz. datum gew. omschrijving

**BOUWMIJ  
JANSSEN**



**BOUWT  
VOOR  
Mij**

Keizersveld 28 5803 AN Venray | T +31(0)478 55 44 55 | info@bouwmij-janssen.nl | WWW.BOUWMIJ-JANSSEN.NL

Project: Herontwikkeling Kwikfit Sittard  
Opdrachtgever: FIRE Sittard B.V.  
Onderwerp: VERKOOPTEKENING I appartement 04

Datum: 24.05.2023 Formaat: A2 Werk nr.: Tek. nr.:  
Modellleur: dru Schaal: 1:50 6357 VT-204

Deze tekening blijft eigendom van Bouwmij Janssen en mag niet zonder schriftelijke toestemming worden gekopieerd noch aan derden ter inzage worden gegeven.



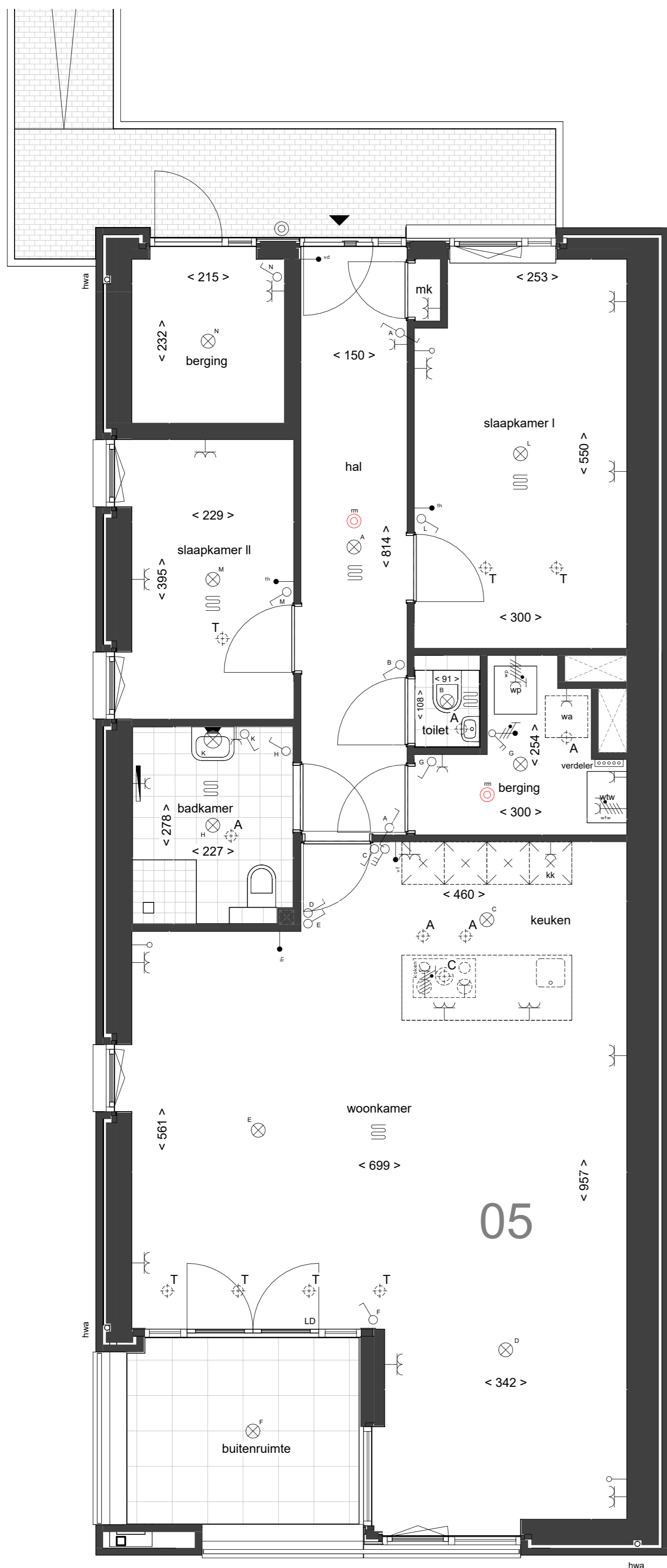

**RENVOOI**

- ALGEMEEN**
- alle maten in cm
  - de aangeven aan- en afvoerpunten van de mechanische ventilatie zijn indicatief, de definitieve punten zullen door de installateur worden bepaald.
  - positie en afmetingen leidingsschachten en positie installaties zijn schematisch op tekening weergegeven, de definitieve opzet van leidingsschachten en installaties wordt bepaald door de installateur, deze kan mogelijk nog wijzigen
- LEGENDA**
- schakelaar
  - wisselschakelaar
  - plafondlichtpunt
  - wandlichtpunt
  - rookmelder
  - beldrukker
  - enkele wandcontactdoos
  - dubbele wandcontactdoos
  - kamerthermostaat
  - videfooninstallatie
  - aansluitpunt niet bedraad (loos)
  - aansluitpunt bedraad
  - driestanden schakelaar t.b.v. ventilatie
  - aansluitpunt wtw
  - aansluitpunt 2-fase
  - werkschakelaar buitenunit
  - verdeler, locatie indicatief, n.t.b.
  - ruimte voorzien van vloerverwarming
  - radiator, afm. en positie indicatief
  - toe- afvoerpunt mechanische ventilatie
  - gereduceerd verblijfsgebied (krijtstreepmethode)
  - wtw opstelplaats warmteterugwininstallatie
  - wp opstelplaats luchtwater warmtepomp
  - wa plaats- en aansluitmogelijkheid wasautomaat
  - kk plaats- en aansluitmogelijkheid koelkast
  - hwa hemelwaterafvoer

LE **Garage**

**povše&timmermans**  
architecten • ingenieurs bv

wijz. datum gew. omschrijving

**BOUWMIJ JANSSEN**



**BOUWT VOOR Mij**

Keizersveld 28 5803 AN Venray | T +31 (0)478 55 44 55 | info@bouwmij-janssen.nl | WWW.BOUWMIJ-JANSSEN.NL

Project: **Herontwikkeling Kwikfit Sittard**

Oprachtgever: **FIRE Sittard B.V.**

Onderwerp: **VERKOOPTEKENING | appartement 05**

Datum: 24.05.2023 Formaat: A2 Werk nr.: Tek. nr.:  
 Modelleur: dru Schaal: 1:50 **6357** **VT-205**

Deze tekening blijft eigendom van Bouwmij Janssen en mag niet zonder schriftelijke toestemming worden gekopieerd noch aan derden ter inzage worden gegeven.

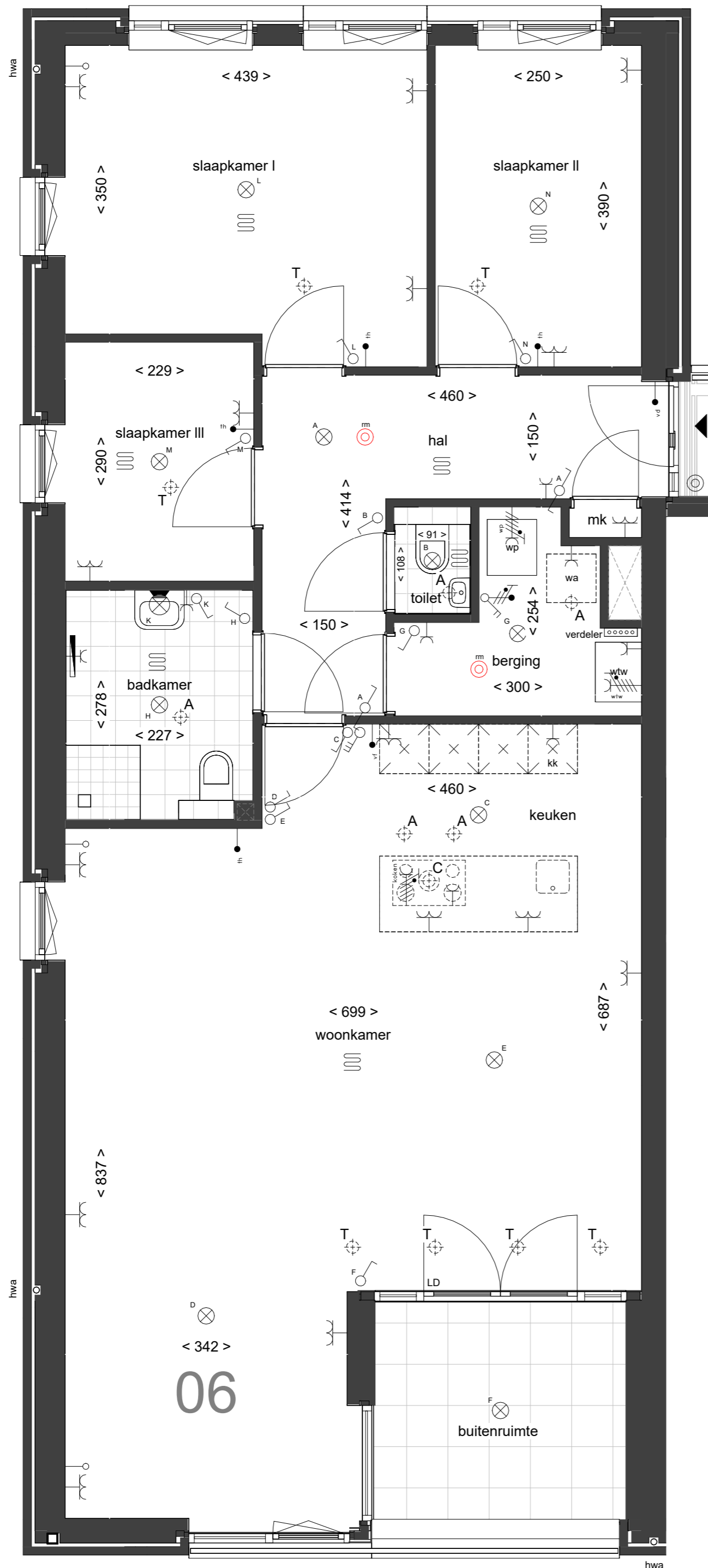

### RENVOOI

**ALGEMEEN**

- alle maten in cm
- de aangeven aan- en afvoerpunten van de mechanische ventilatie zijn indicatief, de definitieve punten zullen door de installateur worden bepaald.
- positie en afmetingen leidingschachten en positie installaties zijn schematisch op tekening weergegeven, de definitieve opzet van leidingschachten en installaties wordt bepaald door de installateur, deze kan mogelijk nog wijzigen

**LEGENDA**

- schakelaar
- wisselschakelaar
- plafondlichtpunt
- wandlichtpunt
- rookmelder
- beldrukker
- enkele wandcontactdoos
- dubbele wandcontactdoos
- kamerthermostaat
- videfooninstallatie
- aansluitpunt niet bedraad (loos)
- aansluitpunt bedraad
- driestanden schakelaar t.b.v. ventilatie
- aansluitpunt wtw
- aansluitpunt 2-fase
- werkschakelaar buitenunit
- verdeler, locatie indicatief, n.t.b.
- ruimte voorzien van vloerverwarming
- radiator, afm. en positie indicatief
- toe- afvoerpunt mechanische ventilatie
- gereduceerd verblijfsgebied (krijtstreepmethode)
- wtw opstelplaats warmterugwininstallatie
- wp opstelplaats luchtwater warmtepomp
- wa plaats- en aansluitmogelijkheid wasautomaat
- kk plaats- en aansluitmogelijkheid koelkast
- hwa hemelwaterafvoer

LE **Garage**

**povše&timmermans**  
architecten • ingenieurs bv

wijz. datum gew. omschrijving

**BOUWMIJ  
JANSSEN**



**BOUWT  
VOOR  
Mij**

Keizersveld 28 5803 AN Venray | T +31 (0)478 55 44 55 | info@bouwmi-janssen.nl | WWW.BOUWMIJ-JANSSEN.NL

Project: **Herontwikkeling Kwikfit Sittard**

Opdrachtgever: **FIRE Sittard B.V.**

Onderwerp: **VERKOOPTEKENING | appartement 06**

Datum: 24.05.2023 Formaat: A2 Werk nr.: Tek. nr.:  
Modelleur: dru Schaal: 1:50 **6357** **VT-206**

Deze tekening blijft eigendom van BouwMij Janssen en mag niet zonder schriftelijke toestemming worden gekopieerd noch aan derden ter inzage worden gegeven.



### RENVOOI

- ALGEMEEN**
- alle maten in cm
  - de aangeven aan- en afvoerpunten van de mechanische ventilatie zijn indicatief, de definitieve punten zullen door de installateur worden bepaald.
  - positie en afmetingen leidingsschachten en positie installaties zijn schematisch op tekening weergegeven, de definitieve opzet van leidingsschachten en installaties wordt bepaald door de installateur, deze kan mogelijk nog wijzigen

### LEGENDA

- schakelaar
- wisselschakelaar
- plafondlichtpunt
- wandlichtpunt
- rookmelder
- beldrukker
- enkele wandcontactdoos
- dubbele wandcontactdoos
- kamerthermostaat
- videfooninstallatie
- aansluitpunt niet bedraad (loos)
- aansluitpunt bedraad
- driestanden schakelaar t.b.v. ventilatie
- aansluitpunt wtw
- aansluitpunt 2-fase
- werkschakelaar buitenuit
- verdeler, locatie indicatief, n.t.b.
- ruimte voorzien van vloerverwarming
- radiator, afm. en positie indicatief
- toe- afvoerpunt mechanische ventilatie
- gereduceerd verblijfsgebied (krijtstreepmethode)
- wtw opstelplaats warmteterugwininstallatie
- wp opstelplaats luchtwater warmtepomp
- wa plaats- en aansluitmogelijkheid wasautomat
- kk plaats- en aansluitmogelijkheid koelkast
- hwa hemelwaterafvoer

LE Garage

povše&timmermans  
architecten • ingenieurs bv

wijz. datum gew. omschrijving

**BOUWMIJ  
JANSSEN**



**BOUWT  
VOOR  
Mij**

Keizersveld 28 5803 AN Venray | T +31(0)478 55 44 55 | info@bouwmij-janssen.nl | WWW.BOUWMIJ-JANSSEN.NL

Project:	Herontwikkeling Kwikfit Sittard		
Opdrachtgever:	FIRE Sittard B.V.		
Onderwerp:	VERKOOPTEKENING I appartement 07		
Datum:	24.05.2023	Formaat:	A2
Modelleur:	dru	Schaal:	1:50
Werk nr.:	6357	Tek. nr.:	VT-207

Deze tekening blijft eigendom van Bouwmij Janssen en mag niet zonder schriftelijke toestemming worden gekopieerd noch aan derden ter inzage worden gegeven.



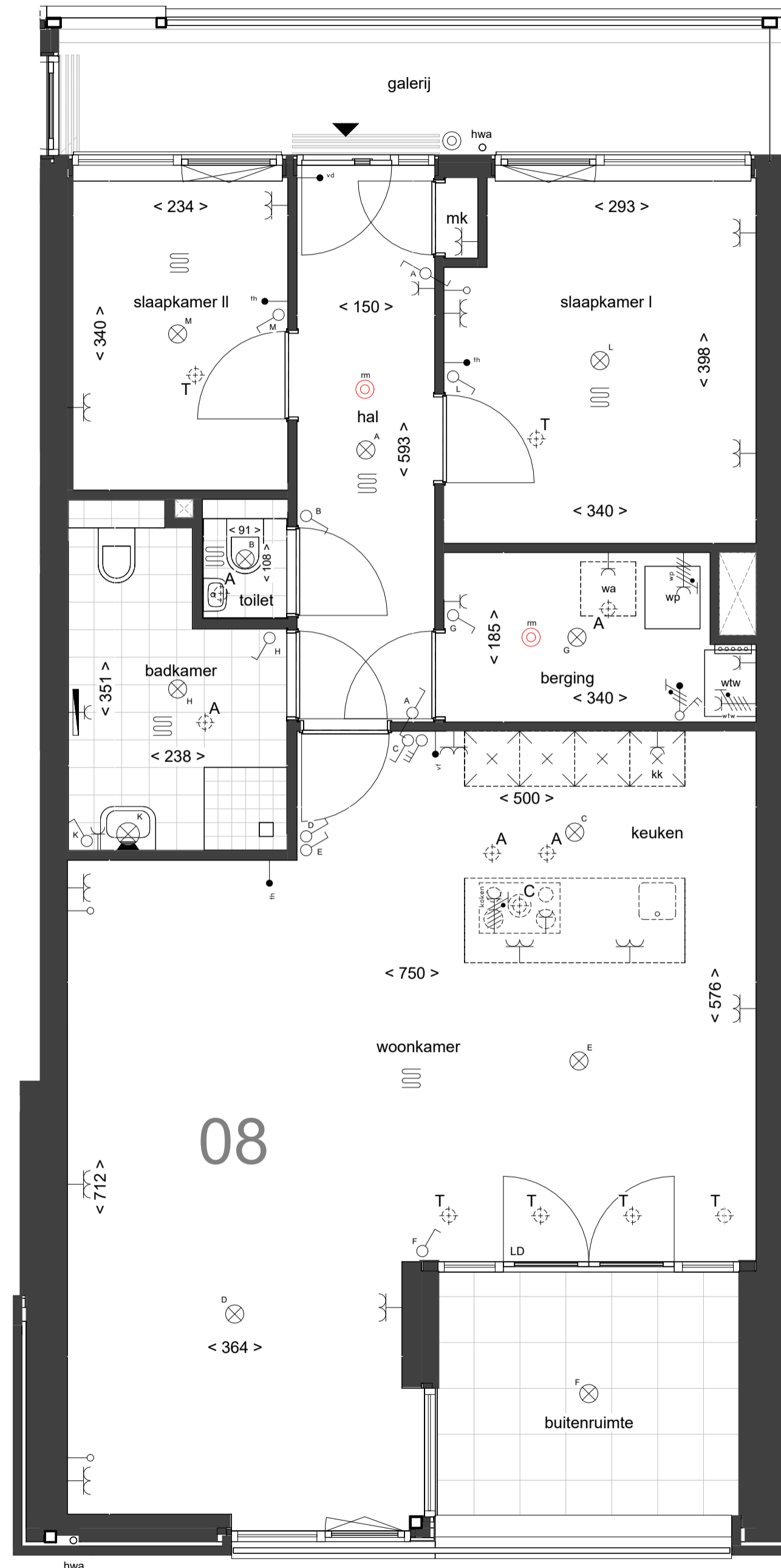

### RENVOOI

- ALGEMEEN**
- alle maten in cm
  - de aangeven aan- en afvoerpunten van de mechanische ventilatie zijn indicatief, de definitieve punten zullen door de installateur worden bepaald.
  - positie en afmetingen leidingschachten en positie installaties zijn schematisch op tekening weergegeven, de definitieve opzet van leidingschachten en installaties wordt bepaald door de installateur, deze kan mogelijk nog wijzigen

### LEGENDA

- schakelaar
- wisselschakelaar
- plafondlichtpunt
- wandlichtpunt
- rookmelder
- beldrukker
- enkele wandcontactdoos
- dubbele wandcontactdoos
- kamerthermostaat
- videfooninstallatie
- aansluitpunt niet bedraad (loos)
- aansluitpunt bedraad
- driestanden schakelaar t.b.v. ventilatie
- aansluitpunt wtw
- aansluitpunt 2-fase
- werkschakelaar buitenunit
- verdelers, locatie indicatief, n.t.b.
- ruimte voorzien van vloerverwarming
- radiator, afm. en positie indicatief
- toe- afvoerpunt mechanische ventilatie
- gereduceerd verblijfsgebied (krijtstreepmethode)
- wtw opstelplaats warmteterugwininstallatie
- wp opstelplaats luchtwater warmtepomp
- wa plaats- en aansluitmogelijkheid wasautomat
- kk plaats- en aansluitmogelijkheid koelkast
- hwa hemelwaterafvoer

LE Garage

povše&timmermans  
architecten • ingenieurs bv

wijz. datum gew. omschrijving

**BOUWMIJ  
JANSSEN**

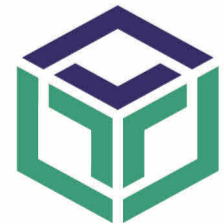

**BOUWT  
VOOR  
Mij**

Keizersveld 28 5803 AN Venray | T +31(0)478 55 44 55 | info@bouwmij-janssen.nl | WWW.BOUWMIJ-JANSSEN.NL

Project: Herontwikkeling Kwikfit Sittard  
Opdrachtgever: FIRE Sittard B.V.  
Onderwerp: VERKOOPTEKENING I appartement 08

Datum: 24.05.2023 Formaat: A2 Werk nr.: Tek. nr.:  
Modellieur: dru Schaal: 1:50 6357 VT-208

Deze tekening blijft eigendom van Bouwmij Janssen en mag niet zonder schriftelijke toestemming worden gekopieerd noch aan derden ter inzage worden gegeven.

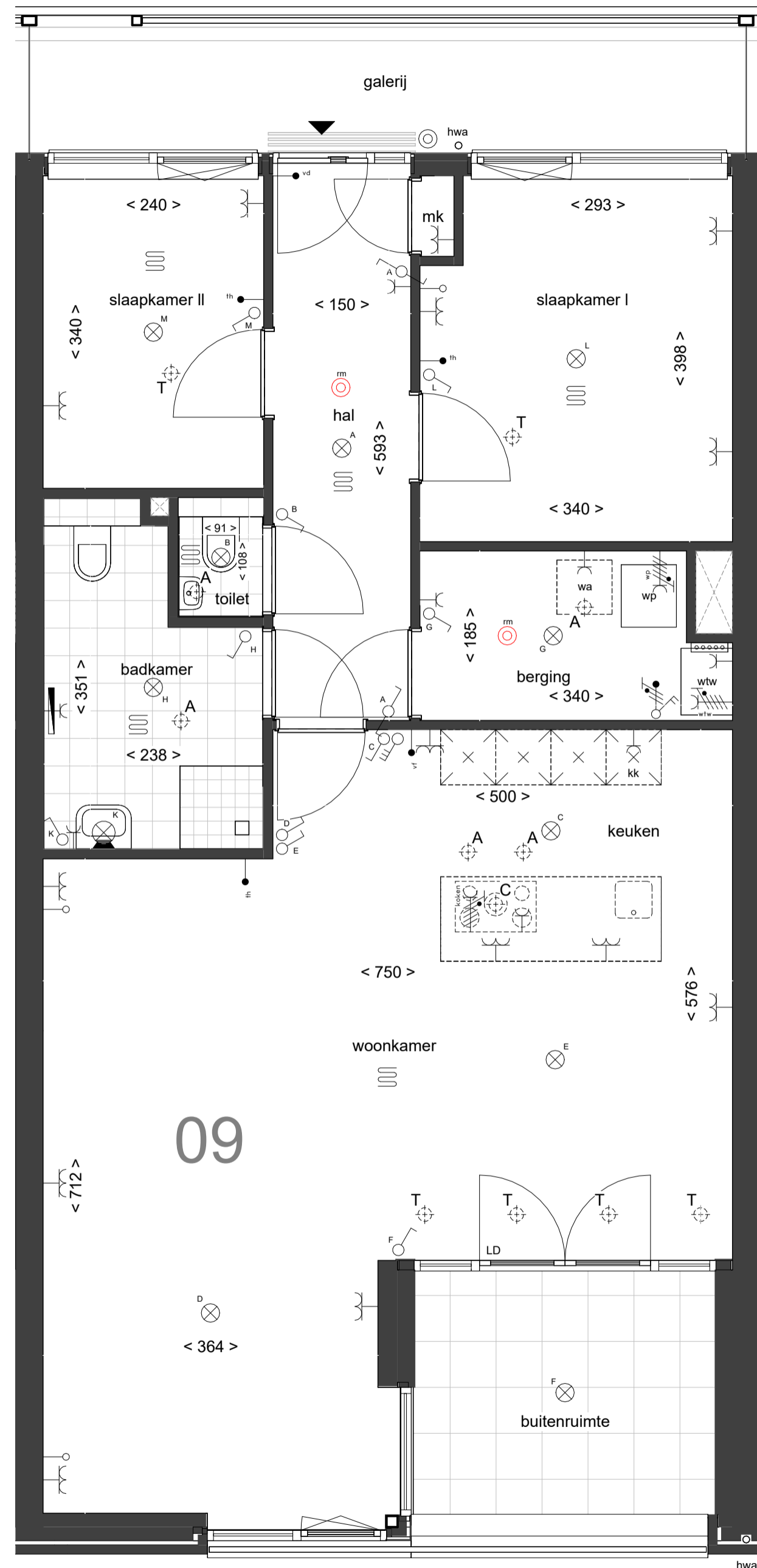

### RENVOOI

- ALGEMEEN**
- alle maten in cm
  - de aangeven aan- en afvoerpunten van de mechanische ventilatie zijn indicatief, de definitieve punten zullen door de installateur worden bepaald.
  - positie en afmetingen leidingsschachten en positie installaties zijn schematisch op tekening weergegeven, de definitieve opzet van leidingsschachten en installaties wordt bepaald door de installateur, deze kan mogelijk nog wijzigen
- LEGENDA**
- schakelaar
  - wisselschakelaar
  - plafondlichtpunt
  - wandlichtpunt
  - rookmelder
  - beldrukker
  - enkele wandcontactdoos
  - dubbele wandcontactdoos
  - kamerthermostaat
  - videfooninstallatie
  - aansluitpunt niet bedraad (loos)
  - aansluitpunt bedraad
  - driestanden schakelaar t.b.v. ventilatie
  - aansluitpunt wtw
  - aansluitpunt 2-fase
  - werkschakelaar buitenunit
  - verdelers, locatie indicatief, n.t.b.
  - ruimte voorzien van vloerverwarming
  - radiator, afm. en positie indicatief
  - toe- afvoerpunt mechanische ventilatie
  - gereduceerd verblijfsgebied (krijtstreepmethode)
  - wtw opstelplaats warmteterugwininstallatie
  - wp opstelplaats luchtwater warmtepomp
  - wa plaats- en aansluitmogelijkheid wasautomat
  - kk plaats- en aansluitmogelijkheid koelkast
  - hwa hemelwaterafvoer

LE Garage

povše&timmermans  
architecten • ingenieurs bv

wijz. datum gew. omschrijving

**BOUWMIJ  
JANSSEN**

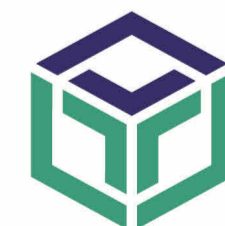

**BOUWT  
VOOR  
Mij**

Keizersveld 28 5803 AN Venray | T +31(0)478 55 44 55 | info@bouwmij-janssen.nl | WWW.BOUWMIJ-JANSSEN.NL

Project: Herontwikkeling Kwikfit Sittard  
Opdrachtgever: FIRE Sittard B.V.  
Onderwerp: VERKOOPTEKENING I appartement 09

Datum: 24.05.2023 Formaat: A2 Werk nr.: Tek. nr.:  
Modellieur: dru Schaal: 1:50 6357 VT-209

Deze tekening blijft eigendom van Bouwmij Janssen en mag niet zonder schriftelijke toestemming worden gekopieerd noch aan derden ter inzage worden gegeven.



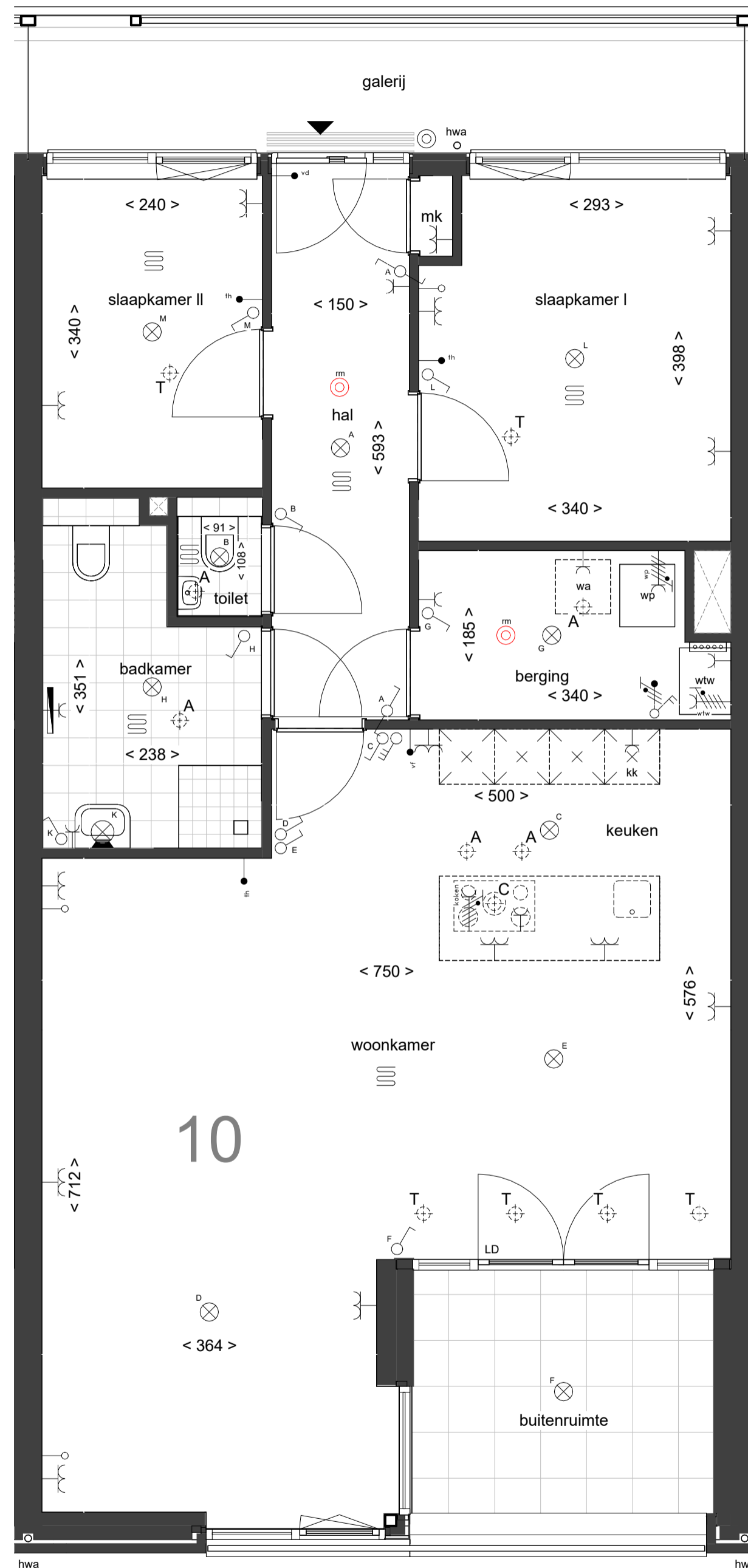

## RENVOOI

- ALGEMEEN**
- alle maten in cm
  - de aangeven aan- en afvoerpunten van de mechanische ventilatie zijn indicatief, de definitieve punten zullen door de installateur worden bepaald.
  - positie en afmetingen leidingschachten en positie installaties zijn schematisch op tekening weergegeven, de definitieve opzet van leidingschachten en installaties wordt bepaald door de installateur, deze kan mogelijk nog wijzigen

### LEGENDA

- schakelaar
- wisselschakelaar
- plafondlichtpunt
- wandlichtpunt
- rookmelder
- beldrukker
- enkele wandcontactdoos
- dubbele wandcontactdoos
- kamerthermostaat
- videfooninstallatie
- aansluitpunt niet bedraad (loos)
- aansluitpunt bedraad
- driestanden schakelaar t.b.v. ventilatie
- aansluitpunt wtw
- aansluitpunt 2-fase
- werkschakelaar buitenunit
- verdelers, locatie indicatief, n.t.b.
- ruimte voorzien van vloerverwarming
- radiator, afm. en positie indicatief
- toe- afvoerpunt mechanische ventilatie
- gereduceerd verblijfsgebied (krijtstreepmethode)
- wtw opstelplaats warmteterugwininstallatie
- wp opstelplaats luchtwater warmtepomp
- wa plaats- en aansluitmogelijkheid wasautomat
- kk plaats- en aansluitmogelijkheid koelkast
- hwa hemelwaterafvoer

LE Garage

povše&timmermans  
architecten • ingenieurs bv

wijz. datum gew. omschrijving

**BOUWMIJ  
JANSSEN**



**BOUWT  
VOOR  
Mij**

Keizersveld 28 5803 AN Venray | T +31(0)478 55 44 55 | info@bouwmij-janssen.nl | WWW.BOUWMIJ-JANSSEN.NL

Project: Herontwikkeling Kwikfit Sittard

Oprachtgever: FIRE Sittard B.V.

Onderwerp: VERKOOPTEKENING I appartement 10

Datum: 24.05.2023

Formaat: A2

Werk nr.:

Tek. nr.:

Modellieur: dru

Schaal: 1:50

6357

VT-210

Deze tekening blijft eigendom van Bouwmij Janssen en mag niet zonder schriftelijke toestemming worden gekopieerd noch aan derden ter inzage worden gegeven.

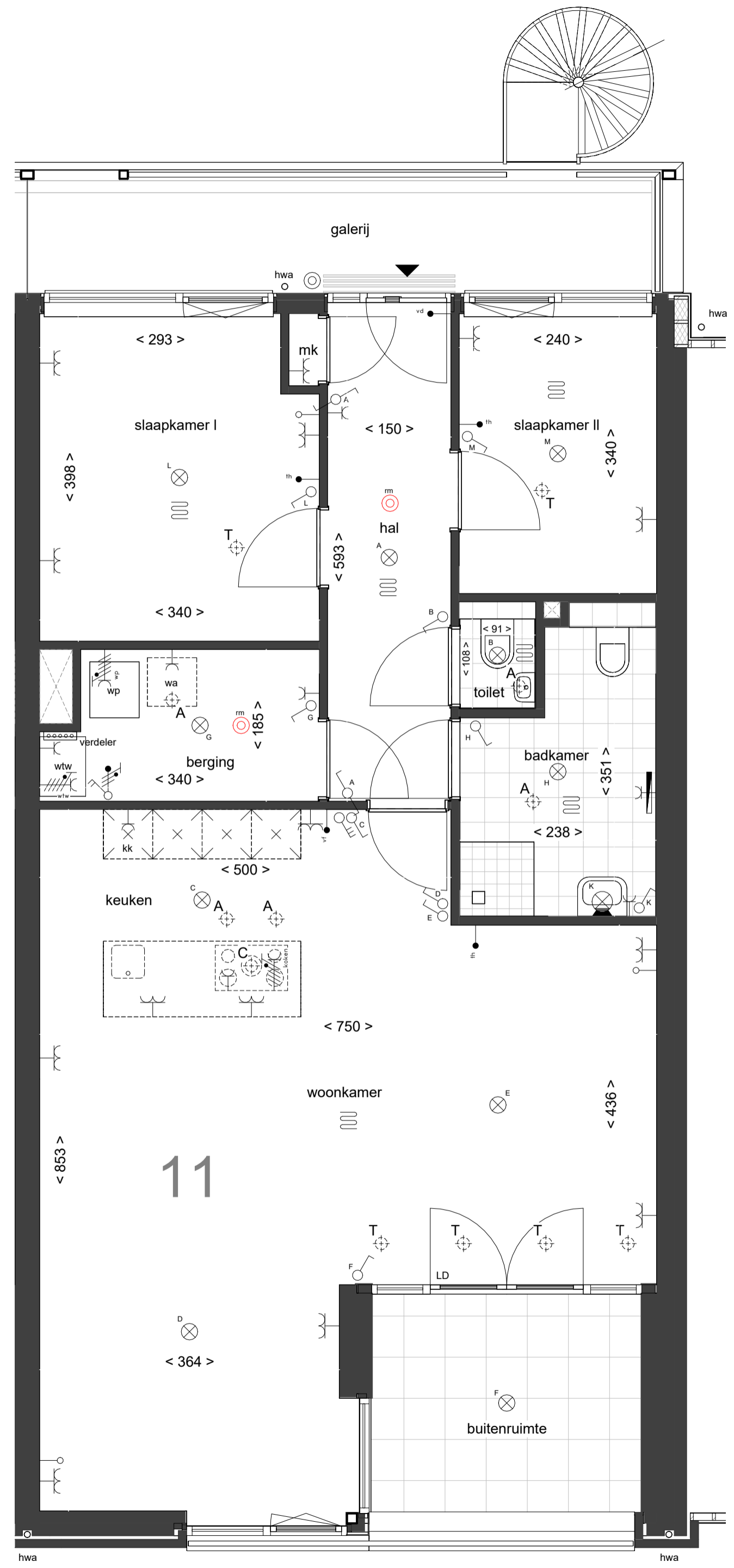

**RENVOOI**

- ALGEMEEN**
- alle maten in cm
  - de aangeven aan- en afvoerpunten van de mechanische ventilatie zijn indicatief, de definitieve punten zullen door de installateur worden bepaald.
  - positie en afmetingen leidingsschachten en positie installaties zijn schematisch op tekening weergegeven, de definitieve opzet van leidingsschachten en installaties wordt bepaald door de installateur, deze kan mogelijk nog wijzigen
- LEGENDA**
- schakelaar
  - wisselschakelaar
  - plafondlichtpunt
  - wandlichtpunt
  - rookmelder
  - beldrukker
  - enkele wandcontactdoos
  - dubbele wandcontactdoos
  - kamerthermostaat
  - videfooninstallatie
  - aansluitpunt niet bedraad (loos)
  - aansluitpunt bedraad
  - driestanden schakelaar t.b.v. ventilatie
  - aansluitpunt wtw
  - aansluitpunt 2-fase
  - werkschakelaar buitenunit
  - verdelers, locatie indicatief, n.t.b.
  - ruimte voorzien van vloerverwarming
  - radiator, afm. en positie indicatief
  - toe- afvoerpunt mechanische ventilatie
  - gereduceerd verblijfsgebied (krijtstreepmethode)
  - wtw opstelplaats warmteterugwininstallatie
  - wp opstelplaats luchtwater warmtepomp
  - wa plaats- en aansluitmogelijkheid wasautomat
  - kk plaats- en aansluitmogelijkheid koelkast
  - hwa hemelwaterafvoer

**LE Garage**

**povše&timmermans**  
architecten • ingenieurs bv

wijz. datum gew. omschrijving

**BOUWMIJ JANSSEN**

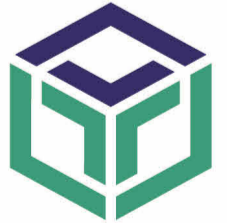

**BOUWT VOOR Mij**

Keizersveld 28 5803 AN Venray | T +31(0)478 55 44 55 | info@bouwmij-janssen.nl | WWW.BOUWMIJ-JANSSEN.NL

Project:	Herontwikkeling Kwikfit Sittard		
Opdrachtgever:	FIRE Sittard B.V.		
Onderwerp:	VERKOOPTEKENING I appartement 11		
Datum:	24.05.2023	Formaat:	A2
Modellleur:	dru	Schaal:	1:50
Werk nr.:	6357	Tek. nr.:	VT-211

Deze tekening blijft eigendom van Bouwmij Janssen en mag niet zonder schriftelijke toestemming worden gekopieerd noch aan derden ter inzage worden gegeven.



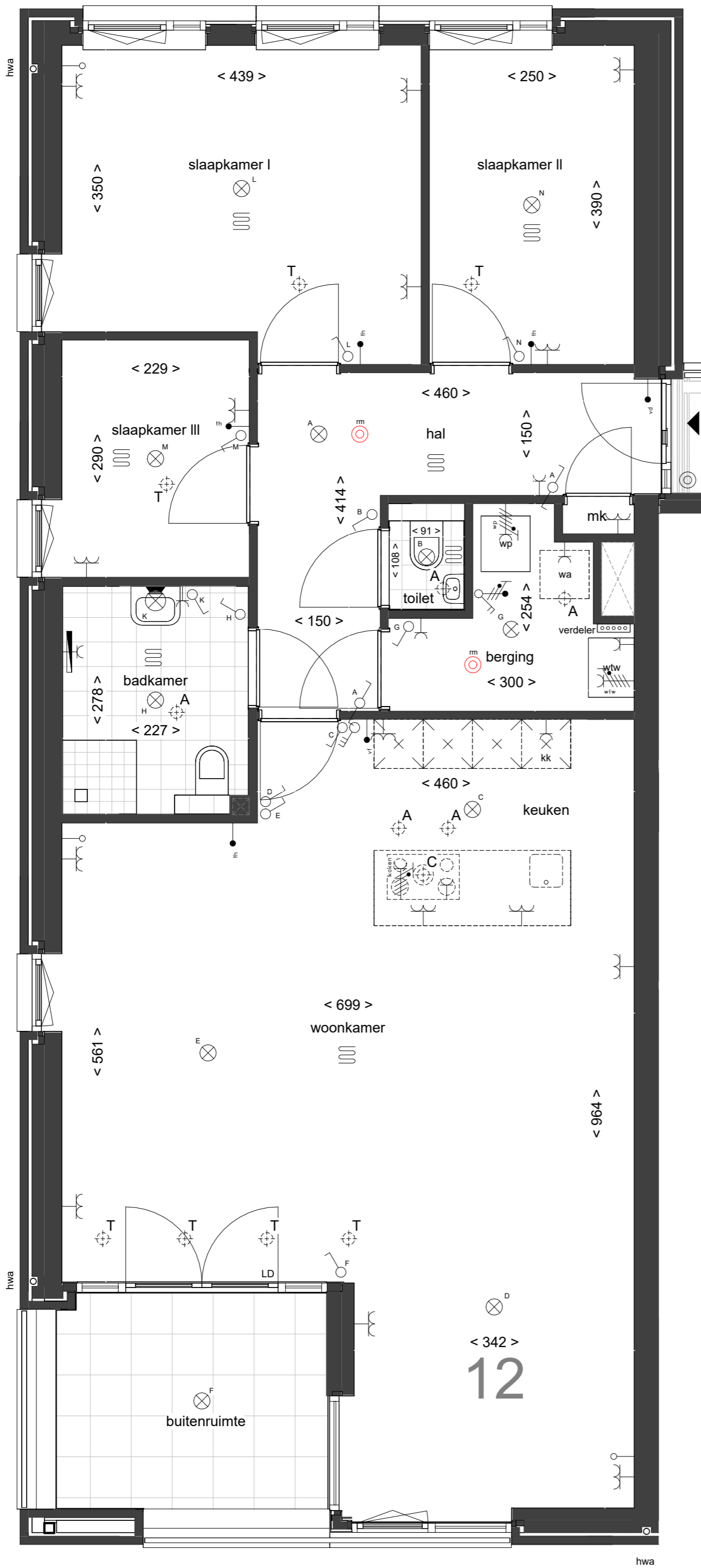

### RENVOOI

#### ALGEMEEN

- alle maten in cm
- de aangeven aan- en afvoerpunten van de mechanische ventilatie zijn indicatief, de definitieve punten zullen door de installateur worden bepaald.
- positie en afmetingen leidingsschachten en positie installaties zijn schematisch op tekening weergegeven, de definitieve opzet van leidingsschachten en installaties wordt bepaald door de installateur, deze kan mogelijk nog wijzigen

#### LEGENDA

- ⊗ schakelaar
- ⊗ wisselschakelaar
- ⊗ plafondlichtpunt
- ⊗ wandlichtpunt
- ⊗ rookmelder
- ⊗ bedrukker
- enkele wandcontactdoos
- dubbele wandcontactdoos
- th kamerthermostaat
- vt videofoninstallatie
- aansluitpunt niet bedraad (loos)
- aansluitpunt bedraad
- ⊗ driestanden schakelaar t.b.v. ventilatie
- ⊗ aansluitpunt wtw
- ⊗ aansluitpunt 2-fase
- ⊗ werkschakelaar buitenunit
- ⊗ verdeler, locatie indicatief, n.t.b.
- ▨ ruimte voorzien van vloerverwarming
- radiator, afm. en positie indicatief
- ⊗ toe- afvoerpunt mechanische ventilatie
- ⊗ gereduceerd verblijfsgebied (krijtstreepmethode)
- wtw opstelplaats warmteterugwininstallatie
- wp opstelplaats luchtwater warmtepomp
- wa plaats- en aansluitmogelijkheid wasautomaat
- kk plaats- en aansluitmogelijkheid koelkast
- hwa hemelwaterafvoer

LE **Garage**

**povše&timmermans**  
architecten • ingenieurs bv

wijz. datum gew. omschrijving

**BOUWMIJ  
JANSSEN**



**BOUWT  
VOOR  
Mij**

Keizersveld 28 5803 AN Venray | T +31 (0)478 55 44 55 | info@bouwmij-janssen.nl | WWW.BOUWMIJ-JANSSEN.NL

Project: **Herontwikkeling Kwikfit Sittard**

Opdrachtgever: **FIRE Sittard B.V.**

Onderwerp: **VERKOOPTEKENING | appartement 12**

Datum: 24.05.2023

Formaat: A2

Werk nr.:

Tek. nr.:

Modelleur: dru

Schaal: 1:50

**6357**

**VT-212**

Deze tekening blijft eigendom van Bouwmij Janssen en mag niet zonder schriftelijke toestemming worden gekopieerd noch aan derden ter inzage worden gegeven.

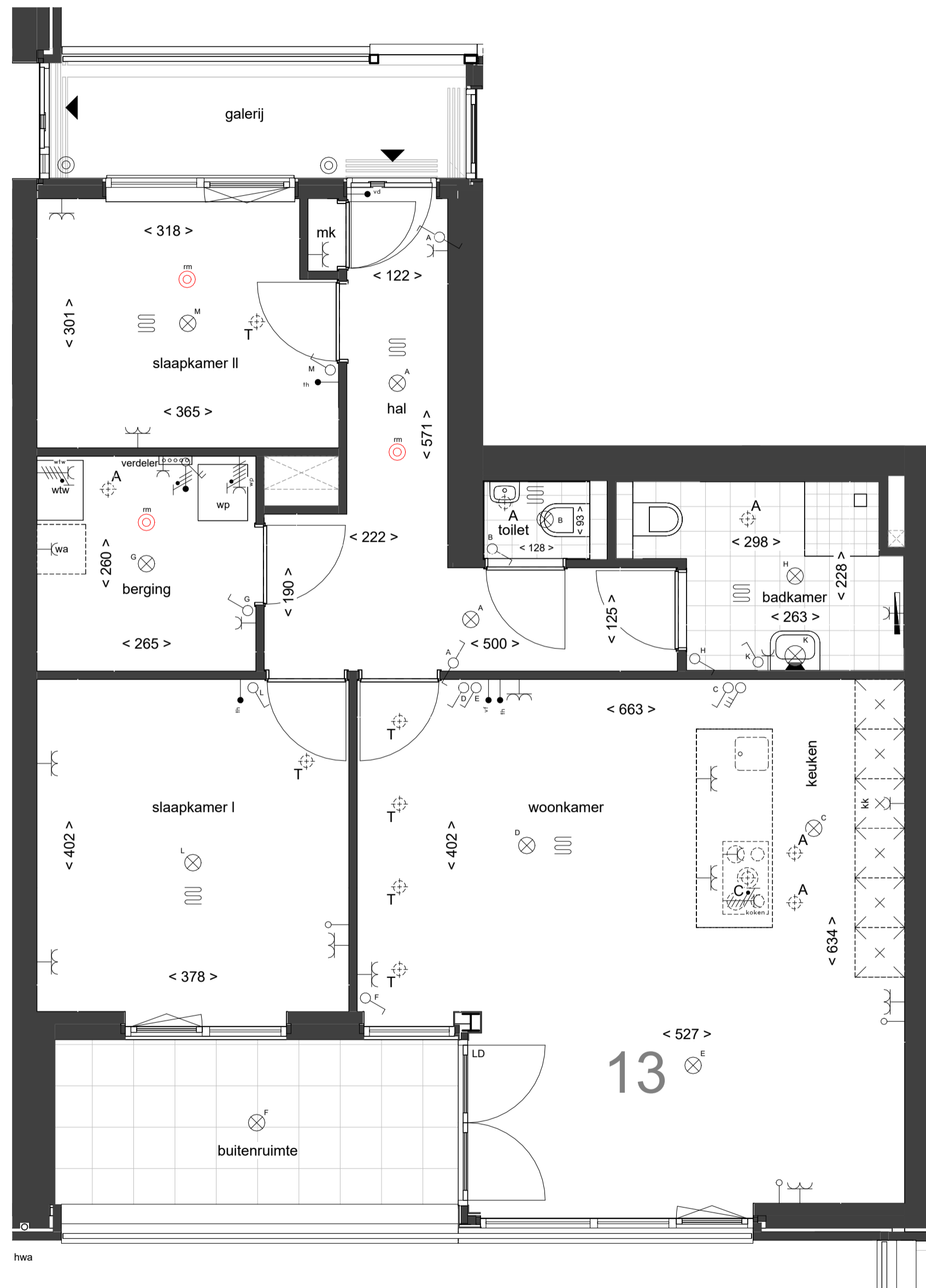

### RENVOOI

- ALGEMEEN**
- alle maten in cm
  - de aangeven aan- en afvoerpunten van de mechanische ventilatie zijn indicatief, de definitieve punten zullen door de installateur worden bepaald.
  - positie en afmetingen leidingsschachten en positie installaties zijn schematisch op tekening weergegeven, de definitieve opzet van leidingsschachten en installaties wordt bepaald door de installateur, deze kan mogelijk nog wijzigen

### LEGENDA

- schakelaar
- wisselschakelaar
- plafondlichtpunt
- wandlichtpunt
- rookmelder
- beldrukker
- enkele wandcontactdoos
- dubbele wandcontactdoos
- kamerthermostaat
- videfooninstallatie
- aansluitpunt niet bedraad (loos)
- aansluitpunt bedraad
- driestanden schakelaar t.b.v. ventilatie
- aansluitpunt wtw
- aansluitpunt 2-fase
- werkschakelaar buitenunit
- verdelers, locatie indicatief, n.t.b.
- ruimte voorzien van vloerverwarming
- radiator, afm. en positie indicatief
- toe- afvoerpunt mechanische ventilatie
- gereduceerd verblijfsgebied (krijtstreepmethode)
- wtw opstelplaats warmteterugwininstallatie
- wp opstelplaats luchtwater warmtepomp
- wa plaats- en aansluitmogelijkheid wasautomat
- kk plaats- en aansluitmogelijkheid koelkast
- hwa hemelwaterafvoer

LE Garage

povše&timmermans  
architecten • ingenieurs bv

wijz. datum gew. omschrijving

**BOUWMIJ  
JANSSEN**



**BOUWT  
VOOR  
Mij**

Keizersveld 28 5803 AN Venray | T +31(0)478 55 44 55 | info@bouwmij-janssen.nl | WWW.BOUWMIJ-JANSSEN.NL

Project:	Herontwikkeling Kwikfit Sittard		
Opdrachtgever:	FIRE Sittard B.V.		
Onderwerp:	VERKOOPTEKENING I appartement 13		
Datum:	24.05.2023	Formaat:	A2
Modelleur:	dru	Schaal:	1:50
Work nr.:	6357	Tek. nr.:	VT-213

Deze tekening blijft eigendom van Bouwmij Janssen en mag niet zonder schriftelijke toestemming worden gekopieerd noch aan derden ter inzage worden gegeven.



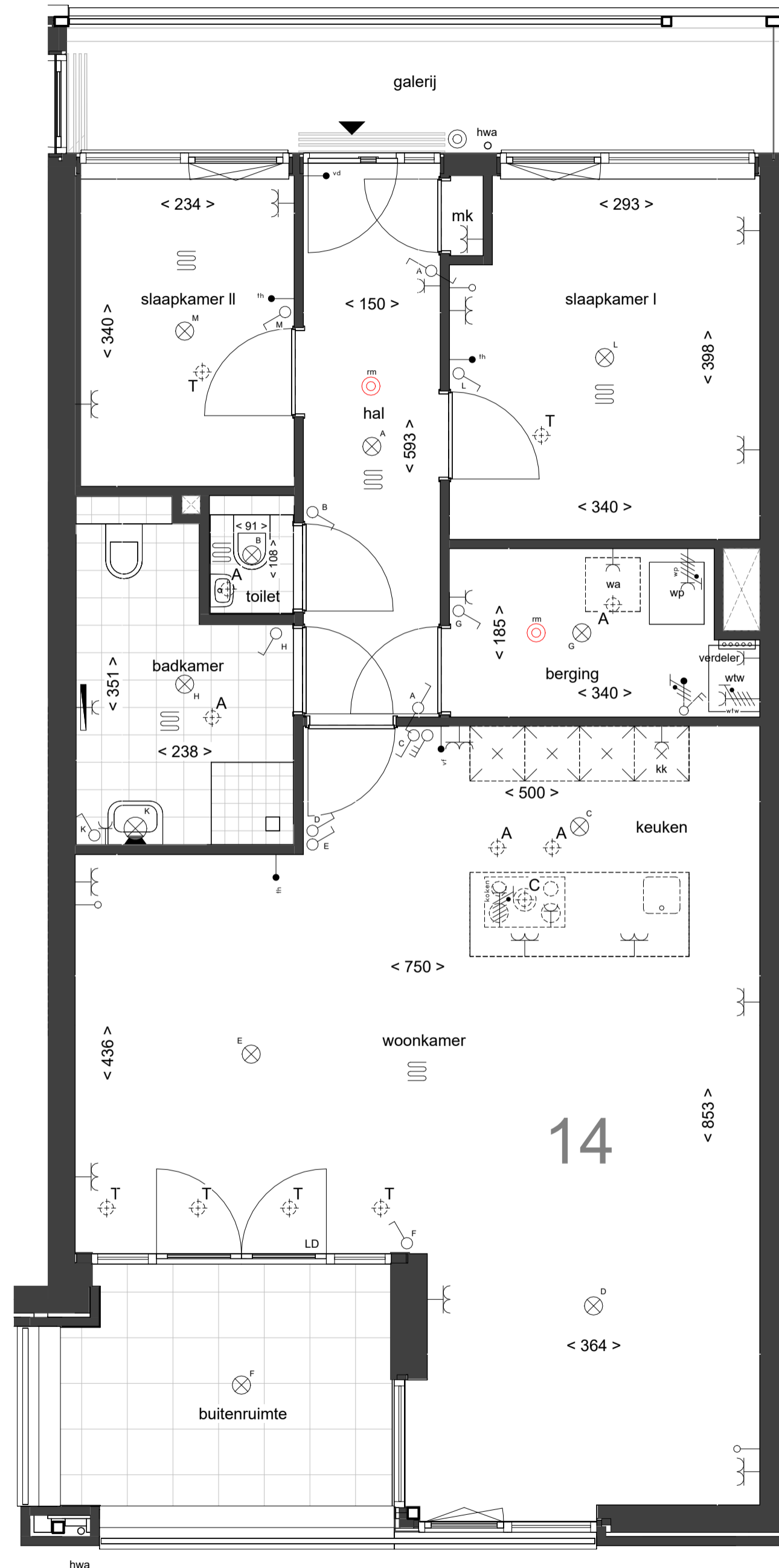

## RENVOOI

- ALGEMEEN**
- alle maten in cm
  - de aangeven aan- en afvoerpunten van de mechanische ventilatie zijn indicatief, de definitieve punten zullen door de installateur worden bepaald.
  - positie en afmetingen leidingsschachten en positie installaties zijn schematisch op tekening weergegeven, de definitieve opzet van leidingsschachten en installaties wordt bepaald door de installateur, deze kan mogelijk nog wijzigen

### LEGENDA

- schakelaar
- wisselschakelaar
- plafondlichtpunt
- wandlichtpunt
- rookmelder
- beldrukker
- enkele wandcontactdoos
- dubbele wandcontactdoos
- kamerthermostaat
- videfooninstallatie
- aansluitpunt niet bedraad (loos)
- aansluitpunt bedraad
- driestanden schakelaar t.b.v. ventilatie
- aansluitpunt wtw
- aansluitpunt 2-fase
- werkschakelaar buitenunit
- verdeler, locatie indicatief, n.t.b.
- ruimte voorzien van vloerverwarming
- radiator, afm. en positie indicatief
- toe- afvoerpunt mechanische ventilatie
- gereduceerd verblijfsgebied (krijtstreepmethode)
- wtw opstelplaats warmteterugwininstallatie
- wp opstelplaats luchtwater warmtepomp
- wa plaats- en aansluitmogelijkheid wasautomaat
- kk plaats- en aansluitmogelijkheid koelkast
- hwa hemelwaterafvoer

LE Garage

povše&timmermans  
architecten • ingenieurs bv

wijz. datum gew. omschrijving

**BOUWMIJ  
JANSSEN**

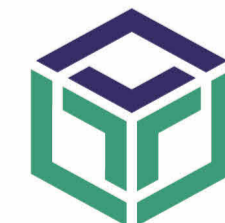

**BOUWT  
VOOR  
Mij**

Keizersveld 28 5803 AN Venray | T +31(0)478 55 44 55 | info@bouwmij-janssen.nl | WWW.BOUWMIJ-JANSSEN.NL

Project: Herontwikkeling Kwikfit Sittard

Oprachtgever: FIRE Sittard B.V.

Onderwerp: VERKOOPTEKENING I appartement 14

Datum: 24.05.2023

Formaat: A2

Werk nr.:

Tek. nr.:

Modellieur: dru

Schaal: 1:50

6357

VT-214

Deze tekening blijft eigendom van Bouwmij Janssen en mag niet zonder schriftelijke toestemming worden gekopieerd noch aan derden ter inzage worden gegeven.

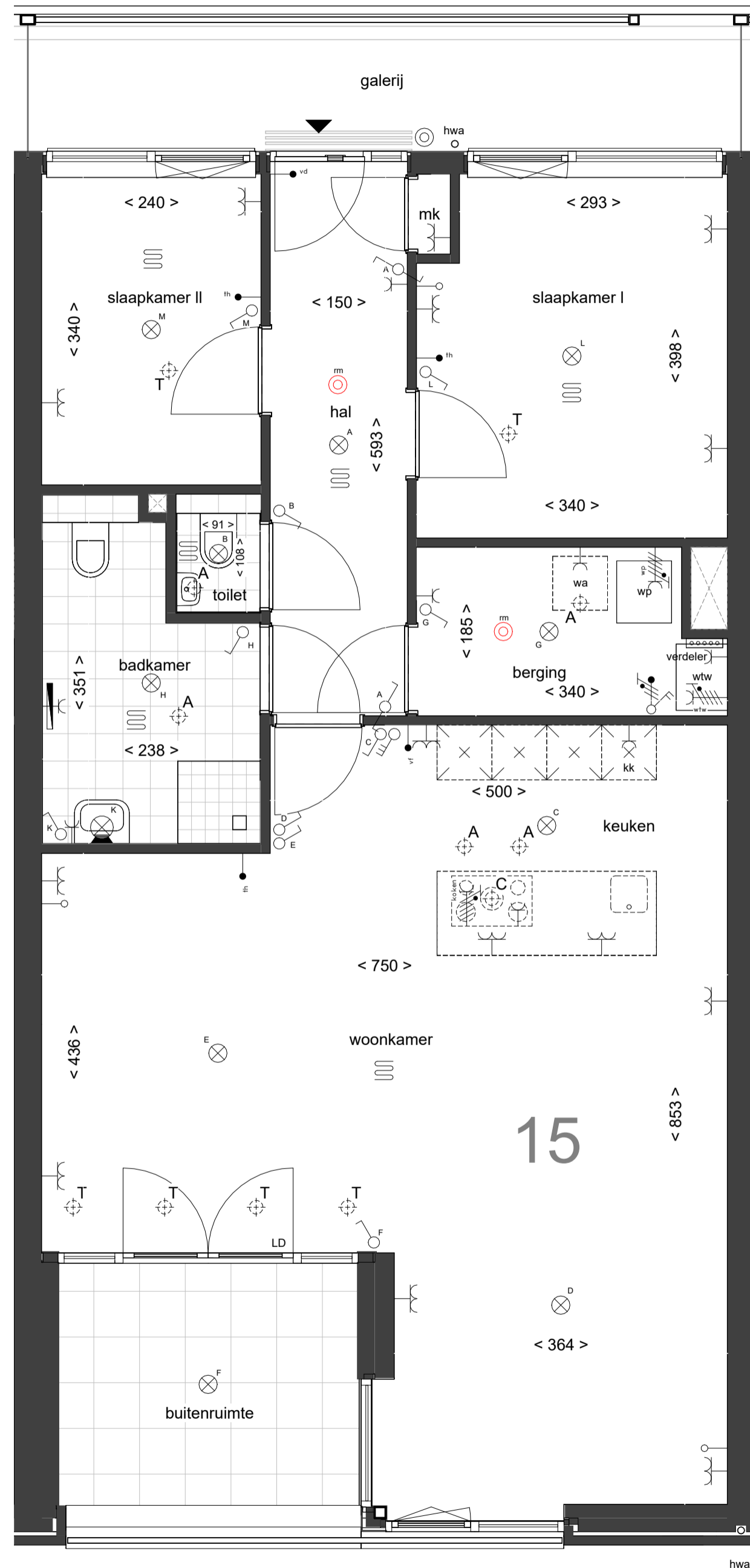

## RENVOOI

- ALGEMEEN**
- alle maten in cm
  - de aangeven aan- en afvoerpunten van de mechanische ventilatie zijn indicatief, de definitieve punten zullen door de installateur worden bepaald.
  - positie en afmetingen leidingsschachten en positie installaties zijn schematisch op tekening weergegeven, de definitieve opzet van leidingsschachten en installaties wordt bepaald door de installateur, deze kan mogelijk nog wijzigen

### LEGENDA

- schakelaar
- wisselschakelaar
- plafondlichtpunt
- wandlichtpunt
- rookmelder
- beldrukker
- enkele wandcontactdoos
- dubbele wandcontactdoos
- kamerthermostaat
- videfooninstallatie
- aansluitpunt niet bedraad (loos)
- aansluitpunt bedraad
- driestanden schakelaar t.b.v. ventilatie
- aansluitpunt wtw
- aansluitpunt 2-fase
- werkschakelaar buitenunit
- verdelers, locatie indicatief, n.t.b.
- ruimte voorzien van vloerverwarming
- radiator, afm. en positie indicatief
- toe- afvoerpunt mechanische ventilatie
- gereduceerd verblijfsgebied (krijtstreepmethode)
- wtw opstelplaats warmteterugwininstallatie
- wp opstelplaats luchtwater warmtepomp
- wa plaats- en aansluitmogelijkheid wasautomat
- kk plaats- en aansluitmogelijkheid koelkast
- hwa hemelwaterafvoer

LE Garage

povše&timmermans  
architecten • ingenieurs bv

wijz. datum gew. omschrijving

**BOUWMIJ  
JANSSEN**



**BOUWT  
VOOR  
Mij**

Keizersveld 28 5803 AN Venray | T +31(0)478 55 44 55 | info@bouwmij-janssen.nl | WWW.BOUWMIJ-JANSSEN.NL

Project: Herontwikkeling Kwikfit Sittard

Oprachtgever: FIRE Sittard B.V.

Onderwerp: VERKOOPTEKENING I appartement 15

Datum: 24.05.2023

Formaat: A2

Werk nr.:

Tek. nr.:

Modellleur: dru

Schaal: 1:50

6357

VT-215

Deze tekening blijft eigendom van Bouwmij Janssen en mag niet zonder schriftelijke toestemming worden gekopieerd noch aan derden ter inzage worden gegeven.



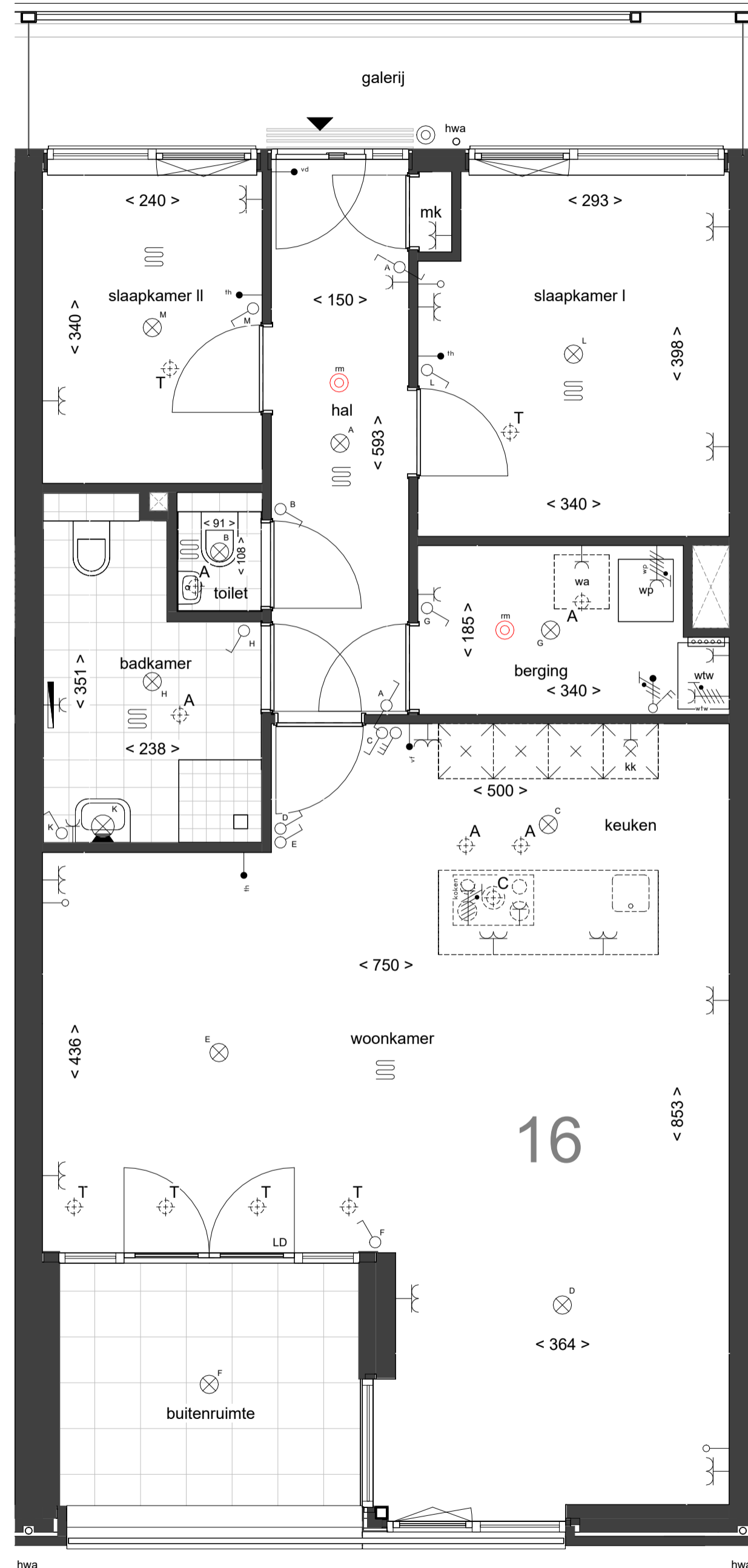

### RENVOOI

- ALGEMEEN**
- alle maten in cm
  - de aangeven aan- en afvoerpunten van de mechanische ventilatie zijn indicatief, de definitieve punten zullen door de installateur worden bepaald.
  - positie en afmetingen leidingsschachten en positie installaties zijn schematisch op tekening weergegeven, de definitieve opzet van leidingsschachten en installaties wordt bepaald door de installateur, deze kan mogelijk nog wijzigen
- LEGENDA**
- schakelaar
  - wisselschakelaar
  - plafondlichtpunt
  - wandlichtpunt
  - rookmelder
  - beldrukker
  - enkele wandcontactdoos
  - dubbele wandcontactdoos
  - kamerthermostaat
  - videfooninstallatie
  - aansluitpunt niet bedraad (loos)
  - aansluitpunt bedraad
  - driestanden schakelaar t.b.v. ventilatie
  - aansluitpunt wtw
  - aansluitpunt 2-fase
  - werkschakelaar buitenuit
  - verdelers, locatie indicatief, n.t.b.
  - ruimte voorzien van vloerverwarming
  - radiator, afm. en positie indicatief
  - toe- afvoerpunt mechanische ventilatie
  - gereduceerd verblijfsgebied (krijtstreepmethode)
  - wtw opstelplaats warmteterugwininstallatie
  - wp opstelplaats luchtwater warmtepomp
  - wa plaats- en aansluitmogelijkheid wasautomat
  - kk plaats- en aansluitmogelijkheid waskast
  - hwa hemelwaterafvoer

LE Garage

povše&timmermans  
architecten • ingenieurs bv

wijz. datum gew. omschrijving

**BOUWMIJ  
JANSSEN**

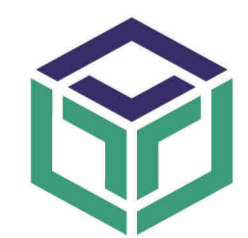

**BOUWT  
VOOR  
Mij**

Keizersveld 28 5803 AN Venray | T +31(0)478 55 44 55 | info@bouwmij-janssen.nl | WWW.BOUWMIJ-JANSSEN.NL

Project:	Herontwikkeling Kwikfit Sittard		
Opdrachtgever:	FIRE Sittard B.V.		
Onderwerp:	VERKOOPTEKENING   appartement 16		
Datum:	24.05.2023	Formaat:	A2
Modelleur:	dru	Schaal:	1:50
Werk nr.:	6357	Tek. nr.:	VT-216

Deze tekening blijft eigendom van Bouwmij Janssen en mag niet zonder schriftelijke toestemming worden gekopieerd noch aan derden ter inzage worden gegeven.

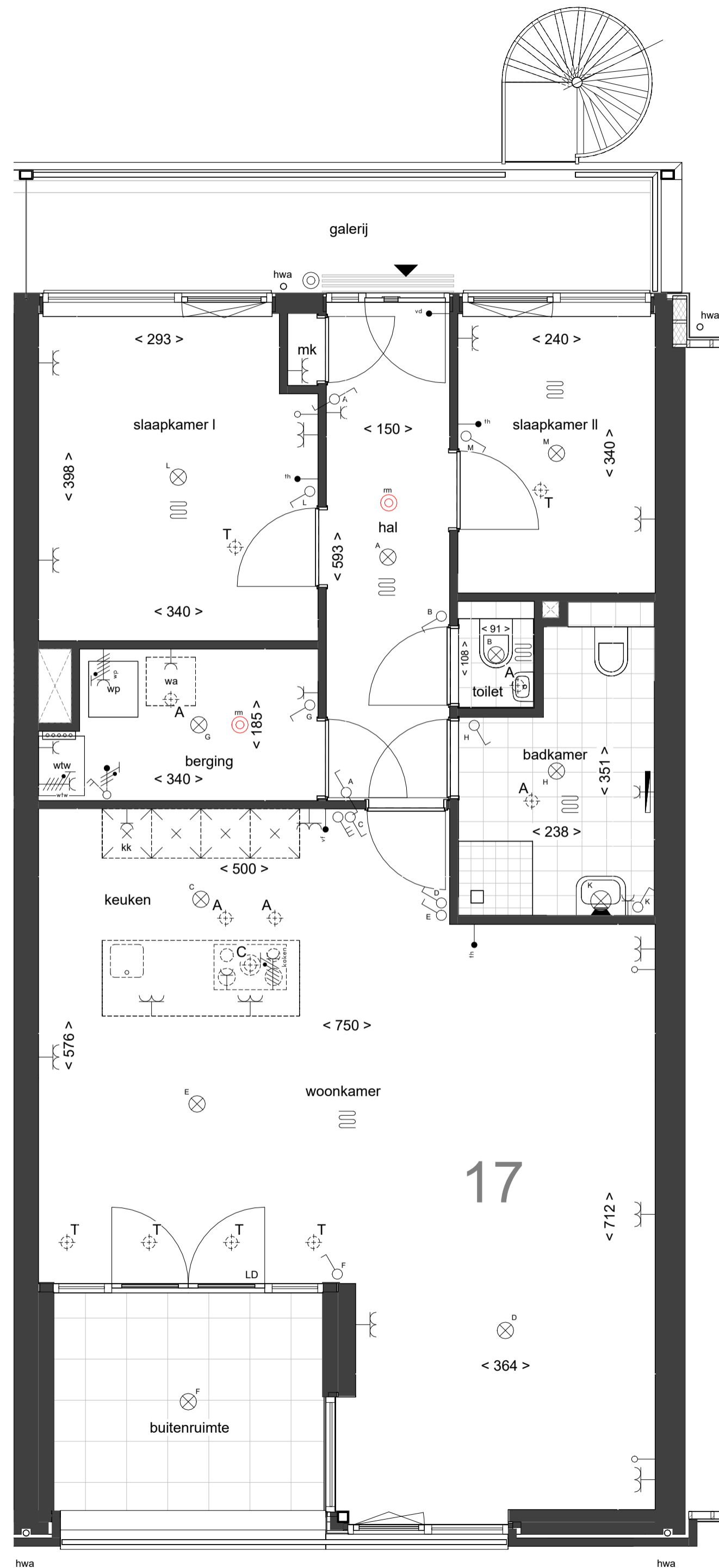

### RENVOOI

- ALGEMEEN**
- alle maten in cm
  - de aangeven aan- en afvoerpunten van de mechanische ventilatie zijn indicatief, de definitieve punten zullen door de installateur worden bepaald.
  - positie en afmetingen leidingsschachten en positie installaties zijn schematisch op tekening weergegeven, de definitieve opzet van leidingsschachten en installaties wordt bepaald door de installateur, deze kan mogelijk nog wijzigen
- LEGENDA**
- schakelaar
  - wisselschakelaar
  - plafondlichtpunt
  - wandlichtpunt
  - rookmelder
  - beldrukker
  - enkele wandcontactdoos
  - dubbele wandcontactdoos
  - kamerthermostaat
  - videfooninstallatie
  - aansluitpunt niet bedraad (loos)
  - aansluitpunt bedraad
  - driestanden schakelaar t.b.v. ventilatie
  - aansluitpunt wtw
  - aansluitpunt 2-fase
  - werkschakelaar buitenunit
  - verdelers, locatie indicatief, n.t.b.
  - ruimte voorzien van vloerverwarming
  - radiator, afm. en positie indicatief
  - toe- afvoerpunt mechanische ventilatie
  - gereduceerd verblijfsgebied (krijtstreepmethode)
  - wtw opstelplaats warmteterugwininstallatie
  - wp opstelplaats luchtwater warmtepomp
  - wa plaats- en aansluitmogelijkheid wasautomat
  - kk plaats- en aansluitmogelijkheid koelkast
  - hwa hemelwaterafvoer

LE Garage

povše&timmermans  
architecten • ingenieurs bv

wijz. datum gew. omschrijving

**BOUWMIJ  
JANSSEN**



**BOUWT  
VOOR  
Mij**

Keizersveld 28 5803 AN Venray | T +31(0)478 55 44 55 | info@bouwmij-janssen.nl | WWW.BOUWMIJ-JANSSEN.NL

Project: Herontwikkeling Kwikfit Sittard  
Opdrachtgever: FIRE Sittard B.V.  
Onderwerp: VERKOOPTEKENING I appartement 17

Datum: 24.05.2023 Formaat: A2 Werk nr.: Tek. nr.:  
Modellleur: dru Schaal: 1:50 6357 VT-217

Deze tekening blijft eigendom van Bouwmij Janssen en mag niet zonder schriftelijke toestemming worden gekopieerd noch aan derden ter inzage worden gegeven.





**RENVOOI**

- ALGEMEEN**
- alle maten in cm
  - de aangeven aan- en afvoerpunten van de mechanische ventilatie zijn indicatief, de definitieve punten zullen door de installateur worden bepaald.
  - positie en afmetingen leidingsschachten en positie installaties zijn schematisch op tekening weergegeven, de definitieve opzet van leidingsschachten en installaties wordt bepaald door de installateur, deze kan mogelijk nog wijzigen
- LEGENDA**
- schakelaar
  - wisselschakelaar
  - plafondlichtpunt
  - wandlichtpunt
  - rookmelder
  - beldrukker
  - enkele wandcontactdoos
  - dubbele wandcontactdoos
  - kamerthermostaat
  - videfooninstallatie
  - aansluitpunt niet bedraad (loos)
  - aansluitpunt bedraad
  - driestanden schakelaar t.b.v. ventilatie
  - aansluitpunt wtw
  - aansluitpunt 2-fase
  - werkschakelaar buitenunit
  - verdelers, locatie indicatief, n.t.b.
  - ruimte voorzien van vloerverwarming
  - radiator, afm. en positie indicatief
  - toe-afvoerpunt mechanische ventilatie
  - gereduceerd verblijfsgebied (krijtstreepmethode)
  - wtw opstelplaats warmteterugwininstallatie
  - wp opstelplaats luchtwater warmtepomp
  - wa plaats- en aansluitmogelijkheid wasautomaat
  - kk plaats- en aansluitmogelijkheid koelkast
  - hwa hemelwaterafvoer



**povše&timmermans**  
architecten • ingenieurs bv

wijz. datum gew. omschrijving

**BOUWMIJ JANSSEN**

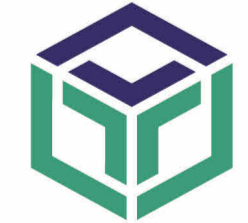

**BOUWT VOOR Mij**

Keizersveld 28 5803 AN Venray | T +31(0)478 55 44 55 | info@bouwmij-janssen.nl | WWW.BOUWMIJ-JANSSEN.NL

Project:	Herontwikkeling Kwikfit Sittard
Opdrachtgever:	FIRE Sittard B.V.
Onderwerp:	VERKOOPTEKENING I appartement 18
Datum:	24.05.2023
Formaat:	A2
Modellieur:	dru
Schaal:	1:50
Werk nr.:	6357
Tek. nr.:	VT-218

Deze tekening blijft eigendom van Bouwmij Janssen en mag niet zonder schriftelijke toestemming worden gekopieerd noch aan derden ter inzage worden gegeven.

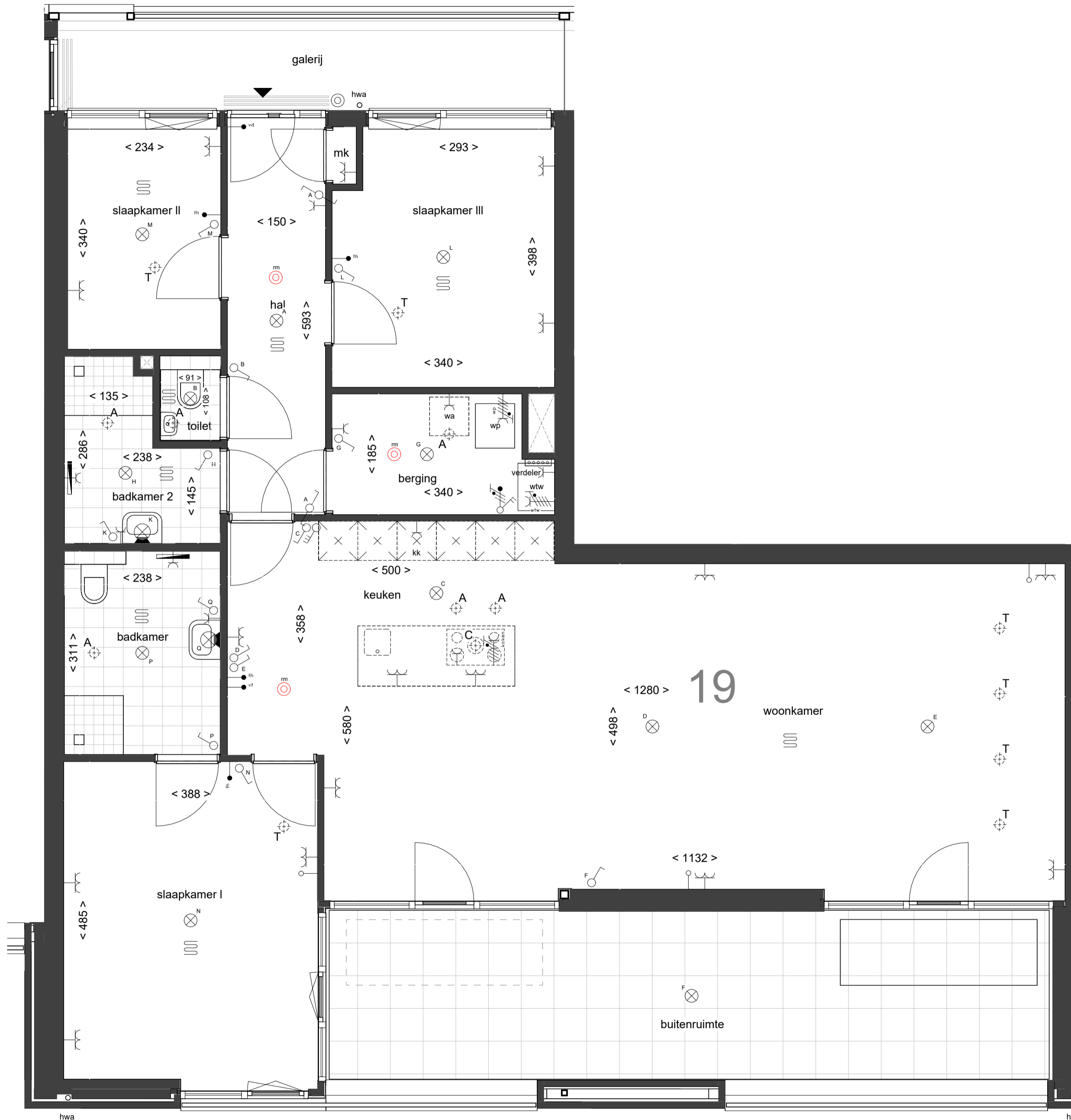

### RENVOOI

- ALGEMEEN**
- alle maten in cm
  - de aangeven aan- en afvoerpunten van de mechanische ventilatie zijn indicatief, de definitieve punten zullen door de installateur worden bepaald.
  - positie en afmetingen leidingsschachten en positie installaties zijn schematisch op tekening weergegeven, de definitieve opzet van leidingsschachten en installaties wordt bepaald door de installateur, deze kan mogelijk nog wijzigen

### LEGENDA

- schakelaar
- wisselschakelaar
- plafondlichtpunt
- wandlichtpunt
- rookmelder
- bedrukker
- enkele wandcontactdoos
- dubbele wandcontactdoos
- kamerthermostaat
- videofoninstallatie
- aansluitpunt niet bedraad (loos)
- aansluitpunt bedraad
- driestanden schakelaar t.b.v. ventilatie
- aansluitpunt wtw
- aansluitpunt 2-fase
- werkschakelaar buitenunit
- verdelers, locatie indicatief, n.t.b.
- ruimte voorzien van vloerverwarming
- radiator, afm. en positie indicatief
- toe- afvoerpunt mechanische ventilatie
- gereduceerd verblijfsgebied (krijtstreepmethode)
- wtw opstelplaats warmteterugwininstallatie
- wp opstelplaats luchtwater warmtepomp
- wa plaats- en aansluitmogelijkheid wasautomaat
- kk plaats- en aansluitmogelijkheid koelkast
- hwa hemelwaterafvoer

LE Garage

povše&timmermans  
architecten • ingenieurs bv

wijz. datum gew. omschrijving

**BOUWMIJ  
JANSSEN**



**BOUWT  
VOOR  
Mij**

Keizersveld 28 5803 AN Venray | T +31(0)478 55 44 55 | info@bouwmij-janssen.nl | WWW.BOUWMIJ-JANSSEN.NL

Project: Herontwikkeling Kwikfit Sittard

Opdrachtgever: FIRE Sittard B.V.

Onderwerp: VERKOOPTEKENING I appartement 19

Datum: 24.05.2023

Formaat: A2

Werk nr.:

Tek. nr.:

Modelleur: dru

Schaal: 1:50

6357

VT-219

Deze tekening blijft eigendom van Bouwmij Janssen en mag niet zonder schriftelijke toestemming worden gekopieerd noch aan derden ter inzage worden gegeven.





- ### RENVOOI
- ALGEMEEN**
- alle maten in cm
  - de aangeven aan- en afvoerpunten van de mechanische ventilatie zijn indicatief, de definitieve punten zullen door de installateur worden bepaald.
  - positie en afmetingen leidingschachten en positie installaties zijn schematisch op tekening weergegeven, de definitieve opzet van leidingschachten en installaties wordt bepaald door de installateur, deze kan mogelijk nog wijzigen
- LEGENDA**
- schakelaar
  - wisselschakelaar
  - plafondlichtpunt
  - wandlichtpunt
  - rookmelder
  - bedrukker
  - enkele wandcontactdoos
  - dubbele wandcontactdoos
  - kamerthermostaat
  - videfooninstallatie
  - aansluitpunt niet bedraad (loos)
  - aansluitpunt bedraad
  - driestanden schakelaar t.b.v. ventilatie
  - aansluitpunt wtw
  - aansluitpunt 2-fase
  - werkschakelaar buitenunit
  - verdeler, locatie indicatief, n.t.b.
  - ruimte voorzien van vloerverwarming
  - radiator, afm. en positie indicatief
  - toe- afvoerpunt mechanische ventilatie
  - gereduceerd verblijfsgebied (krijtstreepmethode)
  - wtw opstelplaats warmteterugwininstallatie
  - wp opstelplaats luchtwater warmtepomp
  - wa plaats- en aansluitmogelijkheid wasautomaat
  - kk plaats- en aansluitmogelijkheid koelekast
  - hwa hemelwaterafvoer

**LE Garage**  
 wijz. datum gew. omschrijving

**povše&timmermans**  
 architecten • ingenieurs bv

**BOUWMIJ JANSSEN**

Keizersveld 28 5803 AN Venray | T +31(0)478 55 44 55 | info@bouwmij-janssen.nl | WWW.BOUWMIJ-JANSSEN.NL

Project: Herontwikkeling Kwikfit Sittard

Opdrachtgever: FIRE Sittard B.V.

Onderwerp: VERKOOPTEKENING I appartement 20

Datum: 24.05.2023    Formaat: A2+ (420x841)    Werk nr.:    Tek. nr.:  
 Modelleur: dru    Schaal: 1:50    6357    VT-220

Deze tekening blijft eigendom van Bouwmij Janssen en mag niet zonder schriftelijke toestemming worden gekopieerd noch aan derden ter inzage worden gegeven.

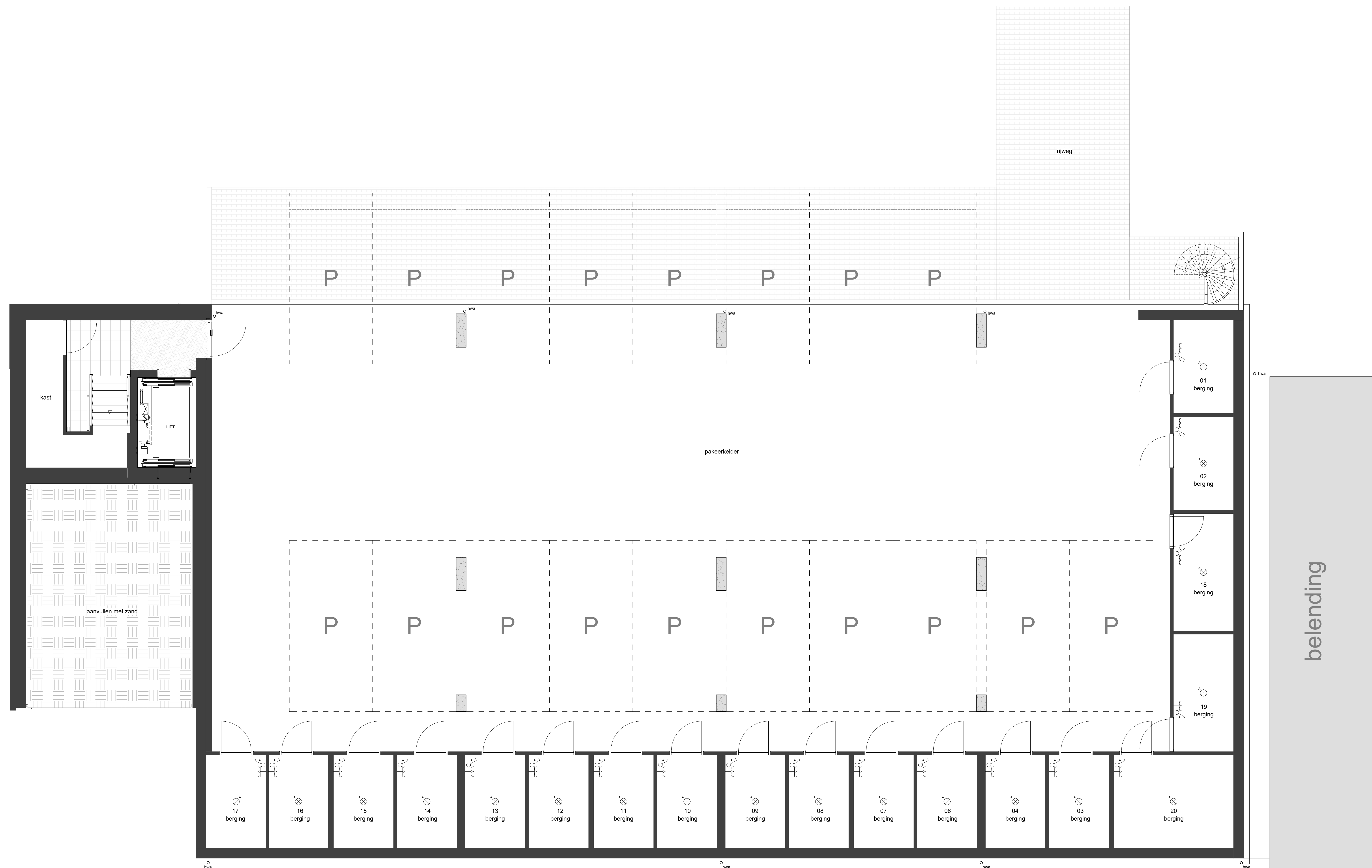
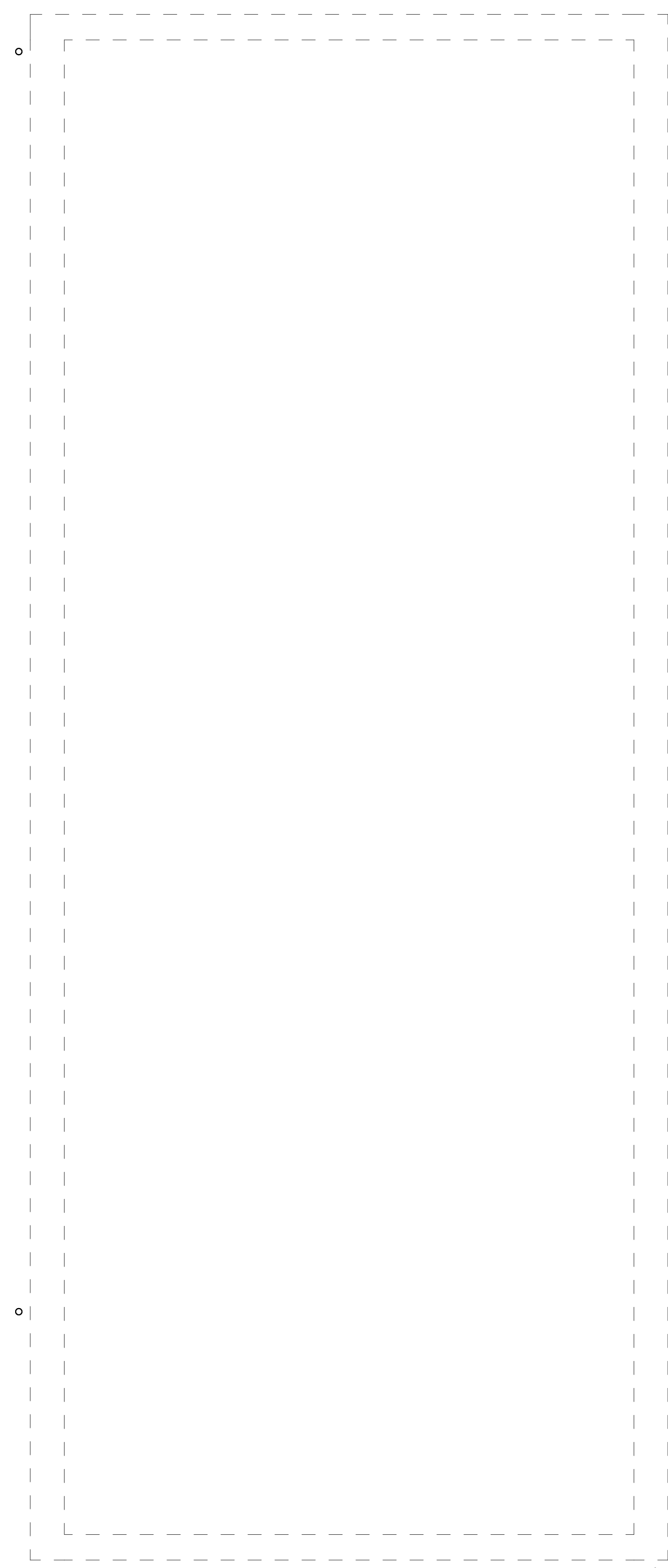

**LE Garage** **povše&timmermans**  
 architecten • ingenieurs bv

we zijn dankbaar om u te helpen

**BOUWMIJ JANSSEN** **BOUWT VOOR MIJ**

Ketelerweg 28 5803 AN Venray | T +31(0)4781 51 44 55 | info@bouwmiij.janssen.nl | WWW.BOUWMIJ-JANSSEN.NL

Project: Herontwikkeling Kwikfit Sittard  
 Opdrachtgever: FIRE Sittard B.V.  
 Onderwerp: VERKOOPTEKENING I KELDER

Datum: 24.05.2023 Formaat: A0 Werk nr.: 6357  
 Modelleur: drp Schaal: 1:50 Tel. nr.: VT-250

Deze tekening is het eigendom van Povše & Timmermans. Het is niet toegestaan deze tekening te kopiëren, te verspreiden of te verspreiden. Het is niet toegestaan deze tekening te kopiëren, te verspreiden of te verspreiden.



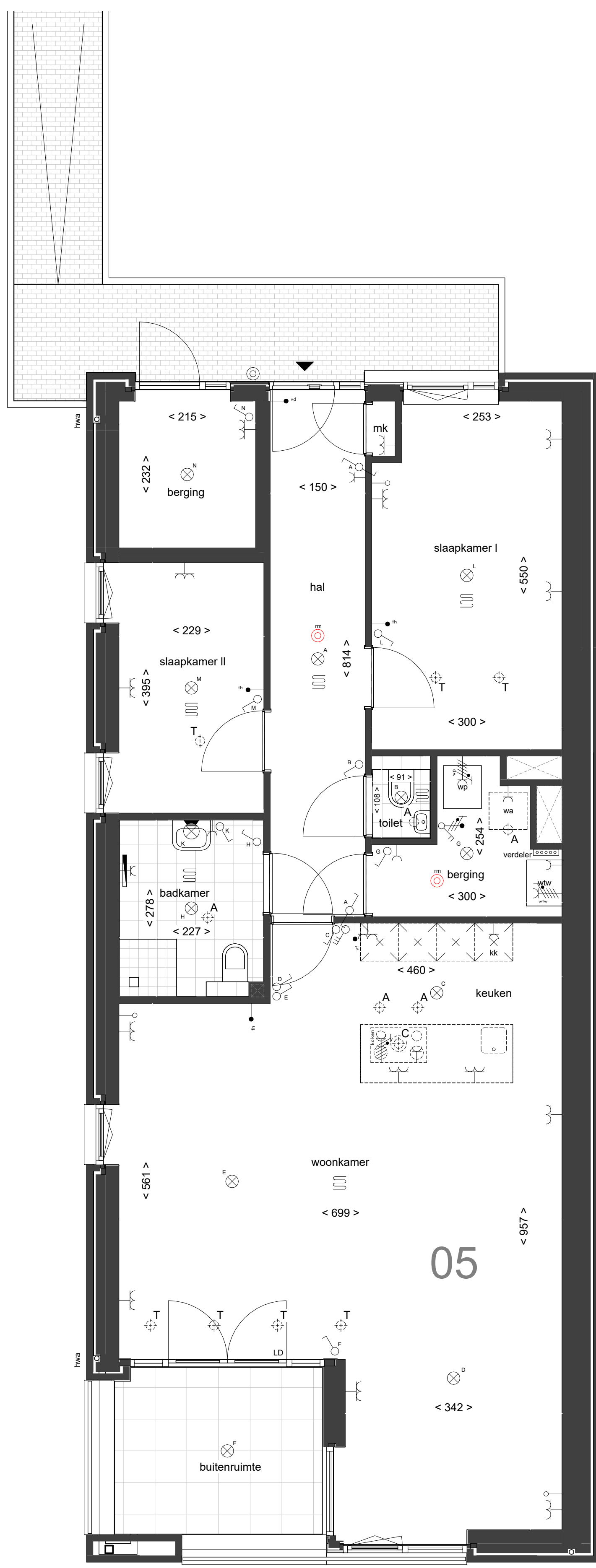

**LE Garage** **povše&timmermans**  
architecten • ingenieurs bv

we | datum | gew | omschrijving

**BOUWMIJ JANSSEN** **BOUW VOOR Mij**

Ketzerveld 28 5403 AN Venray | T +31(0)478 51 44 55 | info@bouwmi-janssen.nl | WWW.BOUWMIJ-JANSSEN.NL

Project: Herontwikkeling Kwikfit Sittard  
Opdrachtgever: FIRE Sittard B.V.  
Onderwerp: VERKOOPTEKENING I BEGANE GROND

Datum: 24.05.2023 Formaat: A0 Werk nr.:  
Modelleur: drp Schaal: 1:50 Tek. nr.: 6357 VT-251

Deze tekening is het eigendom van Bouwmij Janssen en kan vertrouwelijk of anderszins wettelijk beschermd zijn. Het kopiëren, verspreiden of openbaar maken van deze tekening is strafbaar.





belending

**LE Garage** **povše&timmermans**  
 wijz. datum gew. omschrijving architecten • ingenieurs bv

**BOUWMIJ JANSSEN** **BOUWT VOOR Mij**

Ketelerij 28 503 AN Venray | T +31(0)478 51 44 55 | info@bouwmi-janssen.nl | WWW.BOUWMIJ-JANSSEN.NL

Project: Herontwikkeling Kwikfit Sittard  
 Opdrachtgever: FIRE Sittard B.V.  
 Onderwerp: VERKOOPTEKENING 1e VERDIEPING

Datum: 24.05.2023 Formaat: A0 Werk nr.: 6357  
 Modelleur: dru Schaal: 1:50 Tel. nr.: VT-252

Deze tekening is uitsluitend bestemd voor de Opdrachtgever en kan vertrouwelijk of anderszins beschermd zijn. Het kopiëren, verspreiden of anderszins openbaar maken van deze tekening is strafbaar.





**LE Garage** **povše&timmermans**  
 wijz. datum gew. omschrijving architecten • ingenieurs bv

**BOUWMIJ JANSSEN** **BOUWT VOOR Mij**

Ketzerveld 28 5403 AN Venray | T +31(0)478 51 44 55 | info@bouwmi-janssen.nl | WWW.BOUWMIJ-JANSSEN.NL

Project: Herontwikkeling Kwikfit Sittard  
 Opdrachtgever: FIRE Sittard B.V.  
 Onderwerp: VERKOOPTEKENING | 2e VERDIEPING

Datum: 24.05.2023 Formaat: A0 Werk nr.:  
 Modelleur: dru Schaal: 1:50 6357 VT-253

Deze tekening is het eigendom van Povše & Timmermans. Het verspreiden van deze tekening, het kopiëren, verspreiden of anderszins openbaar maken van deze tekening is strafbaar.



belending

**LE Garage**  
 wijz. datum gew. omschrijving

**povše&timmermans**  
 architecten • ingenieurs bv

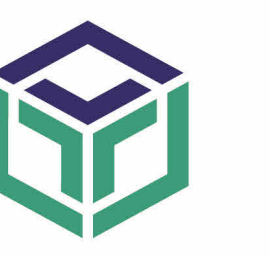
**BOUWMIJ JANSSEN**  **BOUW VOOR MIJ**

Ketzerveld 28 5803 AN Venray | T +31(0)4781 51 44 55 | info@bouwmi.janssen.nl | WWW.BOUWMIJ-JANSSEN.NL

Project: Herontwikkeling Kwikfit Sittard  
 Opdrachtgever: FIRE Sittard B.V.  
 Onderwerp: VERKOOPTTEKENING | 3e VERDIEPING

Datum: 24.05.2023 Formaat: A0 Werk nr.: 6357 Tel. nr.: VT-254  
 Modelleur: drp Schaal: 1:50

Deze tekening is het eigendom van Povše & Timmermans Architecten & Ingenieurs B.V. Het kopiëren, verspreiden of anderszins openbaar maken van deze tekening is strafbaar. Het gebruik van deze tekening is beperkt tot het project waarvoor deze is bestemd.

Tad Bouwmi Janssen \NShare\Data\2023\Project\6357 Herontwikkeling Kwikfit Sittard\6357\_033\_03\_002\_oppakkenmer\_2023.vcx