

Superleuke  
jaren '30  
woning

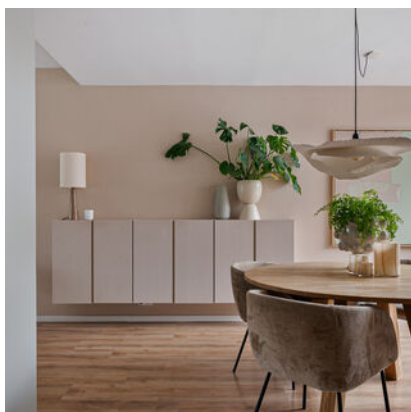

Hanekamp 47

8023 TE Zwolle

**VRAAGPRIJS € 465.000 K.K.**



Hanekamp 47

8023 TE Zwolle

Woonoppervlakte

**100 M<sup>2</sup>**

Perceeloppervlakte

**142 M<sup>2</sup>**

Inhoud

**364 M<sup>3</sup>**

Bouwjaar

**1930**

Energie label

**B**

Vraagprijs

**€ 465.000 K.K.**

Wat een  
sfeer!



## Omschrijving

### JAREN '30-HUIS, RUIMTE EN EEN ZONNIGE TUIN OP EEN TOPLOCATIE

Welkom aan de Hanekamp, waar deze prachtige, uitgebouwde jaren '30 woning je direct weet te verrassen. Achter de charmante gevel met stijlvolle voordeur schuilt namelijk een verrassend ruim en sfeervol huis. Vanuit het huis kijk je uit over een groot plantsoen. En ook aan de achterkant heb je veel gevoel van privacy. Hier woon je comfortabel, met volop leefruimte én op een ideale plek in Zwolle.

### WONEN MET SFEER EN RUIMTE

De royale woonkamer is een absolute blikvanger. Dankzij de houtkachel en de fijne lichtinval is dit een warme en uitnodigende plek waar je je meteen thuis voelt. Aan de achterkant bevindt zich het eetgedeelte, met voldoende ruimte voor een grote eettafel en een mooi uitzicht op de tuin. Perfect voor lange avonden tafelen met familie en vrienden.

### BUITENRUIMTE

De tuin is mooi en slim ingericht. Er is een groot terras, waar je een flinke tuinset kunt plaatsen. En er is een stuk gazon en lekker veel groen. Achterin de tuin staat een fijne, grote berging. Ideaal om te klussen en lekker veel spullen op te bergen.

### LOCATIE, LOCATIE, LOCATIE

De Hanekamp vormt de verbinding tussen de geliefde wijken Assendorp en Wipstrik, beide bekend om hun karakteristieke vooroorlogse bebouwing en prettige leefomgeving. In de directe omgeving vind je pleintjes, scholen en een fantastische speeltuin op steenworp afstand. Ook Park de Weezenlanden, het monumentale Openluchtbad en de Isala Klinieken liggen dichtbij. Daarnaast bereik je winkels, supermarkten, het station en de binnenstad binnen enkele minuten fietsen.

### INDELING:

#### KELDER:

\* Provisiekelder.

#### BEGANE GROND:

- \* Entree, gang, meterkast, bergkast/stookruimte.
- \* Strak afgewerkte lichte woonkamer met laminaatvloer, houtkachel en deur naar de achtertuin.
- \* Open keuken in lichte kleurstelling met inbouwapparatuur zoals:
- \* Toiletruimte met staande wc.
- \* Bijkeuken met wastafelmeubel en wasmachine-opstelling.

#### 1E VERDIEPING:

- \* Overloop met bergkast.
- \* 1 ruime slaapkamer met dakraam en bergruimte aan de voorkant en 2 ruime slaapkamers aan de achterkant.
- \* Moderne badkamer met inloopdouche (met regendouche), hangende wc, vloerverwarming en badkamermeubel.

#### ZOLDER:

\* Bergzolder.

### GENIETEN VAN RUST, GROEN EN ZON

De diepe, zonnige achtertuin van circa 55 m<sup>2</sup> is een heerlijke plek om te ontspannen. Of je nu wilt genieten van de zon, tuinieren of gezellig buiten eten; het kan hier allemaal.

# Koken & kletsen



## KENMERKEN:

- \* Bouwjaar: 1930
- \* Gebruiksoppervlakte wonen: 100 M<sup>2</sup>
- \* Inhoud: 364 M<sup>3</sup>
- \* Perceeloppervlakte: 142 m<sup>2</sup>
- \* Verwarming en warm water: Nefit Proline HR-combiketel uit (2016)
- \* 7 zonnepanelen (geïnstalleerd in 2024)
- \* Zonnige achtertuin van ca. 55 m<sup>2</sup>
- \* Schilderwerk: achterkant woning 2022, voorkant 2024

## Kortom:

Een sfeervolle, ruime en goed gelegen woning waar karakter en comfort perfect samenkomen. Een plek waar je elke dag met plezier thuiskomt



























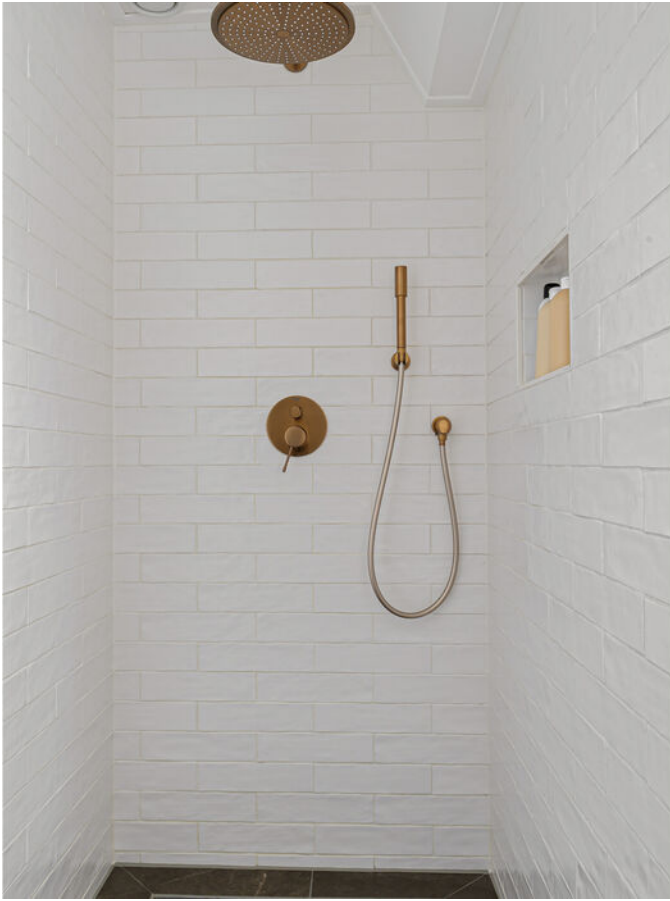

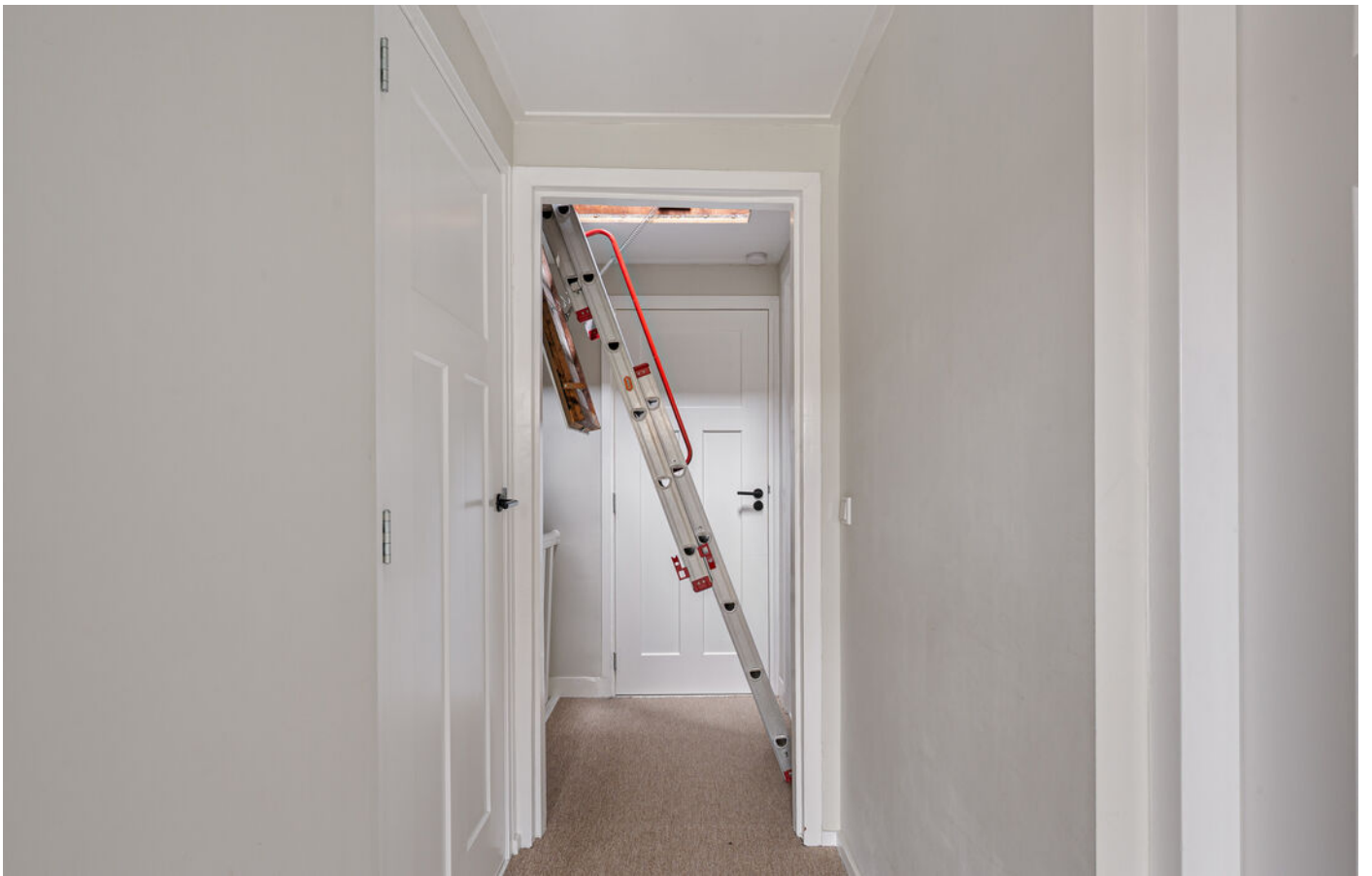









# Plattegrond begane grond

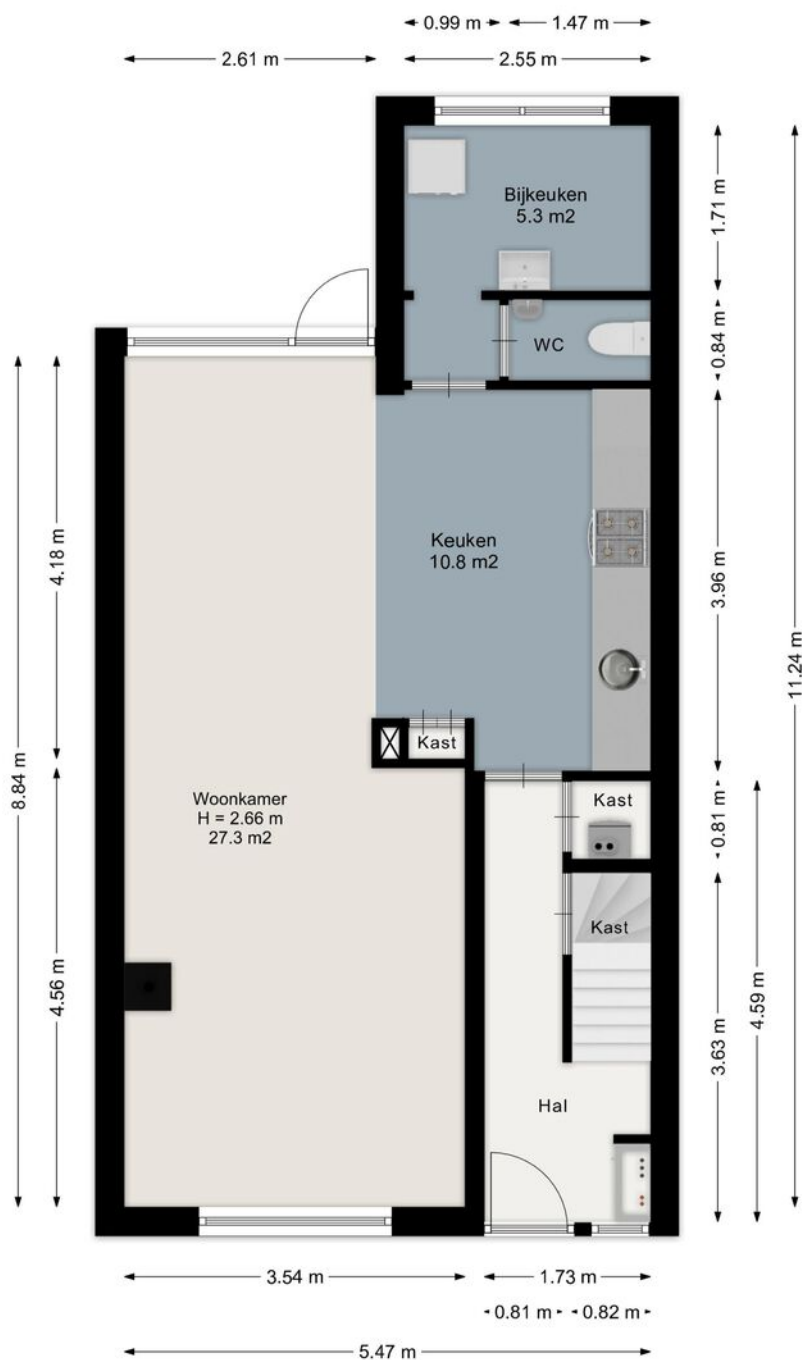

Aan de plattegronden kunnen geen rechten worden ontleend.  
[www.proland.nl](http://www.proland.nl)

# Plattegrond 1e verdieping



Aan de plattegronden kunnen geen rechten worden ontleend.  
[www.proland.nl](http://www.proland.nl)

# Plattegrond bergzolder

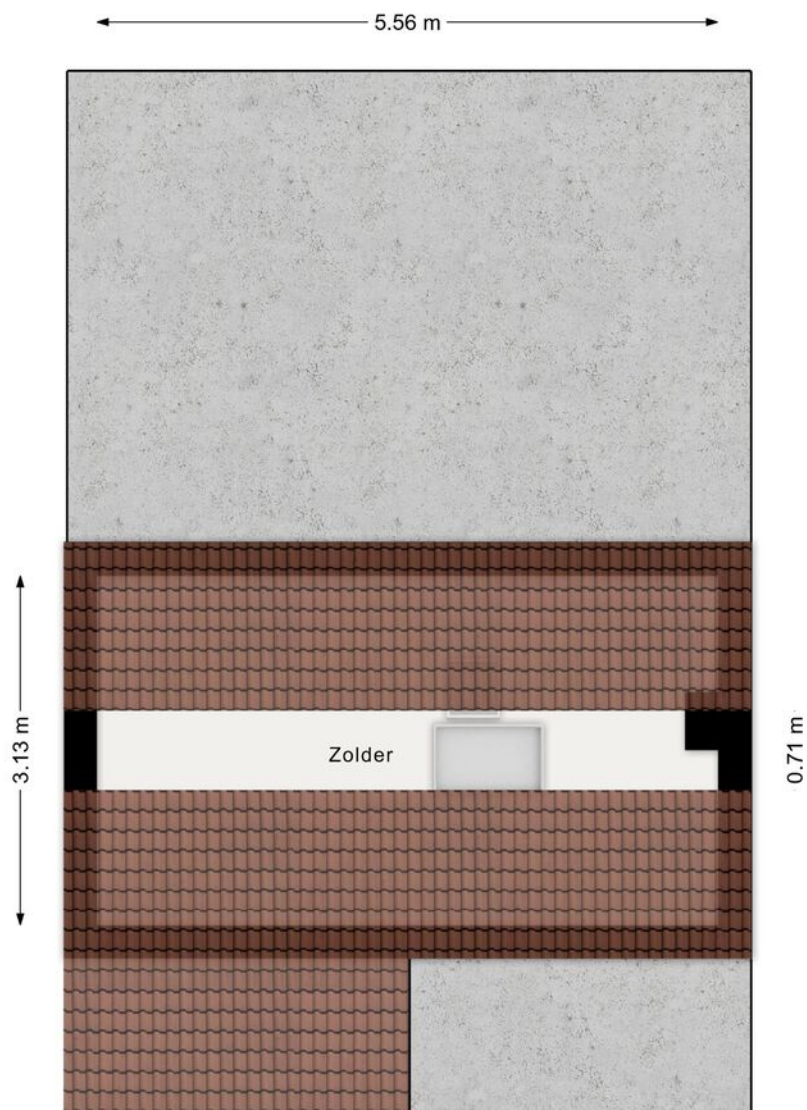

Aan de plattegronden kunnen geen rechten worden ontleend.  
[www.proland.nl](http://www.proland.nl)

# Plattegrond berging

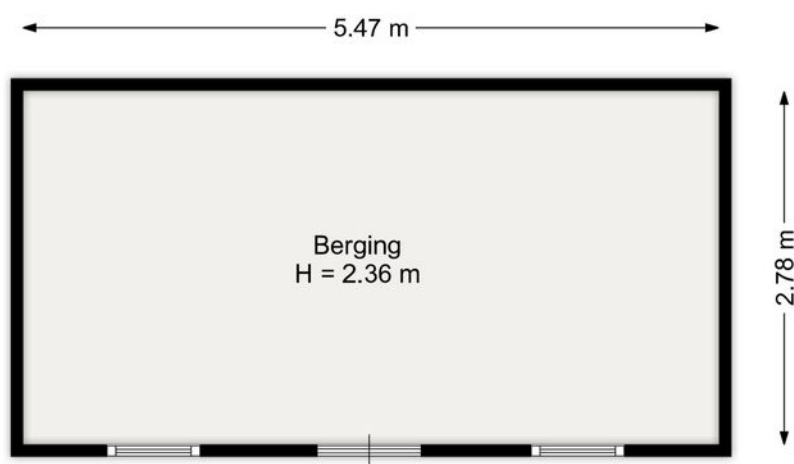

Aan de plattegronden kunnen geen rechten worden ontleend.  
[www.proland.nl](http://www.proland.nl)

# Kadastrale kaart

Kadastrale kaart

Uw referentie: Hanekamp 47 Zwolle



<p>12345 Deze kaart is noordgericht</p> <p>25 Perceelnummer</p> <p>Huisnummer</p> <p>Vastgestelde kadastrale grens</p> <p>Voorlopige kadastrale grens</p> <p>Administratieve kadastrale grens</p> <p>Bebouwing</p> <p>Voor een eensluidend uittreksel, geleverd op 30 maart 2026 De bewaarder van het kadaster en de openbare registers</p>	<p>Schaal 1: 500</p> <p>Kadastrale gemeente Zwolle</p> <p>Sectie B</p> <p>Perceel 4363</p> <p>Aan dit uittreksel kunnen geen betrouwbare maten worden ontleend. De Dienst voor het kadaster en de openbare registers behoudt zich de intellectuele eigendomsrechten voor, waaronder het auteursrecht en het databankenrecht.</p>	
---	--	---

# Locatie op de kaart

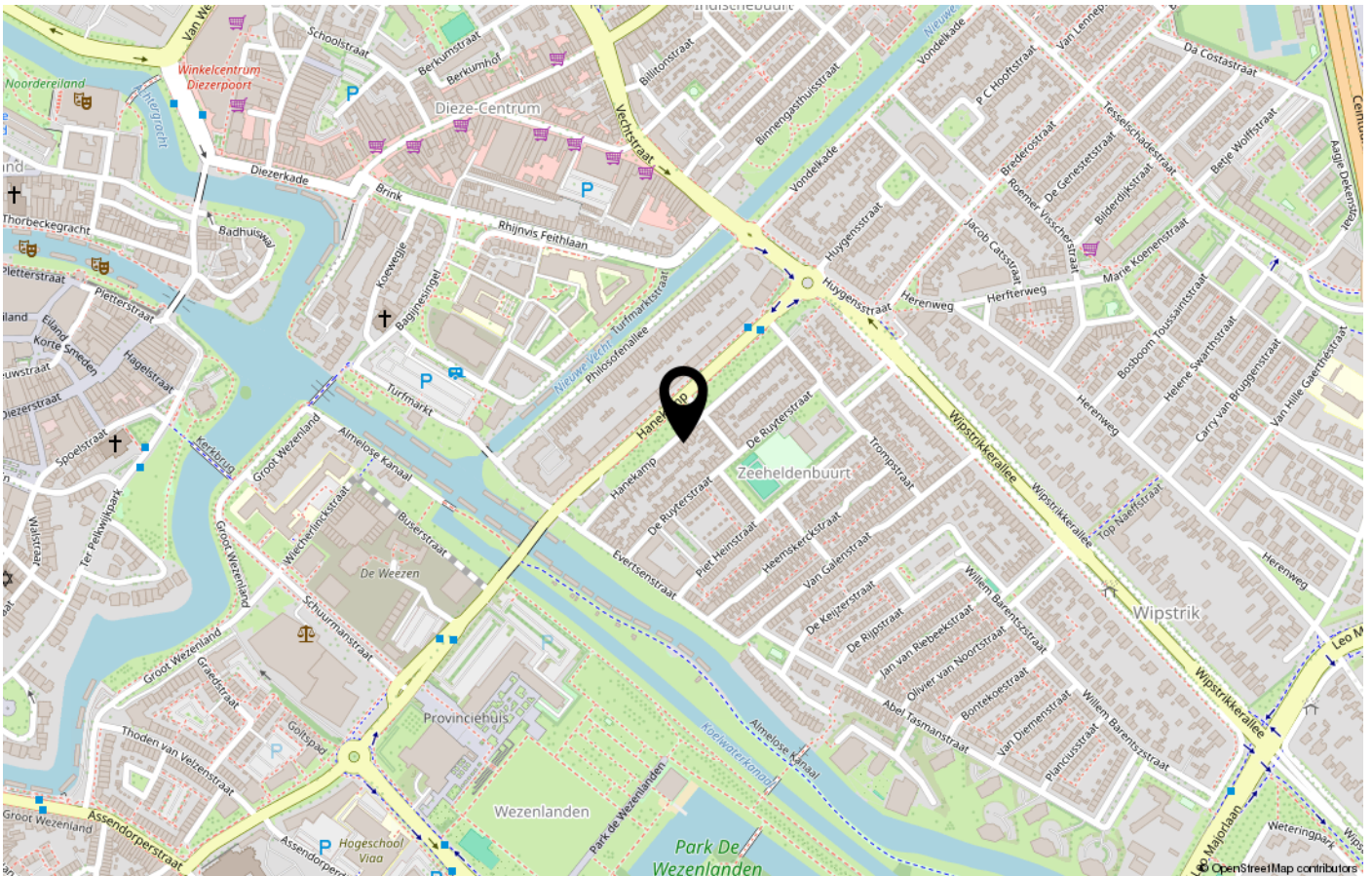
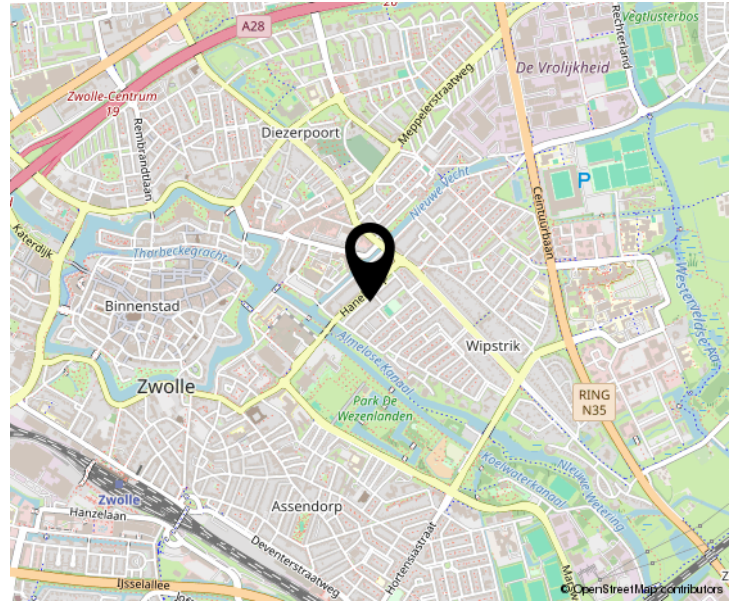
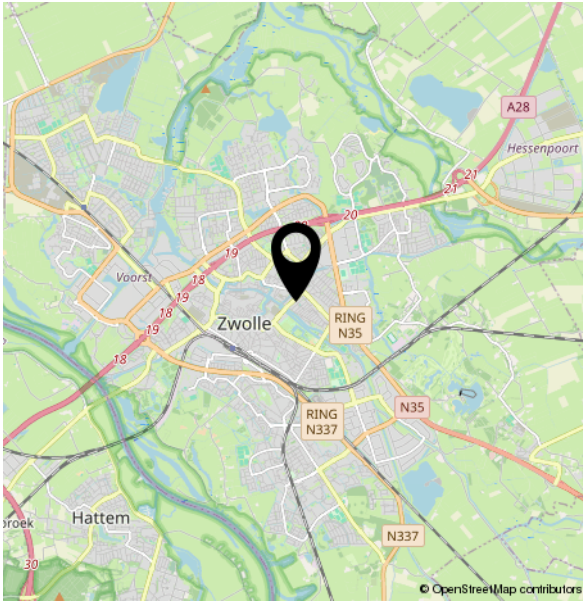

# Lijst van zaken

	Blijft achter	Gaat mee	Ter overname	NVT
<b>Woning - Interieur</b>				
(Voorzet) openhaard met toebehoren				X
Allesbrander				X
Houtkachel	X			
(Gas)kachels				X
Designradiator(en)	X			
Radiatorafwerking				X
Verlichting, te weten				
- inbouwspots/dimmers	X			
- opbouwspots/armaturen/lampen/dimmers	X			
- losse (hang)lampen		X		
- Verlichting keuken	X			
-				X
(Losse)kasten, legplanken, te weten				
- Planken in wasruimte, cv kast, kelder kast en vaste verdieping	X			
-				X
Raamdecoratie/zonwering binnen, te weten				
- gordijnrails	X			
- gordijnen		X		
- overgordijnen				X
- vitrages				X
- rolgordijnen	X			
- lamellen				X
- jaloezieën	X			
- (losse) horren/rolhorren	X			
-				X
-				X

# Lijst van zaken

	Blijft achter	Gaat mee	Ter overname	NVT
<b>Vloerdecoratie, te weten</b>				
- vloerbedekking	X			
- parketvloer				X
- houten vloer(delen)				X
- laminaat	X			
- plavuizen	X			
-				X
-				X
<b>Overig, te weten</b>				
- spiegelwanden				X
- schilderij ophangsysteem				X
-				X
-				X
-				X
-				X
<b>Woning - Keuken</b>				
Keukenblok (met bovenkasten)	X			
<b>Keuken (inbouw)apparatuur, te weten</b>				
- kookplaat	X			
- (gas)fornuis				X
- afzuigkap	X			
- magnetron				X
- oven	X			
- combi-oven/combimagnetron				X
- koelkast				X
- vriezer				X
- koel-vriescombinatie	X			
- vaatwasser	X			

# Lijst van zaken

	Blijft achter	Gaat mee	Ter overname	NVT
- Quooker				X
- koffiezetapparaat				X
-				X
-				X
Keukenaccessories, te weten				
- Magnetische messenstrip	X			
-				X
-				X
-				X
-				X
-				X
-				X
-				X
<b>Woning - Sanitair/sauna</b>				
Sauna met toebehoren				X
				X
				X
Toilet met de volgende toebehoren				
- toilet	X			
- toiletrolhouder	X			
- toiletborstel(houder)		X		
- fontein	X			
-				X
-				X
Badkamer met de volgende toebehoren				
- ligbad				X
- jacuzzi/whirlpool				X
- douche (cabine/scherm)	X			

# Lijst van zaken

	Blijft achter	Gaat mee	Ter overname	NVT
- stoomdouche (cabine)				X
- wastafel	X			
- wastafelmeubel	X			
- planchet				X
- toiletkast				X
- toilet	X			
- toiletrolhouder	X			
- toiletborstel(houder)		X		
-				X
-				X
<b>Woning - Exterieur/installaties/ veiligheid/energiebesparing</b>				
Schotel/antenne				X
Brievenbus				X
Kluis				X
(Voordeur)bel	X			
Alarminstallatie				X
(Veiligheids)sloten en overige inbraakpreventie				X
Rookmelders	X			
(Klok)thermostaat	X			
Airconditioning				X
Screens				X
Rolluiken				X
Zonwering buiten	X			
Telefoonaansluiting/internetaansluiting	X			
Veiligheidsschakelaar wasautomaat				X
Waterslot wasautomaat				X
Zonnepanelen	X			
Oplaadpunt elektrische auto				X
				X

# Lijst van zaken

	Blijft achter	Gaat mee	Ter overname	NVT
				X
				X
				X
				X
<b>Warmwatervoorziening, te weten</b>				
- CV-installatie	X			
- boiler				X
- geiser				X
-				X
-				X
-				X
<b>Isolatievoorzieningen (voorzetramen/ radiatorfolie etc.), te weten</b>				
-				X
-				X
<b>Tuin - Inrichting</b>				
Tuinaanleg/bestrating	X			
Beplanting	X			
		X		
<b>Tuin - Verlichting/installaties</b>				
Buitenverlichting				X
Tijd- of schemerschakelaar/ bewegingsmelder				X
				X
<b>Tuin - Bebouwing</b>				
Tuinhuis/buitenberging	X			
Kasten/werkbank in tuinhuis/berging	X			
(Broei)kas				X

# Lijst van zaken

	Blijft achter	Gaat mee	Ter overname	NVT
				X
				X
<b>Tuin - Overig</b>				
Overige tuin, te weten				
- (sier)hek				X
- vlaggenmast(houder)	X			
-				X
-				X
<b>Overig - Contracten</b>				
CV: Nee				
Boiler: Nee				
Zonnepanelen: Nee				

## **EN DAN NOG EVEN DIT.....**

### **OVEREENSTEMMING**

Als verkoper en koper het eens zijn over de belangrijkste zaken, zoals het aankoopbedrag, de leveringsdatum, de ontbindende voorwaarden en eventuele afspraken over roerende zaken, dan noem je dat de overeenstemming. De overeenstemming legt de verkopende makelaar vast in de koopovereenkomst. Pas als beide partijen de koopovereenkomst hebben ondertekend, komt de koop tot stand. De ontbindende voorwaarden zijn daarbij een belangrijk aandachtspunt. De koper en de verkoper moeten het eens zijn over aanvullende afspraken en ontbindende voorwaarden voordat de koopovereenkomst wordt opgemaakt.

### **KOOPOVEREENKOMST**

Na de overeenstemming worden alle afspraken vastgelegd in de model koopovereenkomst voor een bestaande eengezinswoning (model 2021). Deze is vastgesteld door de Nederlandse Vereniging van Makelaars en Taxateurs in onroerende goederen NVM, Vastgoed Nederland, de Consumentenbond en Vereniging Eigen Huis. Voor de aan- en verkoop van een huis via ons kantoor gelden de algemene voorwaarden van NVM. Lees voor het uitbrengen van een bieding en het sluiten van een koopovereenkomst deze voorwaarden goed door.

### **BEDENKTIJD**

Als de verkoper en koper hebben getekend en de koper de kopie daarvan heeft ontvangen, heeft de koper wettelijk 3 dagen bedenktijd. De koper heeft dus 3 dagen de tijd om nog eens rustig te overdenken of hij of zij de aankoop definitief wil maken. In deze dagen is de koper vrij om nog af te zien van de aankoop van het huis, zonder opgaaf van redenen. De bedenktijd begint de dag nadat de koper een kopie ontvangt van de koopovereenkomst, die door de verkoper als de koper ondertekend is. De bedenktijd kan langer duren dan 3 dagen als deze eindigt op een zaterdag, zondag of algemeen erkende feestdag. Hiervoor zijn regels opgesteld in de algemene termijnenwet.

### **WAARBORG SOM/BANKGARANTIE**

Op verzoek van verkoper zal bij het sluiten van de koopovereenkomst, een waarborgsom/bankgarantie ter grootte van 10% van de overeengekomen koopsom worden verlangd. Doorgaans wordt de bankgarantie gesteld binnen enkele dagen na het verloop van het financieringsvoorbehoud. Indien er geen financieringsvoorbehoud is opgenomen, wordt de datum voor het storten van de waarborgsom, of stellen van de bankgarantie op ongeveer 4 weken gezet. Voor een garantieverklaring berekent de bank een vergoeding.

### **ONDERZOEKSP LICHT**

De koper heeft zijn eigen onderzoeksplicht naar alle zaken die voor hem van belang zijn.

### **BOUWTECHNISCHE KEURING**

De koper kan het huis laten keuren door een erkend bouwtechnisch bureau en/of aanvullend onderzoek te laten uitvoeren, om eventuele bouwkundige gebreken te laten vaststellen. De kosten hiervoor komen voor rekening van de koper.

## **NIET ZELF-BEWONINGSCLAUSULE**

Als een verkoper de woning niet zelf heeft bewoond, heeft hij ook geen wetenschap van eventuele gebreken aan het huis. Bijvoorbeeld als het huis door erfgenamen wordt verkocht. In dat geval wordt er in de koopovereenkomst daarom een niet-zelfbewoningsclausule opgenomen.

## **ASBESTCLAUSULE**

In een onroerende zaak, gebouwd vóór 1994, kunnen asbesthoudende stoffen/materialen aanwezig zijn. Bij eventuele verwijdering van asbesthoudende materialen dienen op grond van milieuwetgeving speciale maatregelen genomen te worden. Verkoper is gevrijwaard voor alle aansprakelijkheid die uit de aanwezigheid van enig asbest in de onroerende zaak kan voortvloeien. Dit zal ook worden vermeld in de koopovereenkomst, door middel van een zogenaamde asbestclausule, als het een huis betreft dat is gebouwd voor 1994.

## **ERFDIENSTBAARHEDEN**

Indien er op het object erfdienstbaarheden of kettingbedingen rusten, gaan deze over op de koper en worden aan de koopovereenkomst gehecht, meestal in de vorm van een eigendomsbewijs.

## **'AS IS WHERE IS' CLAUSULE**

In sommige gevallen wordt er in een koopovereenkomst een zogenaamde 'As is Where is' clausule opgenomen. De 'As is Where is' clausule betekent, dat je het huis koopt, zoals het op dat moment is; zonder garanties van de verkoper. Eventuele gebreken aan het huis worden jouw verantwoordelijkheid. Deze clausule wordt vaak gebruikt bij oudere woningen, of klushuizen, waarbij de verkoper zich wil vrijwaren van aansprakelijkheid voor mogelijke verborgen gebreken

## **OUDERDOMSCLAUSULE**

Bij huizen ouder dan 25 jaar zal in de koopovereenkomst een zogenaamde ouderdomsclausule worden opgenomen. Het is mogelijk dat er ten tijde van de bouw van het huis minder strenge bouwkundige normen golden. En daarom de eisen die aan de bouwkwaliteit gesteld mogen worden aanzienlijk lager liggen dan bij nieuwe woningen.

## **NOTARISKEUZE**

De keuze van de notaris ligt doorgaans bij de koper. Tenzij van tevoren anders aangegeven. Kies jij als koper een notaris buiten de straal van 15 km rondom Zwolle? Dan zijn de extra kosten, die de verkoper hiervoor moet maken voor jouw rekening.

## **DISCLAIMER**

Deze brochure is een vrijblijvende aanbieding. Hiermee word je uitgenodigd om een bieding uit brengen. De brochure is met grote zorgvuldigheid samengesteld. Toch kan er in de verstrekte informatie een afwijking ten opzichte van de werkelijke situatie zijn opgetreden. Het huis is ingemeten, maar de opgegeven woonoppervlakte en inhoud blijft indicatief. Er kunnen dus geen rechten aan worden ontleend. Vóór het aangaan van de koopovereenkomst heeft koper gelegenheid gehad de verstrekte gegevens op juistheid te controleren, eventueel bijgestaan door een deskundige. Bij het ondertekenen van een koopovereenkomst door koper worden eventuele onjuistheden in de verstrekte gegevens/informatie door koper uitdrukkelijk aanvaard en wordt ten aanzien hiervan Bakker Van Duren Makelaardij en verkoper, door koper volledig gevrijwaard van enige aansprakelijkheid.

Jouw  
makelaar

Westerlaan 46  
8011 CC Zwolle

038-4550266  
info@bakkervanduren.nl  
www.bakkervanduren.nl



**BAKKER VAN DUREN**

**MAKELAARDIJ**