

Te koop in Reeve

DRIEMASTER 19

Vraagprijs € 750.000 k.k.



Carien Makelaardij & Taxaties

TEL. 06-28814689

www.carienmakelaardij.nl

info@carienmakelaardij.nl



Welkom op de Driemaster 19

Een verrassend ruime, duurzame en jonge woning (2023) met circa 170 m² woonoppervlakte, schitterende ligging aan het water met een eigen aanlegsteiger, volop ruimte en een eigen oprit voor twee auto's.

Deze moderne woning is volledig duurzaam, gasloos en toekomstbestendig gebouwd en beschikt over energielabel A+++ . Dankzij de uitstekende isolatie, 24 zonnepanelen, een warmtepomp en vloerverwarming op alle verdiepingen, woon je hier niet alleen comfortabel, maar ook bijzonder energiezuinig.

Wat deze woning extra bijzonder maakt, is de combinatie van luxe, ruimte en buitenleven. Vanuit meerdere ruimtes en de tuin heb je prachtig uitzicht over het water en via de steiger stap je zo op de sup of in je kano of zeilboot. In de winter ga je vanuit je eigen tuin het ijs op wanneer er geschaatst kan worden. Hier wonen voelt alsof je iedere dag vakantie hebt.

Leven in Reeve

De woning ligt in het jonge en geliefde dorp Reeve.

Reeve ligt op korte afstand van zowel Kampen, IJsselmuiden als Zwolle en combineert daardoor de rust van een waterrijke woonomgeving met de voorzieningen van de stad.

Reeve is één van de jongste dorpen van Nederland en volop in ontwikkeling. Deze woning ligt op 'Het Eiland', een deel van Reeve dat inmiddels gereed is. De bestrating en groenvoorziening zijn aangelegd en met de oplevering van de vaste brug en de toekomstige ophaalbrug (gereed eind juli) krijgt Het Eiland straks echt het karakter van een eiland.

Wat Reeve extra bijzonder maakt, is de directe verbinding met het water. Via de sluis is het Reevediep bereikbaar en kun je varen richting Kampen, Elburg, het IJsselmeer en verder. Ook op het gebied van voorzieningen ontwikkelt het dorp zich snel. In augustus 2026 openen twee basisscholen met kinderopvang hun deuren.



Kenmerken

Woonoppervlakte

170 m²

Perceeloppervlakte

326 m²

Bouwjaar woning

2023

Energielabel

A+++



Indeling

Via de entree kom je in de hal met meterkast en een moderne toiletruimte. Vervolgens word je direct verrast wanneer je de woonkamer binnenkomt. Meteen valt het prachtige vrije uitzicht over het water en de weilanden op. Echt uniek!

De woonkamer is ruim opgezet en, dankzij de grote raampartijen en openslaande deuren naar de tuin, een heerlijk lichte leefruimte. Er is volop ruimte voor een royaal zit- en eetgedeelte.

De open keuken vormt een mooi geheel met de leefruimte en beschikt over een gezellig koffiehokje met uitzicht op de voortuin. De keuken is uitgerust met Siemens inbouwapparatuur, waaronder een combi-oven/magnetron en een vaatwasser en een kookplaat met geïntegreerde Bora-afzuiging en Quooker.

Op de eerste verdieping bevinden zich drie grote slaapkamers. De hoofdslaapkamer is bijzonder ruim (ca. 20 m²) en beschikt over een prachtige walk-in closet. Vanuit deze kamer heb je een mooi uitzicht op het water en de weilanden.

De badkamer is compleet en luxe uitgevoerd met een vrijstaand bad, een inloopdouche en een modern wastafelmeubel. De mooie kleurstellingen geven de ruimte een rustige en luxe uitstraling.

De tweede verdieping biedt volop mogelijkheden. Voor de huidige eigenaren is dit een heerlijke thuiswerkplek met prachtig uitzicht over het water, gecombineerd met een aparte hobbyruimte. De nieuwe eigenaar kan er ook voor kiezen om hier een extra slaapkamer te realiseren. Bij de aanleg van de elektra en de plaatsing van de dakramen is hier tijdens de bouw al rekening mee gehouden.

Daarnaast bevindt zich op deze verdieping een separate technische ruimte met de witgoed aansluitingen, warmtepomp (Mitsubishi Electric Ecodan), WTW-installatie en omvormer voor de zonnepanelen. Door de royale afmetingen biedt deze ruimte tevens veel praktische bergruimte.

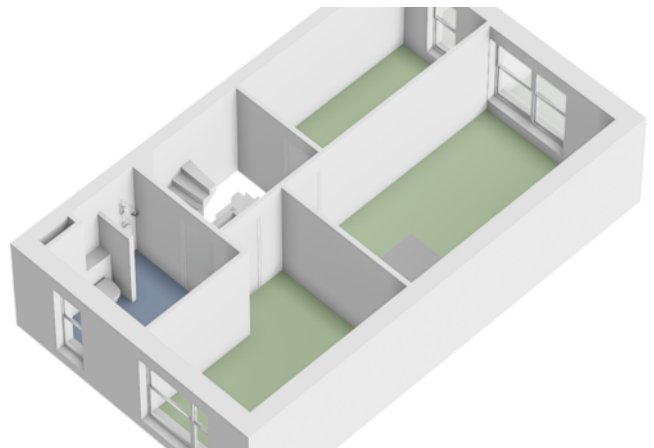
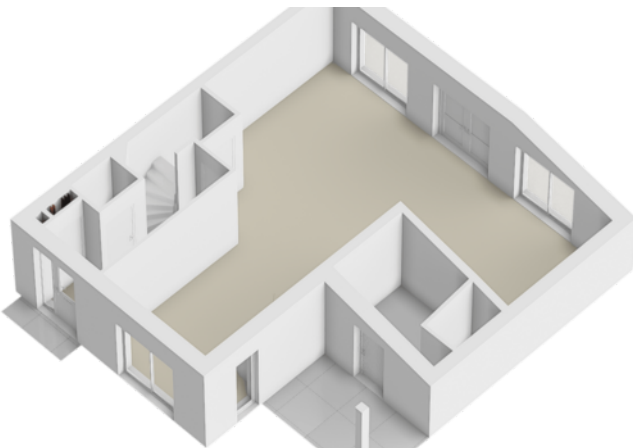

Aan de rechterzijde van de woning bevindt zich een berging waarin onder andere de fietsen kunnen worden gestald en waar tevens veel ruimte is voor tuinmeubilair en extra opslag.

De woning beschikt over een eigen oprit waar twee auto's naast elkaar kunnen worden geparkeerd. In de voortuin is bovendien voldoende ruimte om heerlijk van het ochtendzonnetje te genieten. Naast de woning bevindt zich een praktische doorgang naar de achtertuin.

De achtertuin is onder architectuur aangelegd en ademt rust en sfeer. De tuin is onderhoudsarm en speels ingericht met siergrassen en kleurrijke beplanting. De borderranden van cortenstaal benadrukken dat er veel aandacht is besteed aan de inrichting van de tuin. Er zijn diverse zitplekken gerealiseerd en onder de pergola met witte en rode druiven is het heerlijk vertoeven.

Via het trappetje bereik je de aanlegsteiger aan het water, waar je direct met een supboard of kano het water op kunt. Ook is dit een heerlijke plek om in de avonduren van de zon en het uitzicht te genieten.

Nog even de belangrijkste punten op een rijtje

- Luxe en moderne twee-onder-een-kapwoning uit 2023
- Woonoppervlakte: ca. 170 m²
- Perceeloppervlakte: 326 m²
- Energielabel A+++
- Volledig aardgasvrij, duurzaam en klimaatbestendig gebouwd
- 24 zonnepanelen (2023)
- Volledig voorzien van vloerverwarming en alle ruimtes individueel regelbaar
- Mooie PVC-vloeren door de gehele woning
- Warmtepomp die kan verwarmen en koelen
- Mogelijkheid voor extra slaapkamer op de tweede verdieping
- Fraai aangelegde tuin met vlonder en aanlegsteiger aan het water
- Eigen oprit met ruimte voor twee auto's naast elkaar
- Gelegen in het duurzame en waterrijke Reeve
- Altijd een vakantiegevoel!

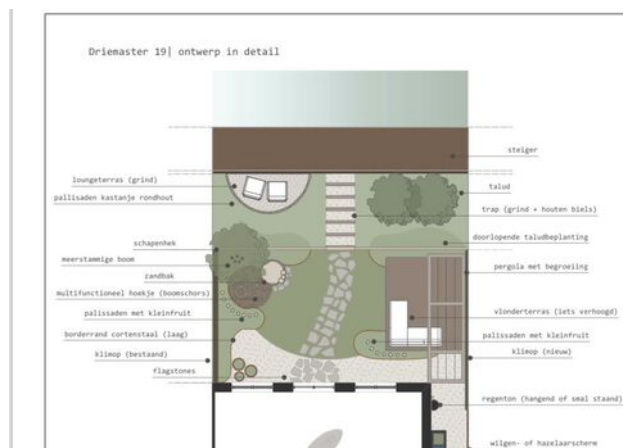
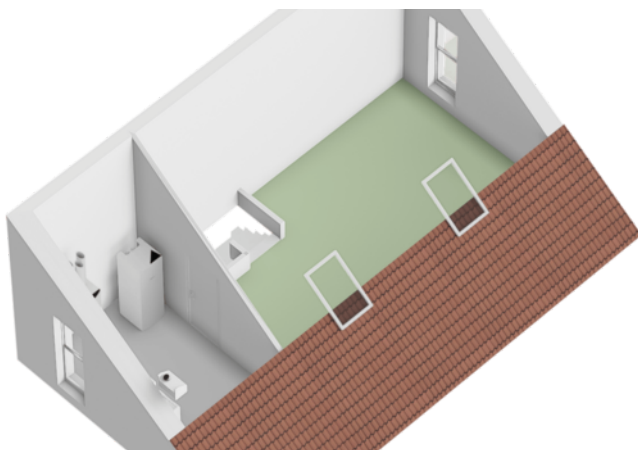

Plattegrond begane grond

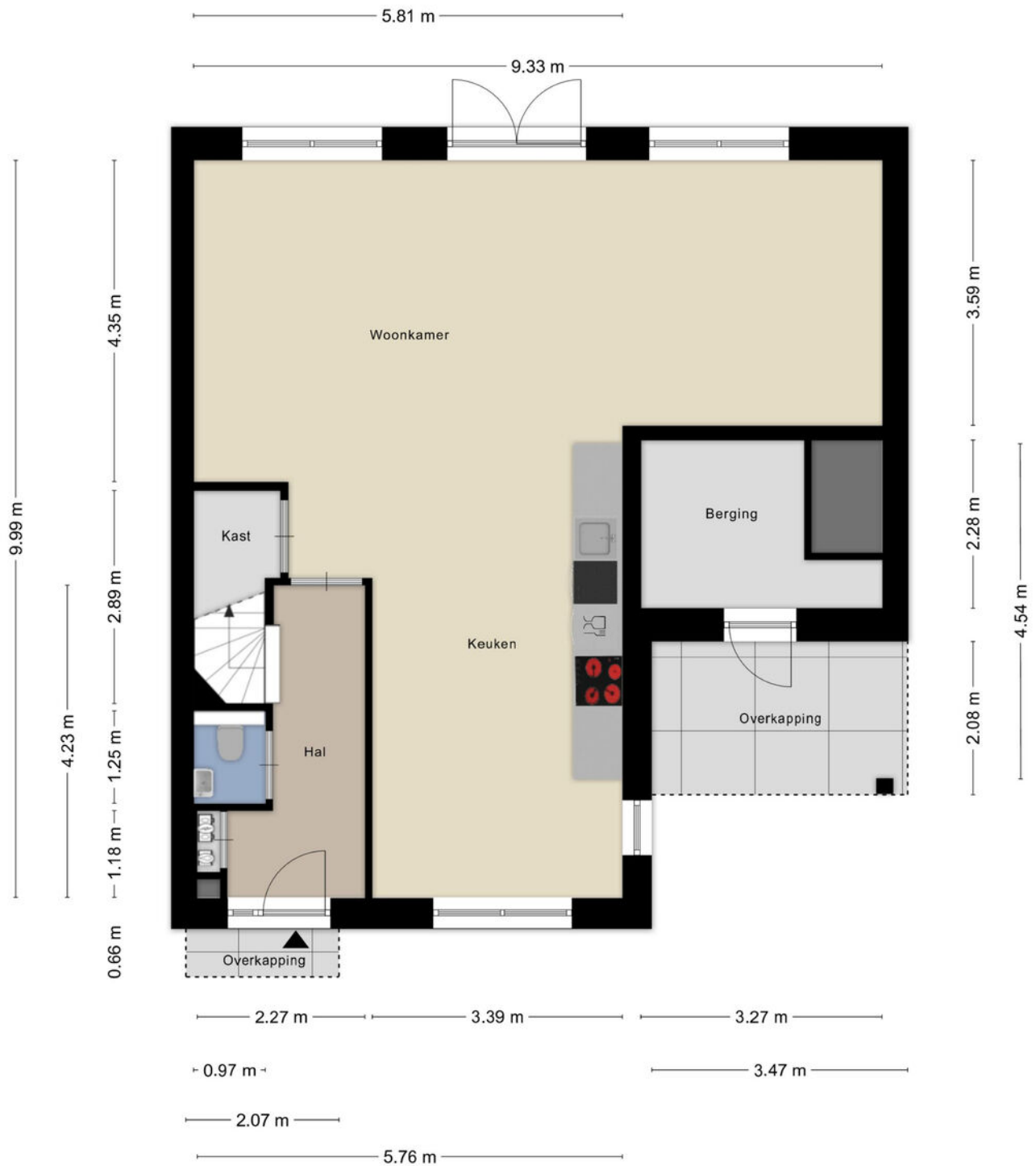

Aan de plattegronden kunnen geen rechten worden ontleend
 © Zibber www.zibber.nl









Plattegrond eerste verdieping

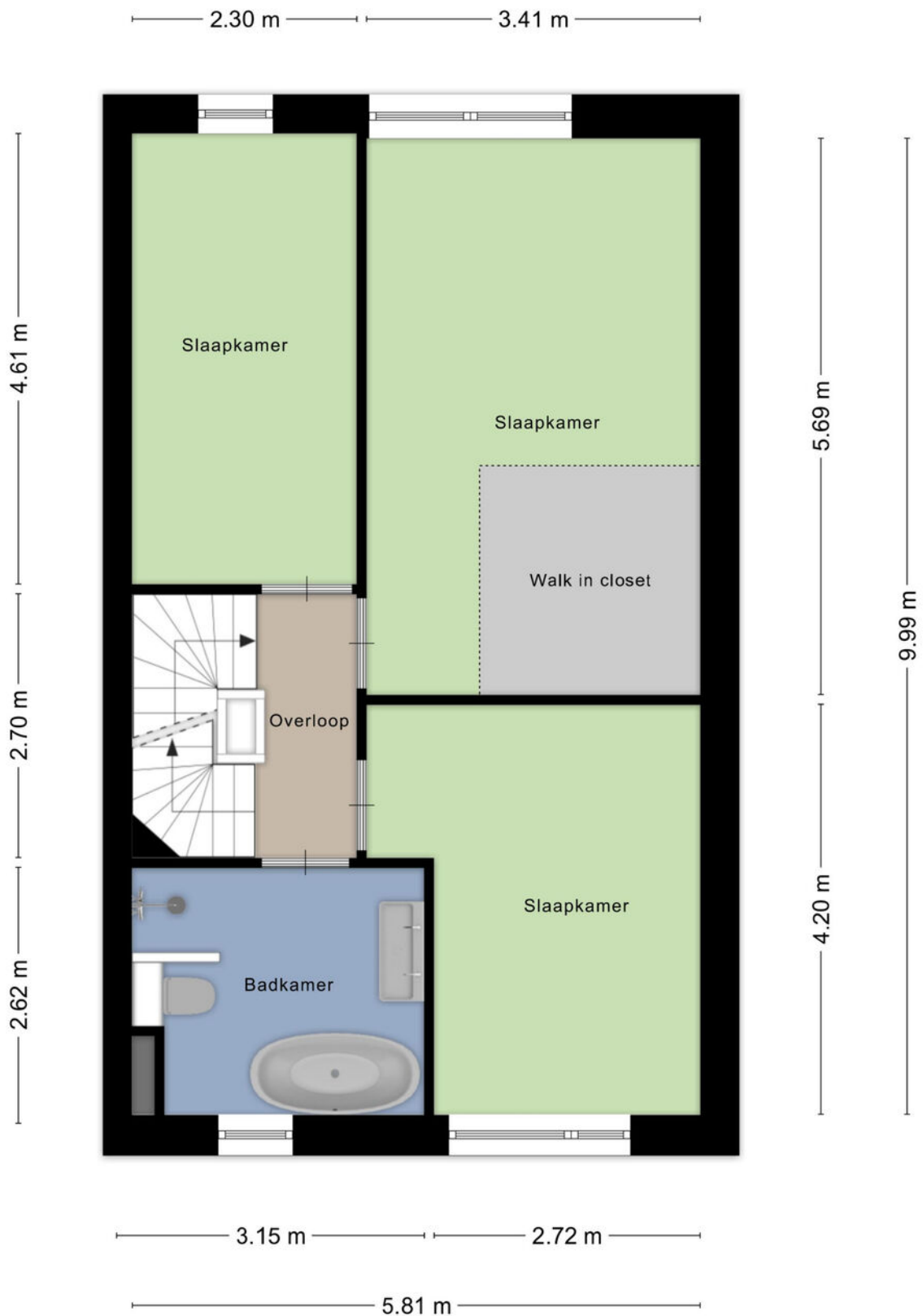

Aan de plattegronden kunnen geen rechten worden ontleend
© Zibber www.zibber.nl







Plattegrond tweede verdieping

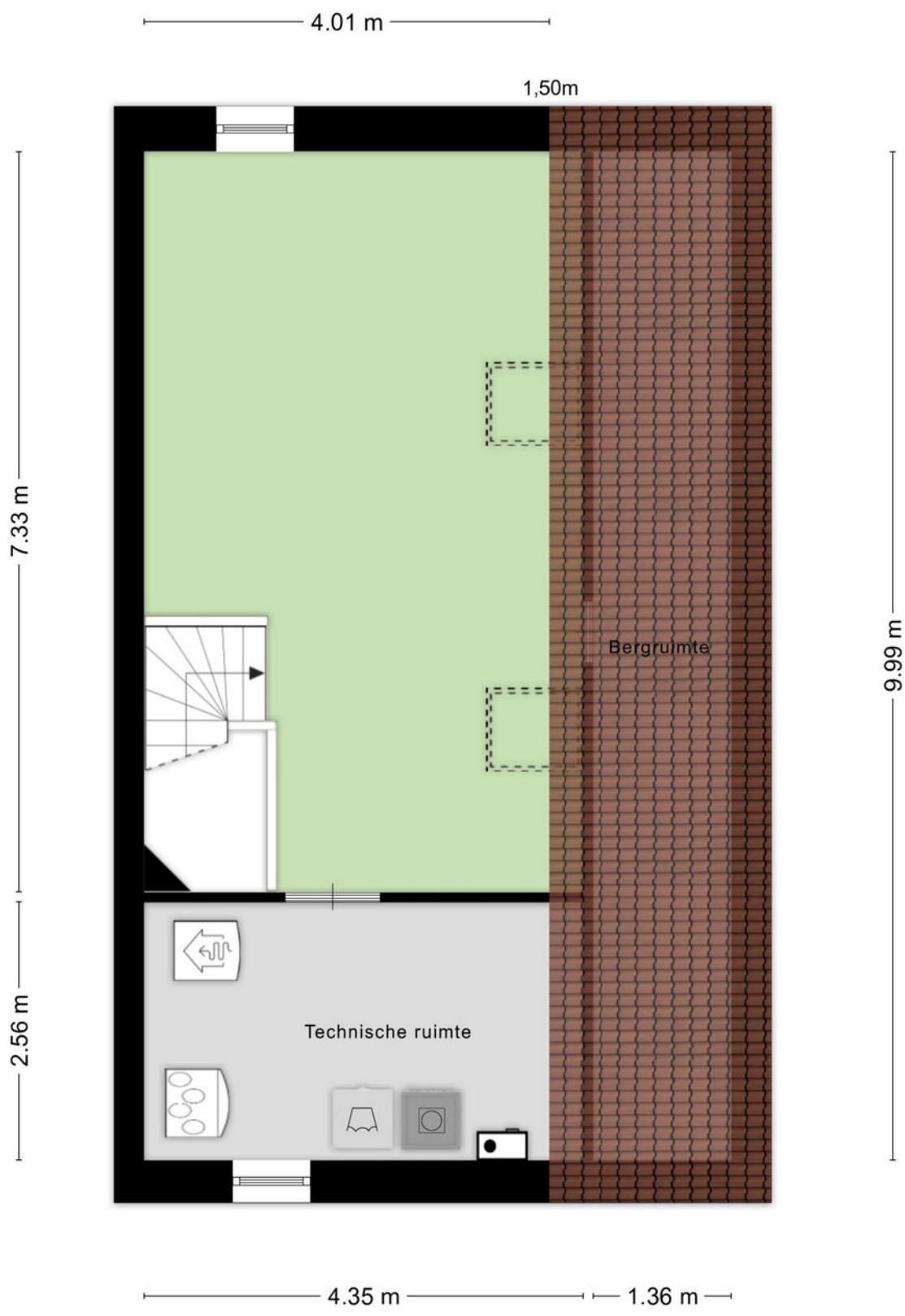

Aan de plattegronden kunnen geen rechten worden ontleend
© Zibber www.zibber.nl

















Lijst van zaken



Persoonlijke gegevens

Adres te verkopen woning:

Driemaster 19, 8269 AA Reeve

Voor de onderstaande zaken -ongeacht of ze roerend dan wel onroerend zijn- geldt dat ze soms wel en soms niet in de woning achterblijven. De lijst is bedoeld om duidelijkheid te scheppen om discussies achteraf te voorkomen.

	Blijft achter	Gaat mee	Kan worden overgenomen	N.v.t.
Woning				
<i>Interieur</i>				
Verlichting, te weten:				
- Inbouwspots/dimmers	<input type="checkbox"/>	<input type="checkbox"/>	<input type="checkbox"/>	<input checked="" type="checkbox"/>
- Opbouwspots/armaturen/lampen/dimmers	<input type="checkbox"/>	<input type="checkbox"/>	<input checked="" type="checkbox"/>	<input type="checkbox"/>
- Losse (hang)lampen	<input type="checkbox"/>	<input checked="" type="checkbox"/>	<input type="checkbox"/>	<input type="checkbox"/>
(Losse) kasten, legplanken, te weten:				
- Inloopkast master bedroom	<input checked="" type="checkbox"/>	<input type="checkbox"/>	<input type="checkbox"/>	<input type="checkbox"/>
- Planken trapkast	<input checked="" type="checkbox"/>	<input type="checkbox"/>	<input type="checkbox"/>	<input type="checkbox"/>
Raamdecoratie/zonwering binnen, te weten:				
- Gordijnrails	<input checked="" type="checkbox"/>	<input type="checkbox"/>	<input type="checkbox"/>	<input type="checkbox"/>
- Gordijnen	<input type="checkbox"/>	<input checked="" type="checkbox"/>	<input type="checkbox"/>	<input type="checkbox"/>
- Overgordijnen	<input type="checkbox"/>	<input type="checkbox"/>	<input type="checkbox"/>	<input checked="" type="checkbox"/>
- Vitrages	<input type="checkbox"/>	<input type="checkbox"/>	<input type="checkbox"/>	<input checked="" type="checkbox"/>
- Rolgordijnen	<input checked="" type="checkbox"/>	<input type="checkbox"/>	<input type="checkbox"/>	<input type="checkbox"/>
- Lamellen	<input type="checkbox"/>	<input type="checkbox"/>	<input type="checkbox"/>	<input checked="" type="checkbox"/>
- Jaloezieën	<input checked="" type="checkbox"/>	<input type="checkbox"/>	<input type="checkbox"/>	<input type="checkbox"/>
- (Losse) horren/rolhorren	<input checked="" type="checkbox"/>	<input type="checkbox"/>	<input type="checkbox"/>	<input type="checkbox"/>
- Velux dakraam rolgordijnen (2x)	<input checked="" type="checkbox"/>	<input type="checkbox"/>	<input type="checkbox"/>	<input type="checkbox"/>
Vloerdecoratie, te weten:				
- Vloerbedekking	<input type="checkbox"/>	<input type="checkbox"/>	<input type="checkbox"/>	<input checked="" type="checkbox"/>
- Parketvloer	<input type="checkbox"/>	<input type="checkbox"/>	<input type="checkbox"/>	<input checked="" type="checkbox"/>
- Houten vloer(delen)	<input type="checkbox"/>	<input type="checkbox"/>	<input type="checkbox"/>	<input checked="" type="checkbox"/>
- Laminaat	<input type="checkbox"/>	<input type="checkbox"/>	<input type="checkbox"/>	<input checked="" type="checkbox"/>
- Plavuizen	<input type="checkbox"/>	<input type="checkbox"/>	<input type="checkbox"/>	<input checked="" type="checkbox"/>
- PVC vloer	<input checked="" type="checkbox"/>	<input type="checkbox"/>	<input type="checkbox"/>	<input type="checkbox"/>
(Voorzet) openhaard met toebehoren	<input type="checkbox"/>	<input type="checkbox"/>	<input type="checkbox"/>	<input checked="" type="checkbox"/>
Allesbrander	<input type="checkbox"/>	<input type="checkbox"/>	<input type="checkbox"/>	<input checked="" type="checkbox"/>
Houtkachel	<input type="checkbox"/>	<input type="checkbox"/>	<input type="checkbox"/>	<input checked="" type="checkbox"/>
(Gas)kachels	<input type="checkbox"/>	<input type="checkbox"/>	<input type="checkbox"/>	<input checked="" type="checkbox"/>
Designradiator(en)	<input type="checkbox"/>	<input type="checkbox"/>	<input type="checkbox"/>	<input checked="" type="checkbox"/>
Radiatorafwerking	<input type="checkbox"/>	<input type="checkbox"/>	<input type="checkbox"/>	<input checked="" type="checkbox"/>
Overige, te weten:				

Lijst van zaken



- Spiegelwanden	<input type="checkbox"/>	<input type="checkbox"/>	<input type="checkbox"/>	<input checked="" type="checkbox"/>
- Schilderij ophangstelsysteem	<input type="checkbox"/>	<input type="checkbox"/>	<input type="checkbox"/>	<input checked="" type="checkbox"/>

Keuken

Keukenblok (met bovenkasten)	<input checked="" type="checkbox"/>	<input type="checkbox"/>	<input type="checkbox"/>	<input type="checkbox"/>
------------------------------	-------------------------------------	--------------------------	--------------------------	--------------------------

Keuken (inbouw)apparatuur, te weten:

- Kookplaat	<input checked="" type="checkbox"/>	<input type="checkbox"/>	<input type="checkbox"/>	<input type="checkbox"/>
- (Gas) fornuis	<input type="checkbox"/>	<input type="checkbox"/>	<input type="checkbox"/>	<input checked="" type="checkbox"/>
- Afzuigkap	<input type="checkbox"/>	<input type="checkbox"/>	<input type="checkbox"/>	<input checked="" type="checkbox"/>
- Magnetron	<input type="checkbox"/>	<input type="checkbox"/>	<input type="checkbox"/>	<input checked="" type="checkbox"/>
- Oven	<input type="checkbox"/>	<input type="checkbox"/>	<input type="checkbox"/>	<input checked="" type="checkbox"/>
- Combi-oven/combimagnetron	<input checked="" type="checkbox"/>	<input type="checkbox"/>	<input type="checkbox"/>	<input type="checkbox"/>
- Koelkast	<input type="checkbox"/>	<input type="checkbox"/>	<input type="checkbox"/>	<input checked="" type="checkbox"/>
- Vriezer	<input type="checkbox"/>	<input type="checkbox"/>	<input type="checkbox"/>	<input checked="" type="checkbox"/>
- Koel-vriescombinatie	<input type="checkbox"/>	<input type="checkbox"/>	<input checked="" type="checkbox"/>	<input type="checkbox"/>
- Vaatwasser	<input checked="" type="checkbox"/>	<input type="checkbox"/>	<input type="checkbox"/>	<input type="checkbox"/>
- Quooker	<input checked="" type="checkbox"/>	<input type="checkbox"/>	<input type="checkbox"/>	<input type="checkbox"/>

Keukenaccessoires, te weten:

- Houten plank boven keukenblok	<input checked="" type="checkbox"/>	<input type="checkbox"/>	<input type="checkbox"/>	<input type="checkbox"/>
---------------------------------	-------------------------------------	--------------------------	--------------------------	--------------------------

Sanitair/sauna

Toilet met de volgende toebehoren:

- Toilet	<input checked="" type="checkbox"/>	<input type="checkbox"/>	<input type="checkbox"/>	<input type="checkbox"/>
- Toilethouder	<input checked="" type="checkbox"/>	<input type="checkbox"/>	<input type="checkbox"/>	<input type="checkbox"/>
- Toiletborstel(houder)	<input type="checkbox"/>	<input checked="" type="checkbox"/>	<input type="checkbox"/>	<input type="checkbox"/>
- Fontein	<input checked="" type="checkbox"/>	<input type="checkbox"/>	<input type="checkbox"/>	<input type="checkbox"/>

Badkamer met de volgende toebehoren:

- Ligbad	<input checked="" type="checkbox"/>	<input type="checkbox"/>	<input type="checkbox"/>	<input type="checkbox"/>
- Jacuzzi/whirlpool	<input type="checkbox"/>	<input type="checkbox"/>	<input type="checkbox"/>	<input checked="" type="checkbox"/>
- Douche (cabine/scherm)	<input checked="" type="checkbox"/>	<input type="checkbox"/>	<input type="checkbox"/>	<input type="checkbox"/>
- Stoomdouche (cabine)	<input type="checkbox"/>	<input type="checkbox"/>	<input type="checkbox"/>	<input checked="" type="checkbox"/>
- Wastafel	<input checked="" type="checkbox"/>	<input type="checkbox"/>	<input type="checkbox"/>	<input type="checkbox"/>
- Wastafelmeubel	<input checked="" type="checkbox"/>	<input type="checkbox"/>	<input type="checkbox"/>	<input type="checkbox"/>
- Planchet	<input type="checkbox"/>	<input type="checkbox"/>	<input type="checkbox"/>	<input checked="" type="checkbox"/>
- Toiletkast	<input checked="" type="checkbox"/>	<input type="checkbox"/>	<input type="checkbox"/>	<input type="checkbox"/>
- Toilet	<input checked="" type="checkbox"/>	<input type="checkbox"/>	<input type="checkbox"/>	<input type="checkbox"/>
- Toilethouder	<input type="checkbox"/>	<input checked="" type="checkbox"/>	<input type="checkbox"/>	<input type="checkbox"/>
- Toiletborstel(houder)	<input type="checkbox"/>	<input checked="" type="checkbox"/>	<input type="checkbox"/>	<input type="checkbox"/>

Exterieur/Installaties/Veiligheid/Energiebesparing

Schotel/antenne	<input type="checkbox"/>	<input type="checkbox"/>	<input type="checkbox"/>	<input checked="" type="checkbox"/>
Brievenbus	<input type="checkbox"/>	<input type="checkbox"/>	<input type="checkbox"/>	<input checked="" type="checkbox"/>

Lijst van zaken



Kluis	<input type="checkbox"/>	<input type="checkbox"/>	<input type="checkbox"/>	<input checked="" type="checkbox"/>
(Voordeur)bel	<input checked="" type="checkbox"/>	<input type="checkbox"/>	<input type="checkbox"/>	<input type="checkbox"/>
Alarminstallatie	<input type="checkbox"/>	<input type="checkbox"/>	<input type="checkbox"/>	<input checked="" type="checkbox"/>
(Veiligheids)sloten en overige inbraakpreventie	<input type="checkbox"/>	<input type="checkbox"/>	<input type="checkbox"/>	<input checked="" type="checkbox"/>
Rookmelders	<input checked="" type="checkbox"/>	<input type="checkbox"/>	<input type="checkbox"/>	<input type="checkbox"/>
(Klok)thermostaat	<input checked="" type="checkbox"/>	<input type="checkbox"/>	<input type="checkbox"/>	<input type="checkbox"/>
Airconditioning	<input type="checkbox"/>	<input type="checkbox"/>	<input type="checkbox"/>	<input checked="" type="checkbox"/>
Warmwatervoorziening, te weten:				
– CV-installatie	<input type="checkbox"/>	<input type="checkbox"/>	<input type="checkbox"/>	<input checked="" type="checkbox"/>
– Boiler	<input type="checkbox"/>	<input type="checkbox"/>	<input type="checkbox"/>	<input checked="" type="checkbox"/>
– Geiser	<input type="checkbox"/>	<input type="checkbox"/>	<input type="checkbox"/>	<input checked="" type="checkbox"/>
– Warmtepomp (met geïntegreerde boiler)	<input checked="" type="checkbox"/>	<input type="checkbox"/>	<input type="checkbox"/>	<input type="checkbox"/>
Screens	<input type="checkbox"/>	<input type="checkbox"/>	<input type="checkbox"/>	<input checked="" type="checkbox"/>
Rolluiken	<input type="checkbox"/>	<input type="checkbox"/>	<input type="checkbox"/>	<input checked="" type="checkbox"/>
Zonwering buiten	<input type="checkbox"/>	<input type="checkbox"/>	<input type="checkbox"/>	<input checked="" type="checkbox"/>
Telefoonaansluiting/internet aansluiting	<input checked="" type="checkbox"/>	<input type="checkbox"/>	<input type="checkbox"/>	<input type="checkbox"/>
Veiligheidsschakelaar wasautomaat	<input type="checkbox"/>	<input type="checkbox"/>	<input type="checkbox"/>	<input checked="" type="checkbox"/>
Waterslot wasautomaat	<input type="checkbox"/>	<input type="checkbox"/>	<input type="checkbox"/>	<input checked="" type="checkbox"/>
Zonnepanelen	<input checked="" type="checkbox"/>	<input type="checkbox"/>	<input type="checkbox"/>	<input type="checkbox"/>
Oplaadpunt elektrische auto	<input type="checkbox"/>	<input checked="" type="checkbox"/>	<input type="checkbox"/>	<input type="checkbox"/>
WTW	<input checked="" type="checkbox"/>	<input type="checkbox"/>	<input type="checkbox"/>	<input type="checkbox"/>
Omvormer zonnepanelen	<input checked="" type="checkbox"/>	<input type="checkbox"/>	<input type="checkbox"/>	<input type="checkbox"/>
Tuin				
<i>Inrichting</i>				
Tuinaanleg/bestrating	<input checked="" type="checkbox"/>	<input type="checkbox"/>	<input type="checkbox"/>	<input type="checkbox"/>
Beplanting	<input checked="" type="checkbox"/>	<input type="checkbox"/>	<input type="checkbox"/>	<input type="checkbox"/>
<i>Verlichting/installaties</i>				
Buitenverlichting	<input checked="" type="checkbox"/>	<input type="checkbox"/>	<input type="checkbox"/>	<input type="checkbox"/>
Tijd- of schemerschakelaar/bewegingsmelder	<input type="checkbox"/>	<input type="checkbox"/>	<input type="checkbox"/>	<input checked="" type="checkbox"/>
<i>Bebouwing</i>				
Tuinhuis/buitenberging	<input checked="" type="checkbox"/>	<input type="checkbox"/>	<input type="checkbox"/>	<input type="checkbox"/>
Kasten/werkbank in tuinhuis/berging	<input type="checkbox"/>	<input type="checkbox"/>	<input checked="" type="checkbox"/>	<input type="checkbox"/>
(Broei)kas	<input type="checkbox"/>	<input type="checkbox"/>	<input type="checkbox"/>	<input checked="" type="checkbox"/>
<i>Overig</i>				
Overige tuin, te weten:				
– (Sier)hek	<input checked="" type="checkbox"/>	<input type="checkbox"/>	<input type="checkbox"/>	<input type="checkbox"/>
– Vlaggenmast(houder)	<input type="checkbox"/>	<input type="checkbox"/>	<input type="checkbox"/>	<input checked="" type="checkbox"/>

Lijst van zaken



Overig

Zijn er zaken die geen eigendom zijn van verkoper omdat er sprake is van een leasecontract of huurcontract. Zo ja, neemt verkoper de zaak mee of wordt het betreffende contract overgenomen?

	Ja	Nee	Gaat mee	Moet worden overgenomen
CV	<input type="checkbox"/>	<input checked="" type="checkbox"/>	<input type="checkbox"/>	<input type="checkbox"/>
Boiler	<input type="checkbox"/>	<input checked="" type="checkbox"/>	<input type="checkbox"/>	<input type="checkbox"/>
Zonnepanelen	<input type="checkbox"/>	<input checked="" type="checkbox"/>	<input type="checkbox"/>	<input type="checkbox"/>
-	<input type="checkbox"/>	<input checked="" type="checkbox"/>	<input type="checkbox"/>	<input type="checkbox"/>
-	<input type="checkbox"/>	<input checked="" type="checkbox"/>	<input type="checkbox"/>	<input type="checkbox"/>
-	<input type="checkbox"/>	<input checked="" type="checkbox"/>	<input type="checkbox"/>	<input type="checkbox"/>
-	<input type="checkbox"/>	<input checked="" type="checkbox"/>	<input type="checkbox"/>	<input type="checkbox"/>

Bijlage(n) over te nemen contracten:

- -
- -

Energielabel

Energielabel woningen

Registratienummer
584020764

Datum registratie
25-07-2023

Geldig tot
25-07-2033

Status
Definitief

Deze woning
heeft energielabel

A+++



Isolatie

1 Gevels	■ ■ ■ ■	++
2 Gevelpanelen	n.v.t.	
3 Daken	■ ■ ■ ■	++
4 Vloeren	■ ■ ■ ■	++
5 Ramen	■ ■ ■ ■	+ ++
6 Buitendeuren	■ ■ ■ ■	++

Installaties

7 Verwarming	Warmtepomp
8 Warm water	Warmtepomp
9 Zonneboiler	Geen zonneboiler
10 Ventilatie	Balansventilatiesysteem
11 Koeling	Koeling aanwezig
12 Zonnepanelen	8880 Wp

Verbeteradvies

Verbeteradvies

Deze woning wordt niet verwarmd via een aardgasaansluiting

Warmtebehoefte
in de wintermaanden



Laag Gemiddeld Hoog

Risico op hoge
binnentemperaturen
in de zomermaanden



Laag Hoog

Aandeel hernieuwbare
energie



90,8 %

Toelichtingen en aanbevelingen vindt u op pagina 2 en verder

Over deze woning

Adres

Driemaster 19
8269AA Reeve
BAG-ID: 016601000029727

Detailaanduiding

Bouwjaar 2023
Compactheid 1,86
Vloeroppervlakte 168m²

Woningtype

Twee-onder-één kap

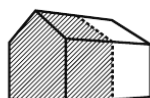

Opnamedetails

Naam

Albert Johannes Boom

Vakbekwaamheidsnummer

8818933

Certificaathouder

Studio Bouwtechniek

Inschrijfnummer

EPG2021-59

KvK-nummer

92474500

Certificerende instelling

EPG-Certificering

Soort opname

Detailopname



Aanvullende informatie

Informatieplicht verkoper

De verkoper van deze woning heeft een informatieplicht. Dit betekent dat de verkoper verplicht is om belangrijke zaken, die hem/haar bekend zijn en die voor de koper van belang kunnen zijn aan de koper moet meedelen. Daartoe is door verkoper een vragenlijst ingevuld waarin allerlei belangrijke informatie aan de koper wordt verstrekt. Indien u serieuze belangstelling heeft voor deze woning, kunt u deze vragenlijst opvragen bij Carien Makelaardij.

Onderzoeksplicht koper

De hierboven genoemde informatieplicht van de verkoper ontslaat de koper niet van een eigen onderzoeksplicht (zoals vermeld in Burgerlijk Wetboek). Dit houdt in dat de koper zelf verantwoordelijk is voor de beoordeling of de woning de eigenschappen zal bezitten om te voldoen voor het gebruik dat hij van de woning zal willen maken. Indien koper besluit om niet tot inschakeling van een deskundige over te gaan, komen eventuele nadelige gevolgen hiervan volledig voor zijn rekening. In de koopakte zal expliciet worden vermeld dat de koper wel of geen bouwkundige keuring heeft laten uitvoeren.

Nen 2580

De meetinstructie is gebaseerd op Nen 2580. Deze meetinstructie is bedoeld om een meer eenduidige manier van meten toe te passen voor het geven van een indicatie van de gebruiksoppervlakte. De meetinstructie sluit verschillen in meetuitkomsten niet volledig uit, door bijvoorbeeld interpretatieverschillen, afrondingen of beperkingen bij het uitvoeren van de meting. Bij het vermelden van maten die zijn overgenomen uit (bouw)tekeningen, kan de maatvoering bovendien afwijken van de werkelijkheid. Indien de exacte maten voor een koper van cruciaal belang zijn, wordt geadviseerd aan koper om deze zelf na te meten.



Waarborgsom/bankgarantie

Bij de koopovereenkomst is het gebruikelijk dat de koper na het sluiten van de koopovereenkomst met de verkoper, een waarborgsom stort of een bankgarantie afgeeft van 10% van de overeengekomen koopsom. Deze bepaling wordt standaard opgenomen in de koopovereenkomst.

Tot slot

De informatie in deze brochure is verkregen van de eigenaar/verkoper en uit eigen waarnemingen ter plaatse en heeft als bedoeling om de koper zo goed mogelijk te informeren en tegelijk te voldoen aan de op de verkoper rustende informatieplicht. Carien Makelaardij heeft de informatie over deze woning met de grootst mogelijke zorg samengesteld. Desondanks blijft de mogelijkheid bestaan dat er fouten en/of onvolledigheden aanwezig zijn. Carien Makelaardij is niet aansprakelijk voor eventuele schade die zou kunnen ontstaan door het gebruik van deze gegevens en wijst hierbij alle aansprakelijkheid voor schade ten gevolge van het gebruik van deze gegevens af. Er kunnen derhalve geen rechten worden ontleend aan deze informatie.

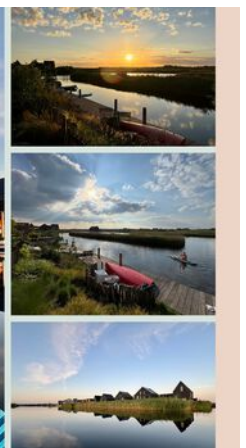

Wilt u meer weten over **Driemaster 19?**

Ik beantwoord uw vragen met plezier!



Carien Makelaardij & Taxaties

Carien Timmerman

TEL. 06-28814689

www.carienmakelaardij.nl

info@carienmakelaardij.nl

