

VERKOOPBROCHURE



**SINT JANSGILDESTRAAT 44
7037 DN BEEK GEM. MONTFERLAND**

Ditters Fransen Makelaars
Kampsingel 3
6901 JC ZEVENAAR
Tel: 0316-524951

Ditters Fransen Makelaars
Wilhelminastraat 28
6942 BL DIDAM
Tel: 0316-221807

Aan onvolkomenheden in de vermelde gegevens en tekeningen kunnen geen rechten worden ontleend.

Omschrijving object

Op markante en prachtige zichtlocatie gunstig nabij diverse dorpsvoorzieningen, op loopafstand van het Bergherbos en 't Peeske, gelegen recentelijk geheel gemoderniseerde benedenwoning met ideale mogelijkheid voor praktijk/kantoor aan huis of mantelzorg. Indien gewenst ook te koop in combinatie met de boven gelegen woning.

Deze beneden woning is oorspronkelijk gebouwd in 1973 als slagerij met woonhuis en is in 2020 intern geheel gemoderniseerd en afgesplitst van de bovenwoning. De woning meet een inhoud van maar liefst 760 m³, heeft een woonoppervlakte van 186 m² en is gelegen op een perceel van 635 m² eigen grond. De woning ligt in een prettige woonomgeving op korte afstand van de Montferlandse bossen, een basisschool en een dokterspraktijk. In dit prachtige heuvelachtige bosgebied kun je eindeloos fietsen, mountainbiken, wielrennen, hardlopen en wandelen. In het gezellige dorp Beek zijn er diverse voorzieningen zoals winkels, restaurants en sportverenigingen. Op korte afstand vindt je de voornaamste ontsluitingswegen zoals A12, A18 en A3 (Duitsland). Het nabij gelegen Didam, Zevenaar, Doetinchem en Arnhem hebben een gezellig centrum met een uitgebreid winkelaanbod, bioscopen, theaters, horeca, voortgezet onderwijs en openbaar vervoer.

Beek is een dorpskern in de gemeente Montferland (voormalig gemeente Bergh) in het oosten van de provincie Gelderland, aan de voet van het Montferland en het Bergherbos. Ten zuiden van de dorpskern ligt de landsgrens met Duitsland. Het kerkdorp Beek telt ongeveer 2500 inwoners. Het dorp heeft een rijk verenigingsleven, waaronder een eigen voetbalvereniging, een carnavalsvereniging, een schutterij, een eigen harmonie en een rijvereniging. Montferland is het wandelparadijs in Nederland. Een prachtig heuvelachtig bosgebied in Nederlands en Duits grensgebied. In vergelijking met de andere kleine kernen is Beek bijzonder door zijn brinken met hoge bomen, aan de dorpsrand maar ook langs de Sint Jansgildestraat. 's-Heerenberg en Didam zijn de levendige centra van de gemeente Montferland, maar ook de kleine pittoreske dorpjes zijn zeker een bezoek waard. Grotere plaatsen in de omgeving zijn Doetinchem en Arnhem. De gemeente Montferland kenmerkt zich in een afwisselend landschap, mooie bossen en beschikt daarnaast over alle faciliteiten om lekker tot rust te komen. Naast de natuur kunt u ook qua cultuur en historie uw hart ophalen in Montferland en omgeving. Niet voor niets is de slogan van de gemeente "Groen met karakter!"

BEEK

SINT JANSGILDESTRAAT 44

Indeling

BEGANE GROND: Entree, hal, meterkast, gastentoilet v.v. wandcloset met fontein, woonkamer met open keuken v.v. inbouwkeuken met afzuigkap en inductiekookplaat, kantoor/praktijkruimte annex 2^e woonkamer met separate entree, cv-opstelling, kelder, 4 slaapkamers, 2 badkamers, 1^e badkamer voorzien van douchecabine, vaste wastafel en wasmachine aansluiting, 2^e badkamer voorzien van douchecabine, vaste wastafel en toilet, toegang tot binnenplaats.

BIJZONDERHEDEN: Woonoppervlakte 186 m², overig inpandige ruimte 18 m², NEN 2580 meetrapport beschikbaar, eigen watervoorziening, alle wanden en plafonds opnieuw gestuct, geheel laminaatvloer, Bosch HR combiketel 2011.

Bouwjaar

1973

Type woning

Recentelijk geheel gemoderniseerde benedenwoning.

Perceeloppervlakte

635 m²

Inhoud

760 m³

Bieden vanaf

€ 249.500,= K.K.

Aanvaarding

In overleg

GEGEVENS

KEUKEN

Open keuken v.v. inbouwkeuken met afzuigkap en inductiekookplaat,

SANITAIR

Toilet v.v. wandcloset met fontein

BADKAMER

Badkamer 1 voorzien van douchecabine, vaste wastafel en wasmachine aansluiting
Badkamer 2 voorzien van douchecabine, vaste wastafel en toilet

ISOLATIE

Grotendeels isolerende beglazing

ONDERHOUD

Binnen / Buiten

Goed

Asbest

Asbest waargenomen t.p.v. dakbeschoot

OMGEVING

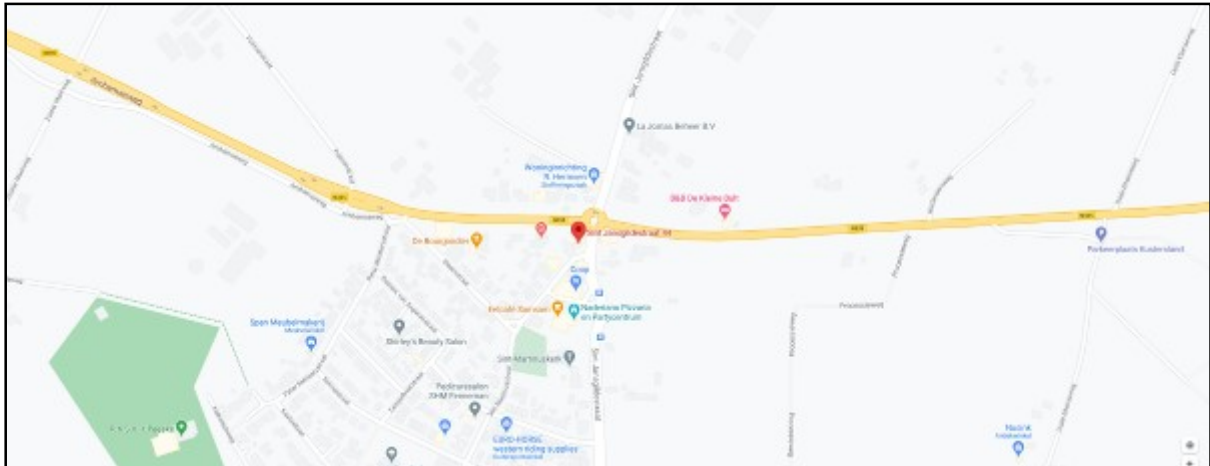

ALGEMENE GEMEENTELIJKE INFORMATIE

Beek is een dorpskern in de gemeente Montferland (voormalig gemeente Bergh) in het oosten van de provincie Gelderland, aan de voet van het Montferland en het Bergherbos. Ten zuiden van de dorpskern ligt de landsgrens met Duitsland. Het kerkdorp Beek telt ongeveer 2500 inwoners. Het dorp heeft een rijk verenigingsleven, waaronder een eigen voetbalvereniging, een carnavalsvereniging, een schutterij, een eigen harmonie en een rijvereniging. Montferland is het wandelparadijs in Nederland. Een prachtig heuvelachtig bosgebied in Nederlands en Duits grensgebied. In vergelijking met de andere kleine kernen is Beek bijzonder door zijn brinken met hoge bomen, aan de dorpsrand maar ook langs de Sint Jansgildestraat. 's-Heerenberg en Didam zijn de levendige centra van de gemeente Montferland, maar ook de kleine pittoreske dorpjes zijn zeker een bezoek waard. Grotere plaatsen in de omgeving zijn Doetinchem en Arnhem. De gemeente Montferland kenmerkt zich in een afwisselend landschap, mooie bossen en beschikt daarnaast over alle faciliteiten om lekker tot rust te komen. Naast de natuur kunt u ook qua cultuur en historie uw hart ophalen in Montferland en omgeving. Niet voor niets is de slogan van de gemeente "Groen met karakter!"

FOTO'S



FOTO'S

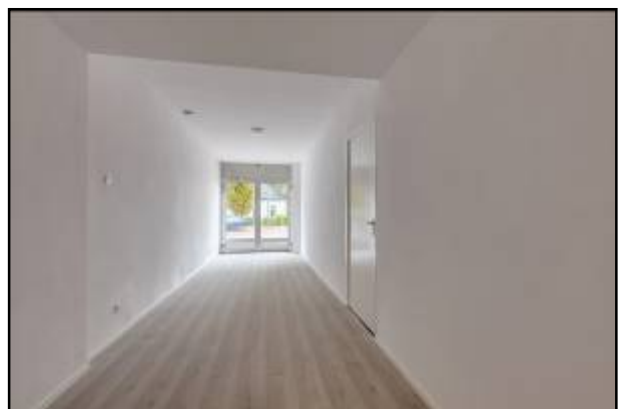
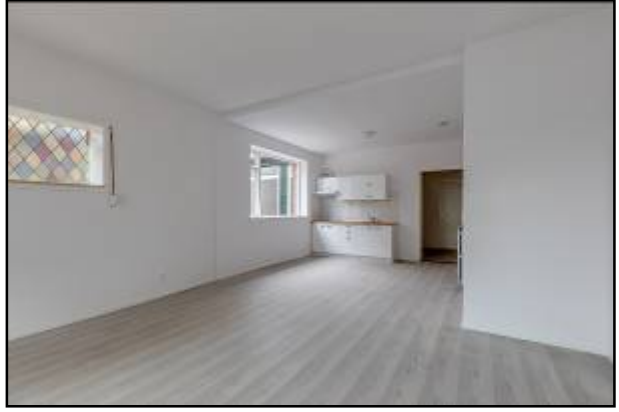

FOTO'S

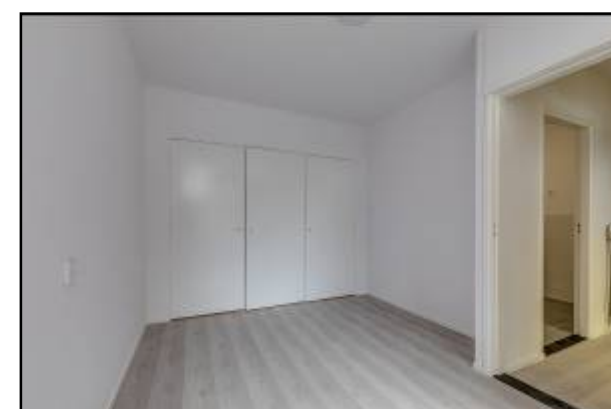
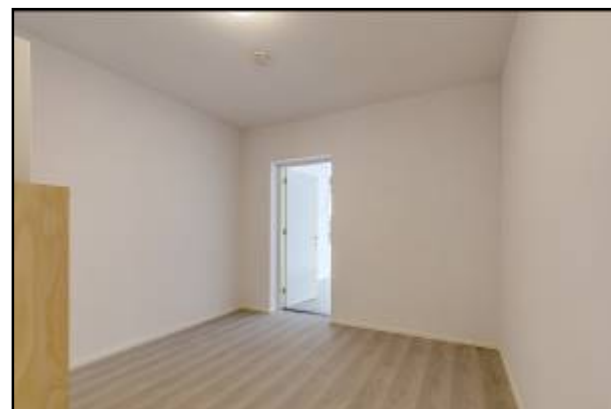

FOTO'S



FOTO'S



FOTO'S

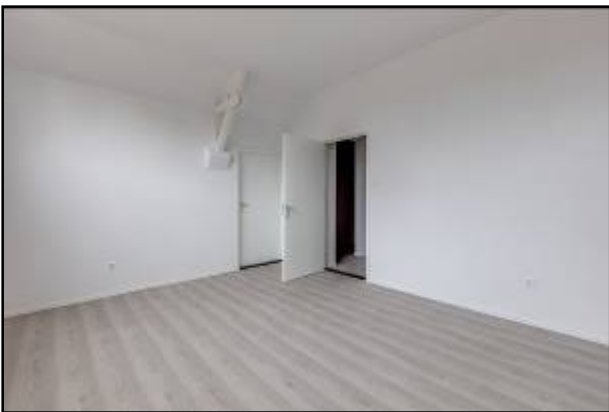

PLATTEGRONDEN

Sint Jansgildestraat 44-44a - Beek Begane Grond



De plattegronden zijn geproduceerd voor promotionele doeleinden en ter indicatie.
Aan de plattegronden kunnen geen rechten worden ontleend.
© www.objectenro.nl

PLATTEGRONDEN

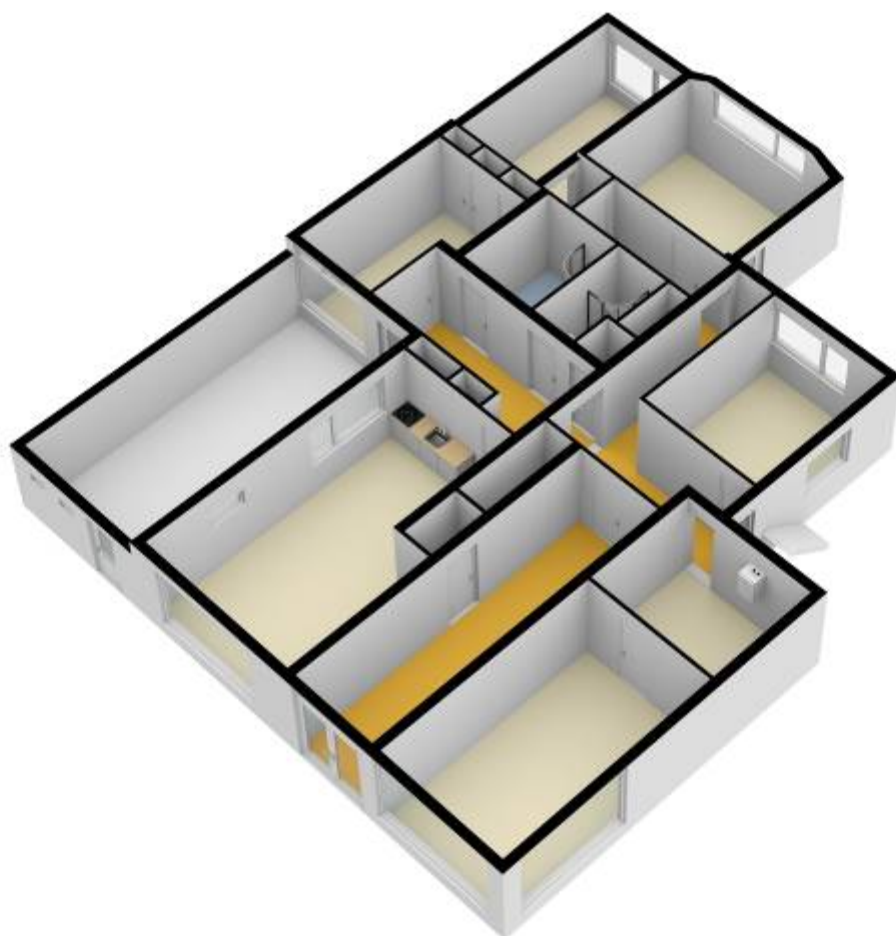

PLATTEGRONDEN

Sint Jansgildestraat 44-44a - Beek
Kelder

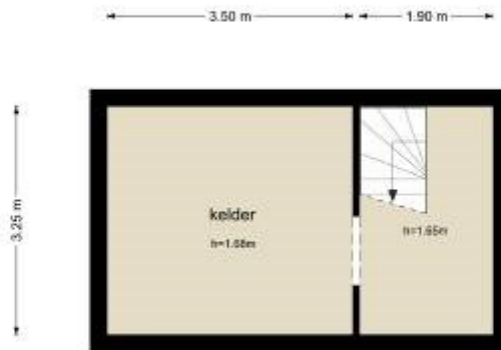

De plattegronden zijn geproduceerd voor promotionele doeleinden en ter indicatie.
Aan de plattegronden kunnen geen rechten worden ontleend.
© www.objectenco.nl

PLATTEGRONDEN

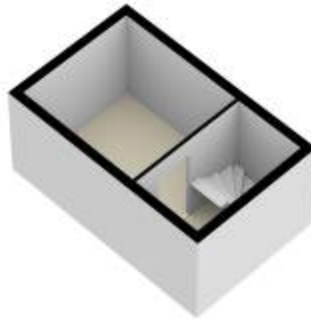

NEN 2580



KADASTRALE KAART



Enkele belangrijke punten:

Mededelingsplicht / onderzoeksplicht:

De informatie in deze brochure is verkregen van de eigenaar / verkoper van het object en uit eigen waarnemingen ter plaatse. De verkoper heeft de plicht om de koper naar beste weten te informeren. Op de koper rust een onderzoeksplicht. Dit houdt in dat de koper zelf verantwoordelijk is voor de beoordeling van de woning en haar omgeving.

In dit kader verdient het aanbeveling dat de koper een (bouwkundige) deskundige inschakelt; eventuele nadelige gevolgen van het niet inschakelen van een deskundige door de koper kunnen de verkoper en zijn makelaar niet worden aangerekend. In onze koopaktes wordt daarom standaard de volgende clausule opgenomen.

"Koper verklaart ermee bekend te zijn, dat de verkoopmakelaar heeft geadviseerd een eigen (bouw)deskundige bij de aankoop in te schakelen en dat het nalaten hiervan voor eigen risico van de koper is.

Een bod uitbrengen:

Een vraagprijs dient gezien te worden als een uitnodiging tot het doen van een bod.

Een bieding gelijk aan de gestelde vraagprijs brengt niet automatisch een koopovereenkomst tot stand. De verkoper kan beslissen of het bod wel of niet wordt aanvaard of kan een tegenvoorstel doen.

Biedverloop:

Het biedverloop bij onderhandelingen over onroerende zaken kent diverse bijzonderheden die u het best vooraf met de makelaar kunt bespreken.

Gunning:

Verkoper behoudt zich uitdrukkelijk het recht voor het object te gunnen aan de gegadigde van zijn keuze. Een overeenkomst komt eerst dan tot stand, indien overeenstemming is bereikt over koopsom, levering, bijkomende voorwaarden en roerende zaken.

Koopakte:

De koopakte wordt, tenzij anders overeengekomen, opgesteld door de verkoopmakelaar volgens de regels van de Nederlands Vereniging van Makelaars NVM, de consumentenbond en de Vereniging Eigen Huis. Indien op verzoek van de koper een voorbehoud wordt gemaakt ter verkrijging van een hypothecaire lening en/of nationale hypotheekgarantie (NHG) zal hiervoor –tenzij expliciet anders overeengekomen – een maximum termijn van zes weken na totstandkoming van de overeenstemming in de koopakte worden opgenomen.

In alle koopovereenkomsten die door bemiddeling van Ditters Franssen Makelaars worden gesloten, zal standaard een waarborgsom of bankgarantie ter hoogte van 10% van de koopsom worden opgenomen. Koper dient uiterlijk zeven weken na de totstandkoming van de overeenstemming hiervoor zorg te dragen.

Bedenktijd:

Overeenkomstig de wettelijke bepalingen in het kader van de consumentenkoop wordt in de koopakte een clausule opgenomen, waarin is bepaald, dat de koper binnen een bepaalde periode - na de ontvangst van de getekende koopakte-gerechtigd is de koop te ontbinden. In de koopakte kan worden opgenomen, dat ook ten behoeve van de verkoper een dergelijke bedenktijdclausule zou kunnen gelden.

Erfdienstbaarheden en bijzondere bepalingen:

Aan elke onroerende zaak kunnen bijzondere bepalingen verbonden zijn. Deze worden dan aan elke opvolgende eigenaar opgelegd. Ze staan gewoonlijk in het eigendomsbewijs. Relevante informatie uit het eigendomsbewijs is ter inzage via de makelaar.

Bij appartementen spelen diverse achterliggende documenten een rol, zoals de splitsingsakte, het reglement en de stukken van de V.V.E. Het verdient aanbeveling zich hierover te laten informeren.

Bouwkundige risico's:

Indien de woning gebouwd is in de periode 1965-1983 bestaat de mogelijkheid dat de constructie is uitgevoerd met betonnen vloeren zoals, Kwaaitaal-, Omnia-, of Mantavloeren.

Er is gebleken dat in gebieden met hoge vochtigheidsgraad betonschade kan ontstaan door in de vloer aanwezige chloriden, die de sterkte van het beton en eventuele wapening kan aantasten.

Indien de woning is gebouwd in de periode tussen 1963-1983 zijn er mogelijkwerwijs asbest houdende materialen verwerkt. Bij de eventuele verwijdering van deze materialen dienen op grond van geldende milieuregelingen speciale maatregelen genomen te worden, die extra verwijderingskosten met zich mee brengen. De toepassing en verkoop van asbest zijn sinds 1 juli 1993 nagenoeg verboden.

Voor objecten van ca. 30 jaar of ouder zal in de koopakte de algemene ouderdomsclausule worden opgenomen, hetgeen -beknopt-betekent, dat aan deze objecten lagere eisen aan de bouwkwaliteit gesteld mogen worden.

Bodemverontreiniging/ ondergrondse tanks:

Voor zover de verkoper bekend, is nimmer een ondergrondse tank voor opslag van (vloei-) stoffen in de grond aangebracht, tenzij uitdrukkelijk anders vermeld.

Door verkoper wordt geen enkele aansprakelijkheid aanvaard in geval van achteraf blijvende bodemverontreiniging, van welke aard dan ook.

Overig:

Deze informatie is door ons met de nodige zorgvuldigheid samengesteld. Onzerzijds wordt echter geen enkele aansprakelijkheid aanvaard voor enige onvolledigheid, onjuistheid of anderszins, dan wel de gevolgen daarvan. Alle opgegeven maten en oppervlakten zijn indicatief.

De Meetinstructie is gebaseerd op de NEN2580. De Meetinstructie is bedoeld om een meer eenduidige manier van meten toe te passen voor het geven van een indicatie van de gebruiksoppervlakte. De Meetinstructie sluit verschillen in meetuitkomsten niet volledig uit, door bijvoorbeeld interpretatieverschillen, afrondingen of beperkingen bij het uitvoeren van de meting.