St.-Pietersberg 52, 3453 PK De Meern

Vraagprijs € 375.000,00 kosten koper

Beumer Garantiemakelaars
Meerndijk 7
3454 HM, DE MEERN
Tel: 030-6776000
E-mail: info@beumer.nl
www.beumer.nl

Omschrijving

In een rustige omgeving in het geliefde De Meern ligt deze uiterst charmante lichte woning met maar liefst 5 slaapkamers en een ruime, zonnige tuin op het zuiden. Deze unieke woning is bijzonder ingericht, met een woonkeuken op de begane grond en een living op de eerste verdieping. De keuken en de living staan in verbinding door middel van een stijlvolle vide en spiltrap. De woning beschikt over 4 zonnepanelen en biedt door de unieke indeling ontzettend veel mogelijkheden.

De St-Pietersberg ligt in een rustige wijk met alle voorzieningen in de directe omgeving aanwezig. Op loopafstand vindt u o.a. verschillende scholen, sportverenigingen, winkels, gezellige horeca en parken. Het grote Maximapark is praktisch uw achtertuin, en verder ligt het bruisende centrum van Utrecht op fietsafstand. U bent door de centrale ligging het middelpunt van Nederland. Via de nabijgelegen A12 en A2 bent u bijvoorbeeld zo in andere grote steden als Den Haag, Rotterdam en Amsterdam.

Indeling

Begane grond:
U betreedt de woning via de ruime hal, waar de meterkast zich bevindt. Er is een net afgewerkte separate toiletruimte met zwevend toilet en fonteintje. Naast de hal is een deur naar een aparte kamer die o.a. gebruikt kan worden als werkkamer of extra slaapkamer. Voor het optimaal gebruik van de ruimte kan deze kamer nog betrokken worden naar de woonkeuken. Op dit moment verbinden de ensuite deuren de keuken met de extra werk- / praktijkruimte.
De riante functionele woonkeuken heeft openslaande deuren naar de tuin en over 7 meter hoge ramen waardoor de keuken bijzonder veel lichtinval geniet. De keuken (Siematic) is een opknapper, maar biedt veel mogelijkheden. Zo is er meer dan genoeg plek voor een grote eettafel en ander meubilair. De gehele begane grond is voorzien van een massief kastanjehouten vloerafwerking.

1e verdieping:
Hier bevindt zich de ruime woonkamer, die te bereiken is via de trapoploop in de gang of via de spiltrap in de woonkeuken. De gehele ruimte heeft een stijlvolle massief eikenhouten vloer. De vide en de spiltrap geven de ruimte een open en speels karakter. Door de hoge ramen kunt u ook vanaf hier zo uw eigen tuin inkijken.

2e verdieping:
Via de trapoverloop heeft u toegang tot drie slaapkamers en een luxe badkamer. De drie slaapkamers zijn van verschillende grootte, met allen genoeg kastruimte. De moderne badkamer is sfeervol betegeld en beschikt over een zwevend toilet, een ligbad, een wastafel en een douche.

3e verdieping:
Om het huis compleet te maken vinden we op de derde etage nog eens twee ruime slaapkamers wat het totaal op 5 slaapkamers brengt! Op deze verdieping vindt u eveneens een kast met de CV ketel.

Beumer Garantiemakelaars
Meerndijk 7
3454 HM, DE MEERN
Tel: 030-6776000
E-mail: info@beumer.nl
www.beumer.nl

Tuin:
De zonnige tuin op het zuiden is uw eigen groene paradijs. Er is veel begroeiing van planten, bloemen, struiken en bomen. De ruimte is groot genoeg voor verschillende zitplekken en een ruime buitentafel. Deze plek is ideaal voor kinderen om te spelen, terwijl u heerlijk aan het genieten bent van een mooie dag.

Bijzonderheden:
- Unieke woning met bijzondere indeling
- Centrale ligging in een rustige buurt, alle voorzieningen dichtbij
- Woonkeuken en living in verbinding door stijlvolle spiltrap en vide
- 5 slaapkamers en een extra ruimte
- Ruime, zonnige tuin op het zuiden
- Door de praktijkruimte op de begane grond is de woning uitermate geschikt voor wonen en werken aan huis.

Interesse in deze woning? Kom gerust eens langs met uw aankoopmakelaar!

St.-Pietersberg 52 - 3453 PK De Meern

Beumer Garantiemakelaars
Meerndijk 7
3454 HM, DE MEERN
Tel: 030-6776000
E-mail: info@beumer.nl
www.beumer.nl

Kenmerken

Object gegevens	
Soort woning	Eengezinswoning
Type woning	Tussenwoning
Bouwjaar	2000

Maten object	
Aantal kamers	8 kamers
Aantal slaapkamers	6 slaapkamer(s)
Inhoud woning	542 m^3
Perceel oppervlakte	135 m^2
Gebruiksoppervlakte woonfunctie	154 m^2
Woonkamer	35 m^2

Details	
Ligging	Aan park, aan rustige weg, in woonwijk, vrij uitzicht
Bijzonderheden	Gedeeltelijk gestoffeerd
Schuur / berging	Vrijstaand hout
Kabel	Ja
Buitenzonwering	Ja

Energie	
Energielabel	B
Isolatie	Dakisolatie, Muurisolatie, Vloerisolatie, Dubbel glas, Volledig geïsoleerd
Verwarming	C.V.-Ketel
Warmwater	C.v.-ketel
C.V.-ketel	Gas gestookt combiketel uit 2012, Eigendom

Tuin gegevens	
Tuin	Achtertuin, zonneterras
Tuin diepte (cm)	1.570
Tuin breedte (cm)	501
Hoofdtuin	Achtertuin
Positie	Zuid
Kwaliteit	Fraai aangelegd

Foto's

St.-Pietersberg 52 - 3453 PK De Meern

Beumer Garantiemakelaars
Meerndijk 7
3454 HM, DE MEERN
Tel: 030-6776000
E-mail: info@beumer.nl
www.beumer.nl

Foto's

St.-Pietersberg 52 - 3453 PK De Meern

Beumer Garantiemakelaars
Meerndijk 7
3454 HM, DE MEERN
Tel: 030-6776000
E-mail: info@beumer.nl
www.beumer.nl

Foto's

St.-Pietersberg 52 - 3453 PK De Meern

Beumer Garantiemakelaars
Meerndijk 7
3454 HM, DE MEERN
Tel: 030-6776000
E-mail: info@beumer.nl
www.beumer.nl

Foto's

St.-Pietersberg 52 - 3453 PK De Meern

Beumer Garantiemakelaars
Meerndijk 7
3454 HM, DE MEERN
Tel: 030-6776000
E-mail: info@beumer.nl
www.beumer.nl

Foto's

St.-Pietersberg 52 - 3453 PK De Meern

Beumer Garantiemakelaars
Meerndijk 7
3454 HM, DE MEERN
Tel: 030-6776000
E-mail: info@beumer.nl
www.beumer.nl

Plattegrond

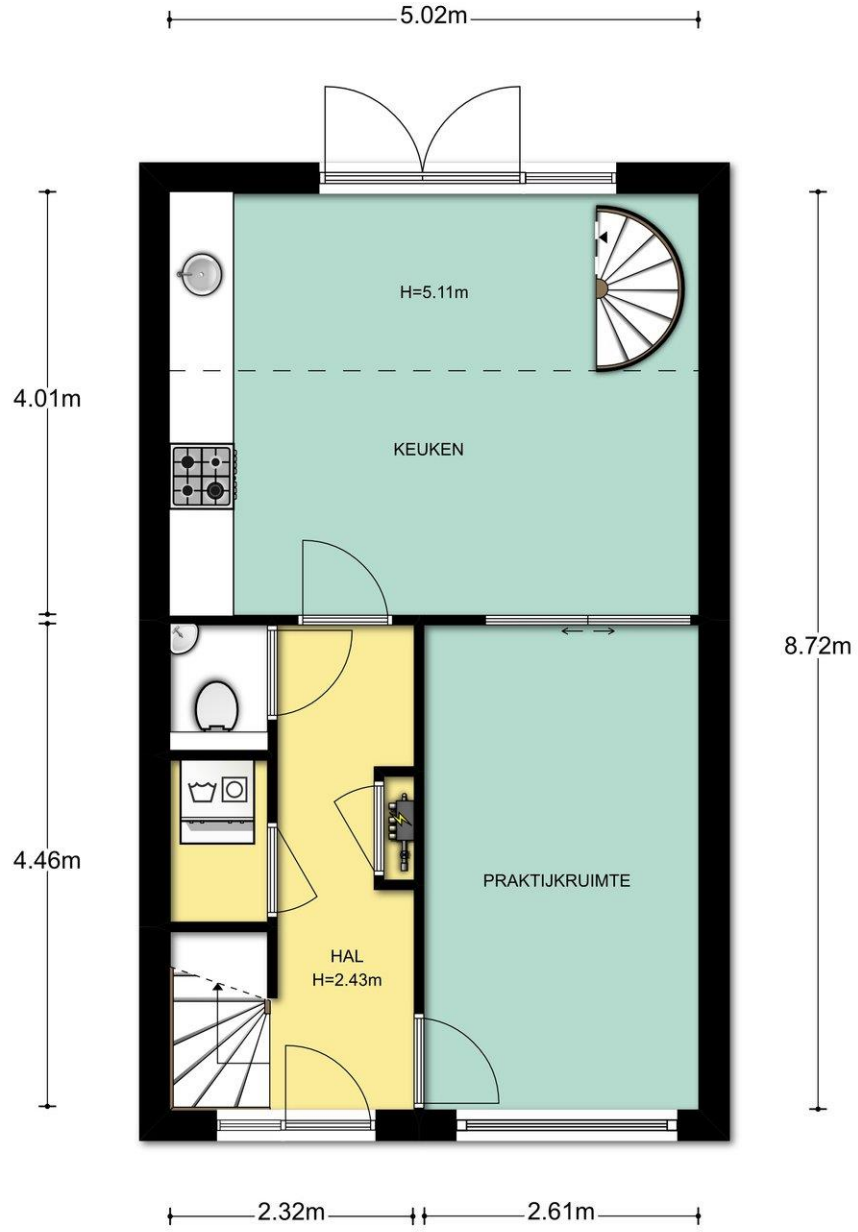

Begane grond, St.-Pietersberg 52 te De Meern
De plattegronden zijn geproduceerd voor promotionele doeleinden en ter indicatie.
Aan de plattegronden kunnen geen rechten worden ontleend. © topr.nl

St.-Pietersberg 52 - 3453 PK De Meern

Beumer Garantiemakelaars
Meerndijk 7
3454 HM, DE MEERN
Tel: 030-6776000
E-mail: info@beumer.nl
www.beumer.nl

Plattegrond

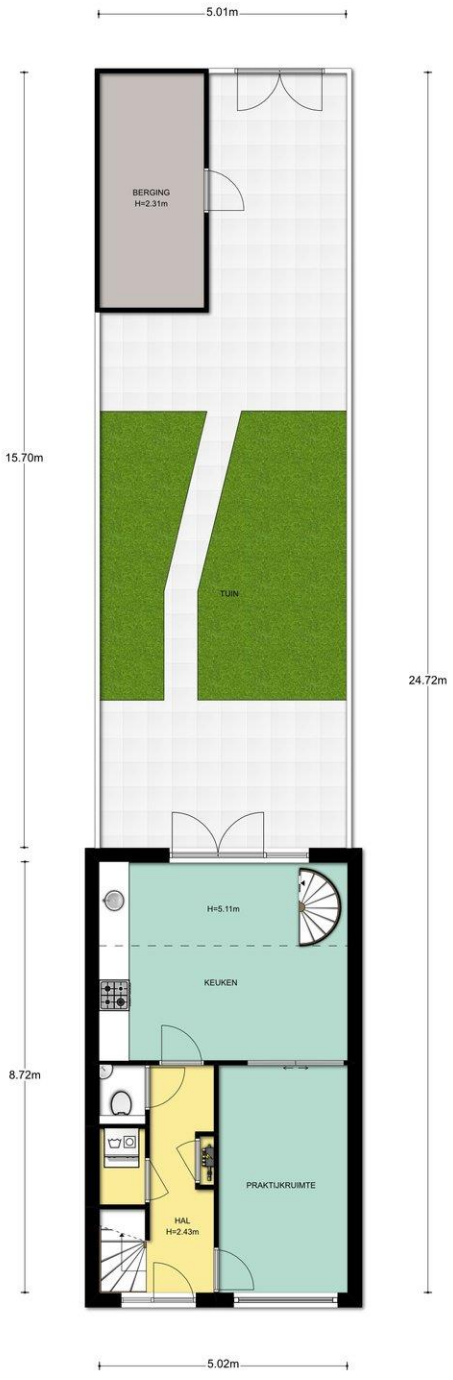

Situatie, St.-Pietersberg 52 te De Meern
De plattegronden zijn geproduceerd voor promotionele doeleinden en ter indicatie.
Aan de plattegronden kunnen geen rechten worden ontleend. © topr.nl

St.-Pietersberg 52 - 3453 PK De Meern

Beumer Garantiemakelaars
Meerndijk 7
3454 HM, DE MEERN
Tel: 030-6776000
E-mail: info@beumer.nl
www.beumer.nl

Plattegrond

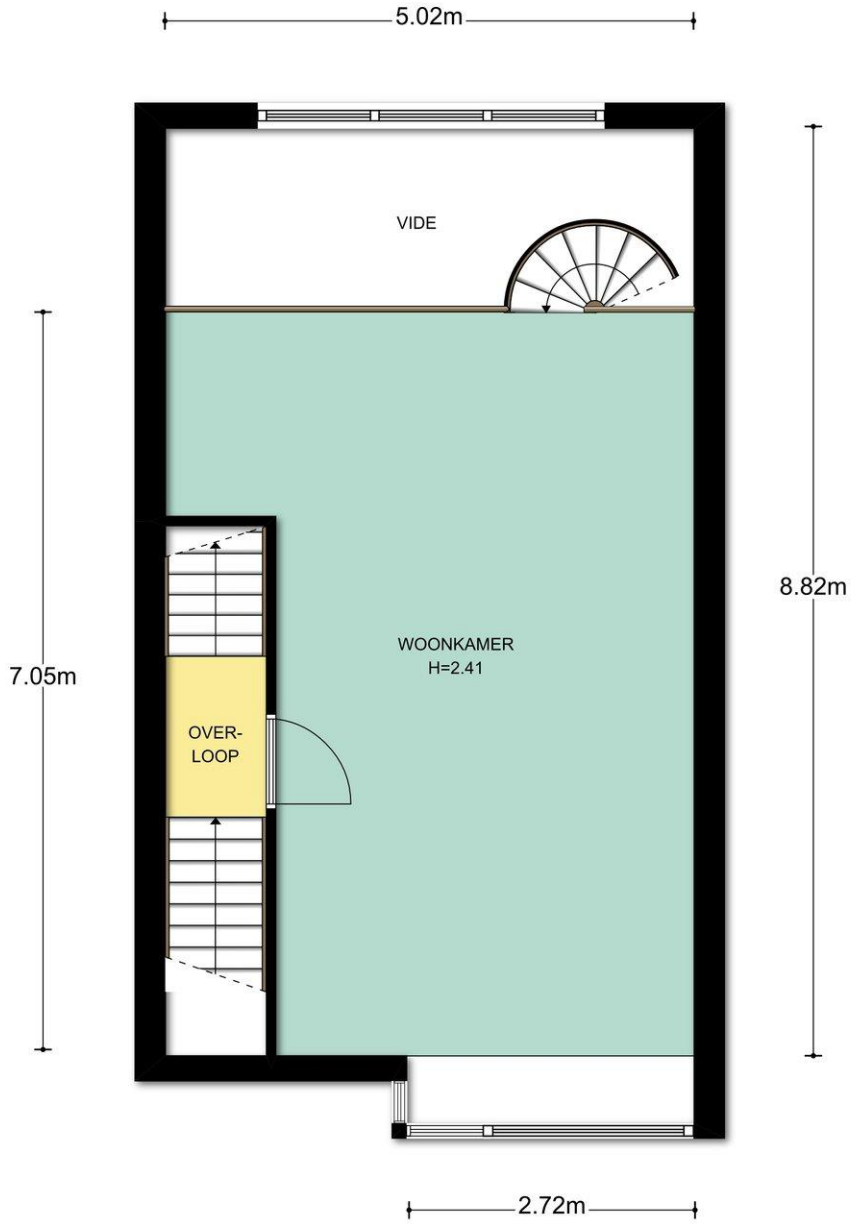

1e Verdieping, St.-Pietersberg 52 te De Meern

De plattegronden zijn geproduceerd voor promotionele doeleinden en ter indicatie.
Aan de plattegronden kunnen geen rechten worden ontleend. © topr.nl

St.-Pietersberg 52 - 3453 PK De Meern

Beumer Garantiemakelaars
Meerndijk 7
3454 HM, DE MEERN
Tel: 030-6776000
E-mail: info@beumer.nl
www.beumer.nl

Plattegrond

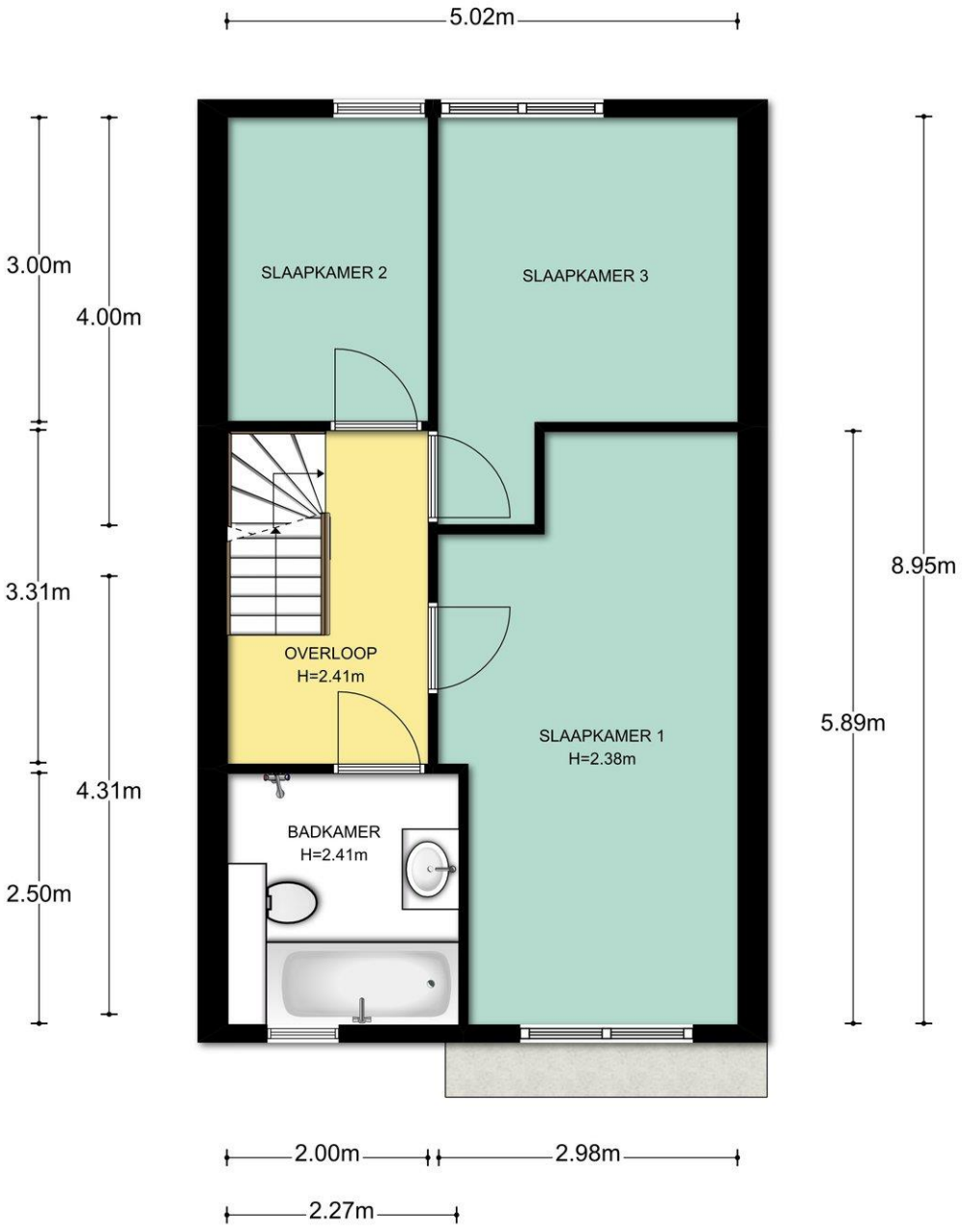

2e Verdieping, St.-Pietersberg 52 te De Meern
De plattegronden zijn geproduceerd voor promotionele doeleinden en ter indicatie.
Aan de plattegronden kunnen geen rechten worden ontleend. © topr.nl

St.-Pietersberg 52 - 3453 PK De Meern

Beumer Garantiemakelaars
Meerndijk 7
3454 HM, DE MEERN
Tel: 030-6776000
E-mail: info@beumer.nl
www.beumer.nl

Plattegrond

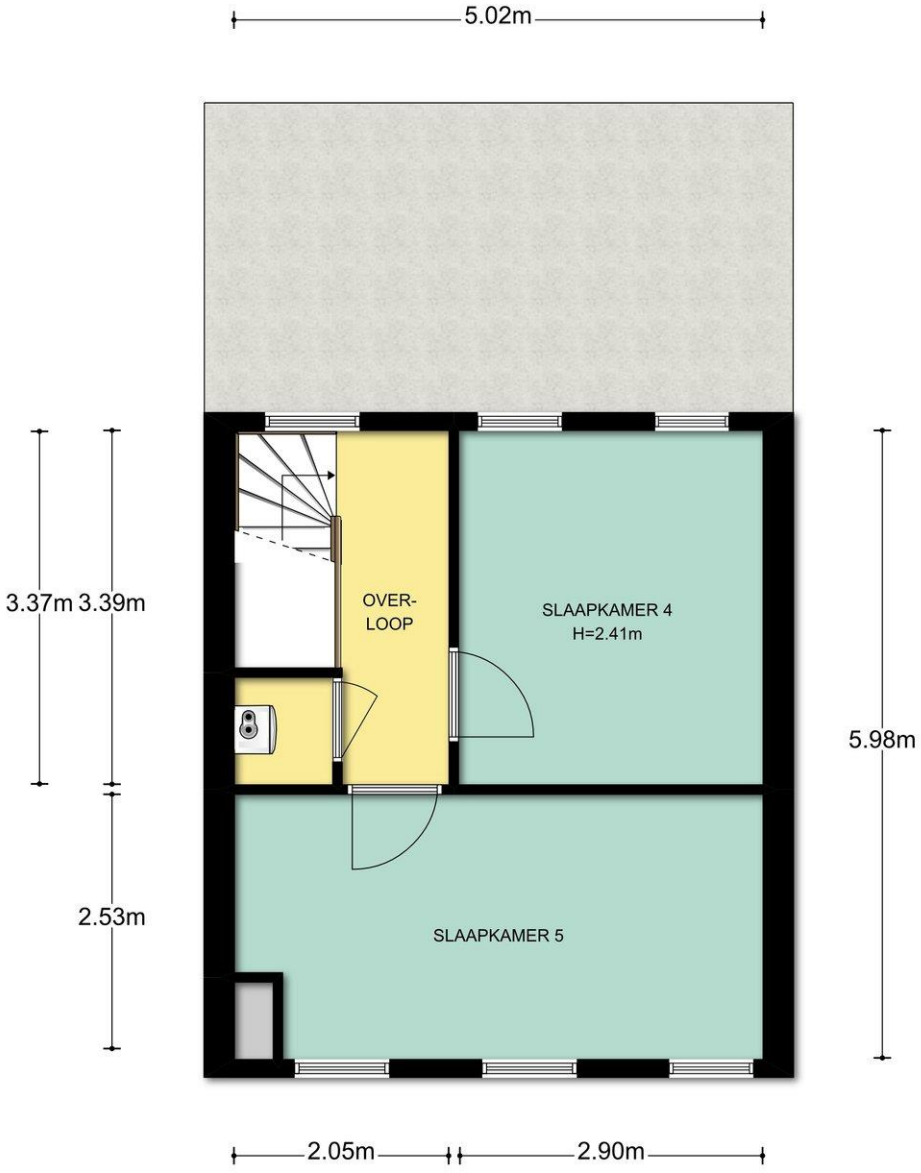

3e Verdieping, St.-Pietersberg 52 te De Meern

De plattegronden zijn geproduceerd voor promotionele doeleinden en ter indicatie.
Aan de plattegronden kunnen geen rechten worden ontleend. © topr.nl

St.-Pietersberg 52 - 3453 PK De Meern

Beumer Garantiemakelaars
Meerndijk 7
3454 HM, DE MEERN
Tel: 030-6776000
E-mail: info@beumer.nl
www.beumer.nl

Plattegrond

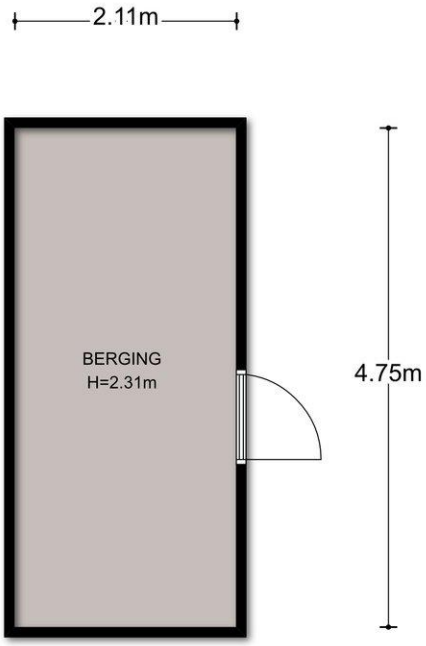

Begane grond, St.-Pietersberg 52 te De Meern
De plattegronden zijn geproduceerd voor promotionele doeleinden en ter indicatie.
Aan de plattegronden kunnen geen rechten worden ontleend. © topr.nl

St.-Pietersberg 52 - 3453 PK De Meern

Beumer Garantiemakelaars
Meerndijk 7
3454 HM, DE MEERN
Tel: 030-6776000
E-mail: info@beumer.nl
www.beumer.nl

Kadastrale kaart

St.-Pietersberg 52 - 3453 PK De Meern

Beumer Garantiemakelaars
Meerndijk 7
3454 HM, DE MEERN
Tel: 030-6776000
E-mail: info@beumer.nl
www.beumer.nl

Meetrapport

026 820 00 40
info@topr.nl
www.topr.nl
IBAN NL08 INGB 0007 6604 51
KVK 09174618
BTW NL818469602B01

Meetcertificaat: branche brede meetinstructie

De richtlijn voor de makelaardij bestaande bouw

Opgemaakt door:	S-Visual BV | Topr.nl
Datum:	25/07/2019
Plaats:	Arnhem

Uw adres gegevens

Adres:	St.-Pietersberg 52
Woonplaats:	De Meern
Postcode:	3453 PK
Datum berekening metrages:	25/07/2019

Vierkante meters gemeten volgens de branche brede meetinstructie

Gebruiksoppervlakte wonen:	154 m^2
Overige inpandige ruimte:	0 m^2
Gebouw gebonden buitenruimte:	0 m^2
Externe bergruimte:	10 m^2

Kubieke meters gemeten volgens de branche brede meetinstructie;

Inhoud woning:	542 m^3
Inhoud bijgebouw:	31 m^3

Getekend door:
J. van Seters

Voor de berekening van de vloeroppervlakten is gebruik gemaakt van de meet en rekenmethode conform de branche brede meetinstructie, opgesteld in 2007 door de brancheverenigingen om duidelijkheid en eenheid te creëren in de manier van meten. Met dit certificaat heeft u de garantie dat de meters berekend zijn volgens deze opgestelde richtlijnen. Mochten er daarin tegen toch cijfers afwijken van de werkelijkheid, dan kunnen hier geen rechten aan ontleent worden tenzij duidelijk aantoonbaar is dat er opzettelijk van de richtlijnen is afgeweken.

Beumer Garantiemakelaars
Meerndijk 7
3454 HM, DE MEERN
Tel: 030-6776000
E-mail: info@beumer.nl
www.beumer.nl

Kadastrale gegevens

Adres	St.-Pietersberg 52
Postcode / Plaats	3453 PK De Meern
Gemeente	VELDHUIZEN
Sectie / Perceel	A / 3239
Oppervlakte	135 m^2
Soort	Volle eigendom

Beumer Garantiemakelaars
Meerndijk 7
3454 HM, DE MEERN
Tel: 030-6776000
E-mail: info@beumer.nl
www.beumer.nl

Locatie

Adres gegevens	
Adres	St.-Pietersberg 52
Postcode / plaats	3453 PK De Meern
Provincie	Utrecht

Locatiekaart

Beumer Garantiemakelaars
Meerndijk 7
3454 HM, DE MEERN
Tel: 030-6776000
E-mail: info@beumer.nl
www.beumer.nl

Lijst van zaken

Persoonlijke gegevens

Adres te verkopen woning:	St.-Pietersberg 52, 3453 PK De Meern
Datum:	02-08-2019

Voor de onderstaande zaken -ongeacht of ze roerend dan wel onroerend zijn- geldt dat ze soms wel en soms niet in de woning achterblijven. De lijst is bedoeld om duidelijkheid te scheppen om discussies achteraf te voorkomen.

Let op! Indien er geen duidelijkheid bestaat omtrent een zaak en/of indien er geen nadere afspraken zijn gemaakt over een zaak betekent dit dat de betreffende zaak wordt meegenomen door verkoper en dus **niet** achterblijft in de woning.

	Blijft achter	**Gaat mee**	**Kan worden overgenomen**	**N.v.t.**
Woning				
Interieur				
Verlichting, te weten:				
– Inbouwspots/dimmers	☐	☐	☐	☒
– Opbouwspots/armaturen/lampen/dimmers	☐	☐	☐	☒
– Losse (hang)lampen	☐	☒	☐	☐
– Lamp praktijk	☒	☐	☐	☐
– lampen slaapkamers bovenste verdieping	☒	☐	☐	☐
(Losse) kasten, legplanken, te weten:				
– IKEA Pax kast in grootste slaapkamer	☐	☐	☒	☐
– Ikea pax kast in kamer zuidkant	☐	☐	☒	☐
Raamdecoratie/zonwering binnen, te weten:				
– Gordijnrails	☒	☐	☐	☐
– Gordijnen	☐	☒	☐	☐
– Overgordijnen	☐	☐	☐	☒
– Vitrages	☒	☐	☐	☐
– Rolgordijnen	☒	☐	☐	☐
– Lamellen	☐	☐	☐	☒
– Jaloezieën	☐	☐	☐	☒
– (Losse) horren/rolhorren	☒	☐	☐	☐
–	☐	☐	☐	☒
–	☐	☐	☐	☒
Vloerdecoratie, te weten:				
– Vloerbedekking	☒	☐	☐	☐
– Parketvloer	☒	☐	☐	☐
– Houten vloer(delen)	☒	☐	☐	☐
– Laminaat	☐	☐	☐	☒
– Plavuizen	☐	☐	☐	☒
–	☐	☐	☐	☒
–	☐	☐	☐	☒
(Voorzet) openhaard met toebehoren	☐	☐	☐	☒
Allesbrander	☐	☐	☐	☒
Houtkachel	☐	☐	☐	☒
(Gas)kachels	☐	☐	☐	☒

Lijst van zaken

	Blijft achter	Gaat mee	Kan worden overgenomen	N.v.t.
Designradiator(en)	☐	☐	☐	☒
Radiatorafwerking	☐	☐	☐	☒
Overige, te weten:				
– Spiegelwanden	☐	☐	☐	☒
– Schilderij ophangsysteem	☒	☐	☐	☐
– In grote slaapkamer	☐	☐	☐	☒
–	☐	☐	☐	☒
–	☐	☐	☐	☒
–	☐	☐	☐	☒

Keuken

Keukenblok (met bovenkasten)	☒	☐	☐	☐
Keuken (inbouw)apparatuur, te weten:				
– Kookplaat	☐	☐	☐	☒
– (Gas) fornuis	☒	☐	☐	☐
– Afzuigkap	☒	☐	☐	☐
– Magnetron	☐	☐	☐	☒
– Oven	☒	☐	☐	☐
– Combi-oven/combimagnetron	☐	☐	☐	☒
– Koelkast	☒	☐	☐	☐
– Vriezer	☒	☐	☐	☐
– Koel-vriescombinatie	☐	☐	☐	☒
– Vaatwasser	☒	☐	☐	☐
– Quooker	☐	☐	☐	☒
– Koffiezetapparaat	☐	☐	☐	☒
–	☐	☐	☐	☒
–	☐	☐	☐	☒
Keukenaccessoires, te weten:				
–	☐	☐	☐	☒
–	☐	☐	☐	☒

Sanitair/sauna

Toilet met de volgende toebehoren:				
– Toilet	☒	☐	☐	☐
– Toiletrolhouder	☒	☐	☐	☐
– Toiletborstel(houder)	☒	☐	☐	☐
– Fontein	☒	☐	☐	☐
–	☐	☐	☐	☒
–	☐	☐	☐	☒
Badkamer met de volgende toebehoren:				
– Ligbad	☒	☐	☐	☐
– Jacuzzi/whirlpool	☐	☐	☐	☒
– Douche (cabine/scherm)	☐	☐	☐	☒
– Stoomdouche (cabine)	☐	☐	☐	☒
– Wastafel	☒	☐	☐	☐
– Wastafelmeubel	☒	☐	☐	☐

Lijst van zaken

	Blijft achter	Gaat mee	Kan worden overgenomen	N.v.t.
– Planchet	☐	☐	☐	☒
– Toiletkast	☒	☐	☐	☐
– Toilet	☐	☐	☐	☒
– Toiletrolhouder	☒	☐	☐	☐
– Toiletborstel(houder)	☒	☐	☐	☐
–	☐	☐	☐	☒
–	☐	☐	☐	☒
Sauna met toebehoren	☐	☐	☐	☒
	☐	☐	☐	☒

Exterieur/Installaties/Veiligheid/Energiebesparing

Schotel/antenne	☐	☐	☐	☒
Brievenbus	☒	☐	☐	☐
(Voordeur)bel	☒	☐	☐	☐
Alarminstallatie	☐	☐	☐	☒
(Veiligheids)sloten en overige inbraakpreventie	☐	☐	☐	☒
Rookmelders	☒	☐	☐	☐
Screens/rolluiken	☐	☐	☐	☒
CV met toebehoren	☒	☐	☐	☐
(Klok)thermostaat	☒	☐	☐	☐
Warmwatervoorziening, te weten:				
– Via CV-installatie	☒	☐	☐	☐
– Boiler	☒	☐	☐	☐
– Close-in boiler	☒	☐	☐	☐
– Geiser	☐	☐	☐	☒
–	☐	☐	☐	☒
–	☐	☐	☐	☒
Mechanische ventilatie	☒	☐	☐	☐
Luchtbehandeling	☐	☐	☐	☒
Airconditioning met toebehoren (aantal: .....)	☐	☐	☐	☒
Isolatievoorzieningen (voorzetramen/radiatorfolie etc.), te weten:				
–	☐	☐	☐	☒
–	☐	☐	☐	☒
Telefoonaansluiting/internetaansluiting	☒	☐	☐	☐
Veiligheidsschakelaar wasautomaat	☒	☐	☐	☐
Waterslot wasautomaat	☐	☐	☐	☒
Zonnepanelen	☒	☐	☐	☐
	☐	☐	☐	☒
	☐	☐	☐	☒

Lijst van zaken

Tuin

	Blijft achter	Gaat mee	Kan worden overgenomen	N.v.t.
Inrichting				
Tuinaanleg/bestrating	☒	☐	☐	☐
Beplanting	☒	☐	☐	☐
	☐	☐	☐	☒
Verlichting/installaties				
Buitenverlichting	☒	☐	☐	☐
Tijd- of schemerschakelaar/bewegingsmelder	☐	☐	☐	☒
	☐	☐	☐	☒
Bebouwing				
Tuinhuis/buitenberging	☒	☐	☐	☐
Kasten/werkbank in tuinhuis/berging	☒	☐	☐	☐
(Broei)kas	☐	☐	☐	☒
	☐	☐	☐	☒
	☐	☐	☐	☒
Overig				
Overige tuin, te weten:				
– (Sier)hek	☒	☐	☐	☐
– Vlaggenmast(houder)	☐	☐	☐	☒
– Speeltoestel achtertuin	☐	☒	☐	☐
–	☐	☐	☐	☒

Overig

Zijn er zaken die geen eigendom zijn van verkoper omdat er sprake is van een leasecontract. Zo ja, neemt verkoper de zaak mee of moet het betreffende contract worden overgenomen?	**Ja**	**Nee**	**Gaat mee**	**Moet worden overgenomen**
CV/geiser/boiler	☐	☒	☐	☐
Keuken/tuin/kozijnen	☐	☒	☐	☐
Intelligente thermostaten e.d.	☐	☒	☐	☐
Stadsverwarming	☐	☒	☐	☐
Zonnepanelen	☐	☒	☐	☐
-	☐	☒	☐	☐
-	☐	☒	☐	☐
Bijlage(n) over te nemen contracten:				
–				
–				

Voor akkoord,

De opdrachtgever/verkoper,
(en echtgeno(o)t(e)/partner)

plaats en datum:

Koper,
(en echtgeno(o)t(e)/partner)

plaats en datum:

Vragenlijst voor de verkoop van een woning

Indien u dat nodig vindt, kunt u nadere informatie geven aan het einde van deze vragenlijst of bij de tekst. Als u twijfelt over de juiste beantwoording, of als u een vraag niet begrijpt, zet dan een vraagteken voor de vraag. Neem dan zo snel mogelijk contact op met uw NVM-makelaar.
(Een kopie van deel B wordt verstrekt aan de koper en kan, indien partijen dit wensen, als bijlage aan de koopakte gehecht worden.)*

DEEL B

Persoonlijke gegevens

Adres te verkopen perceel St.-Pietersberg 52 te De Meern

1. Bijzonderheden

a. Zijn er nadat u het perceel in eigendom hebt gekregen nog andere, eventuele aanvullende notariële of onderhandse akten opgesteld met betrekking tot het perceel? **Nee**

b. Zijn er voor zover u bekend mondelinge of schriftelijke afspraken gemaakt over aangrenzende percelen? **Nee**
(Denk hierbij aan regelingen voor het gebruik van een poort, schuur, garage, tuin, overeenkomsten met meerdere buren, toezeggingen, erfafscheidingen.)

Zo ja, welke zijn dat : _____

c. Wijken de huidige terreinafscheidingen volgens u af van de kadastrale eigendomsgrenzen? **Nee**
(Denk hierbij ook aan strookjes grond van de gemeente die u in gebruik heeft, of grond van u die gebruikt wordt door de buren.)

Zo ja, waaruit bestaat die afwijking? : _____

d. Is een gedeelte van uw pand, schuur, garage of schutting gebouwd op grond van de buren of andersom? **Nee**

Zo ja, graag nader toelichten : _____

e. Heeft u grond van derden in gebruik? **Nee**

Zo ja, welke? : _____

f. Rusten er voor zover u weet rechten op het perceel, zoals erfpacht, opstalrecht, vruchtgebruik, erfdienstbaarheden, kwalitatieve rechten of verplichtingen, kettingbedingen, voorkeursrechten, optierechten, rechten van wederinkoop, huurkoop, concurrentiebedingen etc.? **Nee**
(Bijvoorbeeld recht van overpad, 1e recht van koop verstrekt aan derden, lopende, geschillen afspraken met betrekking tot gebruik van grond aan of van derden, verhuur, optiebedingen, etc.)

Zo ja, welke? : _____

g. Is de wet Voorkeursrecht Gemeenten van toepassing? **Nee**

h. Is er een anti-speculatiebeding van toepassing op de woning? **Nee**

Zo ja, hoe lang nog? : _____

i. Is er sprake van een beschermd stads- of dorpsgezicht? **Nee**

Is er sprake van een gemeentelijk of rijksmonument? **Nee**

Is er sprake van een beeldbepalend object? **Nee**

j. Is er sprake van ruilverkaveling? **Nee**

k. Is er sprake van onteigening? **Nee**

l. Is de woning of de grond geheel of gedeeltelijk verhuurd of bij anderen in gebruik? **Nee**

Zo ja:
- is er een huurcontract? Ja / Nee

- welk gedeelte is verhuurd? : _____

- welke delen vallen onder gezamenlijk gebruik? : _____

- welke zaken zijn van de huurder en mag hij verwijderen bij ontruiming? : _____
(Bijvoorbeeld geiser, keuken, lampen)

- heeft de huurder een waarborgsom gestort? Ja / Nee

Zo ja, hoeveel? € _____

- heeft u nog andere afspraken met de huurders gemaakt? Ja / Nee

Zo ja, welke? : _____

m. Is er over het pand een geschil/procedures gaande, al dan niet bij de rechter, huurcommissie of een andere instantie? *(Bijvoorbeeld onteigening/kwesties met buren.)* Ja / Nee

Zo ja, welke is/zijn dat? : _____

n. Is er bezwaar gemaakt tegen de waardebeschikking WOZ? **Nee**

Zo ja, toelichting : _____

o. Zijn er door de overheid of nutsbedrijven verbeteringen of herstellingen voorgeschreven of aangekondigd die nog niet naar behoren zijn uitgevoerd? **Nee**

p. Zijn er in het verleden subsidies of premies verstrekt die bij verkoop van de woning voor een deel kunnen worden teruggevorderd? **Nee**

q. Is het pand onbewoonbaar verklaard of in het verleden ooit onbewoonbaar verklaard geweest? **Nee**

r. Is er bij verkoop sprake van een omzetbelastingheffing? **Nee**
(Bijvoorbeeld omdat het een voormalig bedrijfsonroerendgoed is, of een woonwoning met praktijkgedeelte, of omdat u pas ingrijpend verbouwd hebt.)

s. Hoe gebruikt u de woning nu? : **Als woning en praktijk.**
(Bijvoorbeeld woning, praktijk, winkel, opslag.)

t. Is dat gebruik volgens de gemeente toegestaan? **Ja**

2. Gevels

a. Is er sprake (geweest) van vochtdoorslag of aanhoudend vochtige plekken op de gevels? **Nee**

Zo ja, waar? : _____

b. Zijn er (gerepareerde) scheuren/beschadigingen in/aan de gevels aanwezig? **Nee**

Zo ja, waar? : _____

c. Zijn de gevels tijdens de bouw geïsoleerd? **Ja**

Zo nee, zijn de gevels daarna geïsoleerd? **Nee**

d. Zijn de gevels ooit gereinigd? **Nee**

Zo ja, volgens welke methode? : _____

3. Dak(en)

a. Hoe oud zijn de daken?

Platte daken : **sinds bouw 2001**

Overige daken : _____

b. Heeft u last van daklekkages (gehad)? **Ja**

Zo ja, waar? : **Tuinberging**

c. Zijn er in het verleden gebreken geconstateerd aan de dakconstructie zoals scheve, doorbuigende, krakende, beschadigde en/of aangetaste dakdelen? **Nee**

Zo ja, waar? : _____

d. Heeft u het dak al eens (gedeeltelijk) laten vernieuwen c.q. laten repareren? **Nee**

e. Is het dak tijdens de bouw geïsoleerd? **Ja**

Zo nee, is het dak daarna geïsoleerd? **Nee**

f. Zijn de regenwaterafvoeren in orde? **Ja**

Zo nee, toelichting : _____

g. Zijn de dakgoten in orde? *(Bijvoorbeeld lekkage.)* **Ja**

Zo nee, toelichting : _____

4. Kozijnen, ramen, en deuren

a. Wanneer zijn de kozijnen, ramen en deuren voor het laatst geschilderd? : **Buitenkant 2014**

Is dit gebeurd door een erkend schildersbedrijf? **Ja**

b. Functioneren alle scharnieren en sloten? **Ja**

Zo nee, toelichting : _____

c. Zijn alle sleutels aanwezig? **Ja**

d. Is er sprake van isolerende beglazing? **Ja**

e. Is er bij isolerende beglazing sprake van condensvorming tussen het glas? **Ja**

Zo ja, waar? : **tweede raam keuken**

5. Vloeren, plafonds en wanden

a. Is er sprake (geweest) van vochtdoorslag of optrekkend vocht op vloeren, plafonds en/of wanden? **Nee**

Zo ja, waar? : _____

b. Is er sprake (geweest) van schimmelvorming op de vloeren, plafonds en/of wanden? **Nee**

Zo ja, waar? : _____

c. Zijn er (gerepareerde) of (verborgen) scheuren en/of beschadigingen in/aan vloeren, plafonds en/of wanden aanwezig? **Nee**

Zo ja, waar? : _____

d. Hebben zich in het verleden problemen voorgedaan met de afwerkingen? **Nee**
(Bijvoorbeeld loszittend tegelwerk, loslatend behang of spuitwerk, holklinkend of loszittend stucwerk, etc.)

Zo ja, waar? : _____

e. Is er sprake (geweest) van gebreken aan de vloerconstructie, zoals scheve, doorbuigende, krakende, beschadigde en/of aangetaste vloerdelen? **Nee**

Zo ja, waar? : _____

f. Is er sprake van vloerisolatie? **Ja**

6. Kelder, kruipruimte en fundering

a. Is er sprake (geweest) van gebreken aan de fundering? **Nee**

Zo ja, waar? : _____

b. Is de kruipruimte toegankelijk? **Nee**

c. Is de kruipruimte droog? Ja / Nee / Meestal

d. Is er sprake van vochtdoorslag door de kelderwand? Ja / Nee / Soms

e. Is de grondwaterstand in de afgelopen jaren waarneembaar gewijzigd of is er sprake van wateroverlast geweest? Ja / Nee

Zo ja, heeft dit tot problemen geleid in de vorm van water in de kruipruimte c.q. kelder? Ja / Nee

7. Installaties

a. Is er een CV-installatie aanwezig? **Ja**

Zo ja, welk type CV-ketel is het en hoe oud is deze? : **Vaillant Ecotec CW/4, 2012 Vaillant Zonneboiler set 2012**

Wanneer is deze voor het laatst onderhouden? : **Wij hebben altijd een jaarlijks onderhoudscontract gehad bij Gevo Beheer-van Slooten bv, dit beviel prima.**

b. Is meer dan 1 keer per jaar bijvullen van de CV-installatie noodzakelijk? **Nee**

Zo ja, hoe vaak? : _____

c. Zijn er radiatoren die niet warm worden? **Nee**

Zo ja, welke? : _____

d. Zijn er radiatoren of (water)leidingen die lekken? **Nee**

Zo ja, waar? : _____

e. Zijn er radiatoren of (water)leidingen die ooit zijn bevroren? **Nee**

Zo ja, waar? : _____

f. Zijn er vertrekken die niet (goed) warm worden? **Nee**

Zo ja, welke? : _____

g. In welk jaar zijn voor het laatst de aanwezige schoorsteenkanalen/rookgasafvoeren geveegd/gereinigd? : _____

h. Is de trek van aanwezige schoorsteenkanalen goed? Ja / Nee

i. Is de elektrische installatie vernieuwd? Ja / Nee

Zo ja, wanneer? : _____

Zo ja, welke onderdelen? : _____

j. Zijn u gebreken bekend aan de technische installaties? **Nee**

Zo ja, welke? : _____

k. Zijn er andere installaties met gebreken? **Nee**

Zo ja, welke en welke bijzonderheden? : _____

8. Sanitair en riolering

a. Zijn er beschadigingen aan wastafels, douche, bad, toiletten, gootstenen en kranen? **Nee**

Zo ja, welke? : _____

b. Lopen de afvoeren van wastafels, douche, bad, toiletten, gootstenen en kranen goed door? **Ja**

Zo nee, welke niet? : _____

c. Is de woning aangesloten op het gemeentelijke riool? **Ja**

d. Zijn er gebreken (geweest) aan de riolering, zoals breuken, stankoverlast, lekkages, etc.? **Nee**

Zo ja, welke? : _____

e. Is er een andere voorziening, zoals een septictank, beerput of dergelijk aanwezig? **Nee**

9. Diversen

a. Wat is het bouwjaar van de woning? : **2001**

b. Zijn er asbesthoudende materialen in de woning aanwezig? **Nee**

Zo ja, welke en waar? : _____

c. Blijft er in de woning zeil achter, al dan niet vastgelijmd, dat is aangeschaft tussen 1955 en 1982? **Nee**

d. Is er sprake van loden leidingen in de woning? **Nee**

Zo ja, waar? : _____

e. Is de grond voor zover bekend verontreinigd? **Nee**

Zo ja, is er een onderzoeksrapport? **Nee**

Zo ja, heeft de gemeente/provincie een onderzoeks- of saneringsbevel opgelegd? **Nee**

f. Is er voor zover bekend een olietank aanwezig? **Nee**

Zo ja, is deze gesaneerd/verwijderd? Ja / Nee

Is er een Kiwa-certificaat aanwezig? Ja / Nee

g. Is er sprake van overlast door ongedierte in en om de woning? *(Muizen, ratten, kakkerlakken etc.)* **Nee**

h. Is de woning aangetast door houtworm, boktor, ander ongedierte of zwam? **Nee**

Is deze aantasting al eens behandeld? Ja / Nee

Zo ja, wanneer? : _____

Zo ja, door welk bedrijf? : _____

i. Is er voor zover bekend sprake van chlorideschade (betonrot)? **Nee**
(*Betonrot komt vooral voor in kruipruimtes van woningen gebouwd tussen 1965 en 1981 die voorzien zijn van betonnen vloerelementen van het merk Kwaaitaal of Manta. Ook andere betonelementen vb. balkons kunnen aangetast zijn.)*

j. Hebben er verbouwingen en/of bijbouwingen plaatsgevonden in en/of om de woning? **Ja**

Zo ja, welke ver-/bijbouwingen? : **2008: Het balkon op de tweede verdieping is bebouwd met twee kamers door een erkend aannemersbedrijf.**

Zo ja, in welk jaartal? : **2008**

Zo ja, door welk bedrijf zijn deze uitgevoerd? : **Bouwbedrijf Th. van Leeuwen bv uit Harmelen**

k. Zijn er verbouwingen of uitbreidingen uitgevoerd zonder omgevingsvergunning (voorheen bouwvergunning)? **Nee**

l. Bent u in het bezit van een energieprestatiecertificaat/energielabel? **Nee**

Zo ja, welke label? : _____

10. Vaste lasten

a. Hoeveel betaalde u voor de laatste aanslag onroerende zaakbelasting? **€ 315**

Belastingjaar : **2019**

b. Wat is de WOZ-waarde? **€ 379000**

Peiljaar? : **2019**

c. Hoeveel betaalde u voor de laatste aanslag waterschapslasten? € _____

Belastingjaar? : _____

d. Hoeveel betaalde u voor de laatste aanslag rioolrecht? **€ 214**

Belastingjaar : **2019**

e. Welke voorschotbedragen betaalt u maandelijks aan de nutsbedrijven? Gas: € _____

Elektra: € _____

Blokverwarming: € _____

f. Zijn er leasecontracten? *(Bijvoorbeeld keuken, kozijnen, CV-ketel etc.)* **Nee**

Zo ja, welke? : _____

Hoe lang lopen de contracten nog? : _____

g. Als er sprake is van erfpacht of opstalrecht hoe hoog is dan de canon per jaar? € _____

Heeft u alle canons betaald? Ja / Nee

Is de canon afgekocht? Ja / Nee

Zo ja, tot wanneer? : _____

h. Heeft u alle gemeentelijke belastingen die u verschuldigd bent al betaald? **Ja**

Zijn er variabele bedragen voor gemeenschappelijke poorten, inritten of terreinen? **Nee**

Zo ja, hoe hoog? : _____

Heeft u, om in de straat te parkeren, een parkeervergunning nodig? **Nee**

Wat zijn de kosten voor deze parkeervergunning per jaar? € _____

11. Garanties

Zijn er lopende onderhoudscontracten en/of garantieregelingen overdraagbaar aan de koper zoals dakbedekking, CV-installatie, dubbele beglazing, GIW-garantie etc? **Ja**

Zo ja, welke? : **cv**

Nadere informatie (overige zaken die de koper naar uw mening moet weten):
Parkeren op eigen terrein

Ondertekening

Verkoper(s) verklaart/verklaren alle hem/haar bekende feiten te hebben vermeld in dit formulier. Verkoper is zich ervan bewust dat hij bij een niet juiste en/of volledige vermelding van feiten de koper de mogelijkheid heeft om op grond van het Burgerlijk Wetboek schadevergoeding te claimen. Verkoper verklaart de woning tot de notariële levering op een manier te zullen bewonen en onderhouden welke in het maatschappelijk verkeer als gebruikelijk wordt beschouwd.

Ondergetekende verklaart voorgaande vragen volledig en naar waarheid te hebben ingevuld:

Plaats _____

Datum _____

Handtekening

Handtekening partner

Beumer Garantiemakelaars
Meerndijk 7, 3454 HM DE MEERN
Telefoon: 030-6776000
E-mail: info@beumer.nl

Jij gaat toch ook voor onafhankelijk hypotheekadvies?

Kom vrijblijvend kennismaken

Bel (030) 677 58 00

DE HYPOTHEEK SHOP

Hypotheken | Financiële planning | Verzekeringen

Duidelijk verhaal

NVM

Kies een bevlogen aankoopmakelaar!

Je krijgt méér voor elkaar met een NVM-makelaar

nvm.nl

van bezichtiging tot aankoop

Heeft u belangstelling voor de woning ? — **Nee** → We stellen het op prijs Als u ons dit laat weten. Dan kunnen wij het aan de verkoper doorgeven.

Ja

Zijn uw hypotheekmogelijkheden bekend ? — **Nee** → Onze hypotheekadviseurs rekenen u graag voor wat uw Financiële mogelijkheden zijn.

Belt u gerust voor een afspraak:

De Hypotheekshop 030 – 677 58 00

Ja

Zijn uw hypotheekmogelijkheden toereikend ? — **Nee** →

Aankoopopdracht ?

Het **Beumer** Aankoopzekerplan is een helder Stappenplan dat een uitstekende aanpak biedt voor de selectie en aankoop van uw nieuwe huis. Het gaat tenslotte om een grote financiële investering en emotionele beslissing.

Beumer Garantiemakelaars Aankoopzeker plan:
- onafhankelijk
- begeleiding ervaren makelaar
- gedegen marktkennis
- aanbod per e-mail of telefoon
- standaard bouwtechnische keuring
- no-cure no pay
- heldere afspraken

Informeer ernaar als u veilig wilt kopen met **Beumer Garantiemakelaars:**
030 – 67 76 000

Ja

Brengt u een bod uit ? — **Nee** →

Ja

Een bod uitbrengen. Als u een bod uitbrengt (mondeling of schriftelijk) dan is er nog geen sprake van een onderhandeling. Pas wanneer wij u namens de verkoper een tegenvoorstel doen is er daadwerkelijk sprake van een onderhandeling. Betrek bij uw bod ook andere factoren die voor u van belang zijn, zoals aanvaarding, ontbindende voorwaarden, roerende zaken etc.

Bedenktijd koper. Wanneer de koopovereenkomst is gesloten, heeft de kopende partij nog drie dagen bedenktijd na ontvangst van de door beide partijen getekende akte.

Is er sprake van overeenstemming ? — **Nee** →

Ja

Koopovereenkomst. Er wordt een koopovereenkomst door ons opgesteld die, na ondertekening van beide partijen, naar de notaris wordt gezonden. Let op: hoewel in de volksmond vaak over een 'voorlopig koopcontract' wordt gesproken is de koopovereenkomst wel degelijk bindend voor beide partijen! De koop kan slechts ontbonden worden, binnen drie dagen na ondertekening door de koper, of als er sprake is van 'ontbindende voorwaarden'.

De notaris. De notaris zal u enkele dagen na ontvangst van de koopovereenkomst vragen de waarborgsom te storten of een bankgarantie te

De hypotheek. De hypotheek wordt aangevraagd via uw hypotheekadviseur. Indien noodzakelijk wordt tevens een overbruggingskrediet geregeld

Laatste inspectie. Wij stellen u graag in de gelegenheid de woning vóór de levering nog een keer te inspecteren om te kijken of alles netjes is geleverd zoals afgesproken.

De ondertekening. U ontvangt een uitnodiging van de notaris om met de verkoper de transportakte te komen ondertekenen. Voor die tijd krijgt u de conceptakten en de nota van afrekening van de notaris toegestuurd. U ondertekent samen met de verkoper (of met een gevolmachtigde van de verkoper) de leveringsakte bij de notaris. Gefeliciteerd!

Gefeliciteerd ! Beumer Garantiemakelaars wenst u veel woonplezier

Hoewel de inhoud van deze brochure met zorg is samengesteld en uit ons inziens betrouwbare bron afkomstig is, kunnen wij geen aansprakelijkheid aanvaarden ten aanzien van de juistheid ervan. Het is mogelijk dat bepaalde informatie na enige tijd verouderd of niet meer correct is.

UW TIEN VRAGEN

Over bezichtigingen, onderhandelingen, koopovereenkomsten en meer…

1. Wanneer ben ik in onderhandeling?
   U kunt niet afdwingen dat u in onderhandeling bent. U bent pas in onderhandeling als de verkoper reageert op uw bod. Bijvoorbeeld: als de verkoper een tegenbod doet. Ook kan de verkopende makelaar uitdrukkelijk aangeven dat hij met u in onderhandeling is. Als de verkopende makelaar aangeeft dat hij uw bod met de verkoper zal overleggen, betekent dat dus nog niet dat u in onderhandeling bent.

2. Mag een makelaar doorgaan met bezichtigen als er al over een bod onderhandeld wordt?
   Dat mag. Een onderhandeling hoeft nog niet tot een verkoop te leiden. De verkoper kan daarnaast graag willen weten of er meer belangstelling is. De eerste bieder hoeft nog niet de beste te zijn. Daarom gaan de bezichtigingen door. Er mag ook met meer dan één gegadigde tegelijk worden onderhandeld. De makelaar moet dat dan wel duidelijk gemeld hebben. Vaak zal de verkopende makelaar aan belangstellenden vertellen dat hij, zoals dat heet, 'onder bod' is. Een belangstellende mag dan wel een bod uitbrengen, maar krijgt daar geen antwoord op tot de onderhandeling met de eerste geïnteresseerde beëindigd is. De makelaar zal geen mededelingen doen over de hoogte van biedingen, dit zou overbieden kunnen uitlokken.

3. Kan verkoper de vraagprijs van een woning tijdens de onderhandeling verhogen?
   Het antwoord is ja. Als de vraagprijs alleen een uitnodiging is tot het doen van een bod (zie ook vraag 5), dan kan de verkoper ook besluiten de vraagprijs te verlagen of te verhogen. Tijdens een onderhandeling doen partijen vaak over en weer biedingen. Als de potentiële koper een tegenbod doet wat afwijkt van het bod dat de verkopende partij eerder heeft gedaan, dan vervalt dit eerdere bod van de verkopende partij. Dus ook als partijen 'naar elkaar toekomen' in het biedingproces, kan de verkoper ineens besluiten om toch zijn tegenbod weer te verhogen en de koper om zijn bod weer te verlagen.

4. Hoe komt de koop tot stand?
   Als verkoper en koper het eens worden over de belangrijkste zaken bij de koop (prijs, opleveringsdatum en ontbindende voorwaarden) dan legt de verkopend makelaar de afspraken schriftelijk vast in de koopakte.
   LET OP!
   Een mondelinge overeenstemming tussen de particuliere verkoper en de particuliere koper is niet rechtsgeldig. Met andere woorden: er is geen koop. Er is pas sprake van een rechtsgeldige koop als de particuliere verkoper en de particuliere koper de koopovereenkomst hebben ondertekend. Dit vloeit voort uit artikel 7:2 Burgerlijk Wetboek. Een bevestiging van de mondelinge overeenstemming per e-mail of een toegestuurd concept van de koopovereenkomst wordt overigens niet gezien als een 'ondertekende koopovereenkomst'.
   Ontbindende voorwaarden zijn een belangrijk onderwerp. U krijgt als koper niet automatisch een ontbindende voorwaarde voor de financiering, dit moet u melden bij het uitbrengen van uw bod. Het is belangrijk dat de partijen het ook eens zijn over aanvullende afspraken en ontbindende voorwaarden voordat de koopakte wordt opgemaakt. Naast de eerder genoemde punten worden meestal nog enkele aanvullende afspraken in de koopakte opgenomen, denk bijvoorbeeld aan een boeteclausule.
   Zodra verkoper en koper de koopakte hebben ondertekend en de koper (of eventueel de notaris) een kopie van de akte heeft ontvangen, treedt voor de particuliere koper de wettelijke bedenktijd in werking. Binnen deze bedenktijd kan de koper alsnog afzien van de aankoop van de woning. Ziet de koper tijdens deze bedenktijd niet af van de koop, zijn de financiën rond en vormen ook eventuele andere ontbindende voorwaarden geen obstakel meer, dan zal op de afgesproken opleveringsdatum de overdracht plaatsvinden bij de notaris.

5. Als ik de vraagprijs bied, moet de verkoper de woning dan aan mij verkopen?
   Over deze vraag bestaan veel misverstanden. Het hoogste rechtscollega, de Hoge Raad, heeft bepaald dat als u de vraagprijs uit een advertentie of een woongids biedt, u dan een bod doet. De vraagprijs wordt dus gezien als een uitnodiging tot het doen van een bod. De verkoper kan dan nog beslissen of hij uw bod wel of niet aanvaardt of dat hij zijn makelaar een tegenbod laat doen.

Hoewel de inhoud van deze brochure met zorg is samengesteld en uit ons inziens betrouwbare bron afkomstig is, kunnen wij geen aansprakelijkheid aanvaarden ten aanzien van de juistheid ervan. Het is mogelijk dat bepaalde informatie na enige tijd verouderd of niet meer correct is.

UW TIEN VRAGEN

6. Mag een makelaar tijdens de onderhandeling het systeem van verkoop wijzigen?
   Dat mag. Één van de partijen mag de onderhandeling beëindigen. Soms zijn er zoveel belangstellenden die de vraagprijs bieden of benaderen, dat het moeilijk is te bepalen wie de beste koper is. In dat geval kan de verkopende makelaar, natuurlijk in overleg met de verkoper, besluiten de lopende onderhandeling af te breken en de biedprocedure te wijzigen. Uiteraard dient hij eerst de eventueel gedane toezeggingen na te komen (zie ook vraag 8 en 9). De makelaar kiest vervolgens bijvoorbeeld voor een inschrijvingsprocedure. Alle bieders hebben dan een gelijke kans om een hoogste bod uit te brengen.

7. De makelaar vraagt een ‘belachelijk’ hoge prijs voor een woning. Mag dat?
   De verkoper bepaalt waarvoor hij zijn woning verkoopt, in overleg met zijn makelaar. De koper kan onderhandelen over de prijs, maar de verkoper beslist. Dat geldt voor alle zaken die de verkoper belangrijk vindt om over te beslissen of hij zijn woning aan deze koper wil verkopen. Als verkoper en koper het over deze zaken eens zijn, is er een koop. Soms besluiten verkoperen koper over een aantal minder belangrijke zaken – roerende zaken bijvoorbeeld – pas te onderhandelen als ze het over de hoofdzaken eens zijn. In een dergelijk geval kan een rechter bepalen dat de partijen, nu ze het over de door hen zelf aangegeven hoofdzaken eens zijn, moeten doorgaan met onderhandelen tot er een redelijk resultaat is bereikt.

8. Wat is een optie?
   Een optie in juridische zin geeft een partij de keuze om door een eenzijdige verklaring een koopovereenkomst met een andere partij te sluiten. Partijen zijn het dan wel eens over de voorwaarde van de koop, maar de koper krijgt bijvoorbeeld nog een week bedenktijd. Bij de aankoop van een nieuwbouwwoning is zo’n optie nog wel gebruikelijk. Bij het aankopen van een bestaande woning niet. Het begrip ‘optie’ wordt daarbij vaak ten onrechte gebruikt. Dan heeft het de betekenis van bepaalde toezeggingen die een verkopende NVM-makelaar kan doen aan een belangstellende koper tijdens het onderhandelingsproces. Zo’n toezegging kan bijvoorbeeld inhouden dat een belangstellende koper een paar dagen de tijd krijgt om na te denken over een bod. De NVM-makelaar zal in de tussentijd proberen niet met een andere partij in onderhandeling te gaan. De belangstellende koper kan deze tijd gebruiken om een beter inzicht te krijgen in zijn financiering of in de gebruiksmogelijkheden van de woning. Een optie kunt u niet eisen; de verkoper en verkopende NVM-makelaar beslissen zelf of er in een onderhandelingsproces bepaalde toezeggingen worden gedaan.

9. Als ik de eerste ben die belt voor een bezichtiging, als ik de eerste ben die de woning bezichtigt of als ik de eerste ben die een bod uitbrengt, moet de NVM-makelaar in deze gevallen ook het eerste met mij in onderhandeling gaan?
   Op deze drie vragen is het antwoord nee. De verkopende NVM-makelaar bepaalt samen met de verkoper de verkoopprocedure. De verkopende NVM-makelaar heeft wel de verplichting u daarover te informeren. Het is verstandig als u serieus belangstelling heeft de NVM-makelaar te vragen wat uw positie is. Dat kan veel teleurstelling voorkomen. Doet de NVM-makelaar u een toezegging, dan dient hij die na te komen.

10. Zit de makelaarscourtage in de ‘kosten koper’?
    Neen. Voor rekening van de koper komen de kosten die de overheid ‘hangt’ aan de overdracht van een woning. Dat is de overdrachtsbelasting (2%) en de kosten van de notaris voor het opmaken van de leveringsakte en het inschrijven daarvan in de registers. Als de verkoper een NVM-makelaar inschakelt om zijn woning te verkopen, dan moet hij ook zelf met de NVM-makelaar afrekenen voor deze dienst (makelaarscourtage). De door de verkoper ingeschakelde NVM-makelaar dient vooral het belang van de verkoper, dus niet van de koper. Het kan daarom eveneens voor de koper van belang zijn een eigen NVM-makelaar in te schakelen.

Hoewel de inhoud van deze brochure met zorg is samengesteld en uit ons inziens betrouwbare bron afkomstig is, kunnen wij geen aansprakelijkheid aanvaarden ten aanzien van de juistheid ervan. Het is mogelijk dat bepaalde informatie na enige tijd verouderd of niet meer correct is.

OVERIGE INFORMATIE

De koopovereenkomst
De koopovereenkomst wordt door de verkopende makelaar opgemaakt conform het model van de NVM (Nederlandse Vereniging van Makelaars).

Baten, lasten en verschuldigde canons
Alle baten, lasten en verschuldigde canons, waaronder begrepen heffingen die voortvloeien uit de akte van splitsing en/of reglement (indien van toepassing) komen voor rekening van kopende partij vanaf de datum van notarieel transport. De lopende baten, lasten, met uitzondering van de onroerende - zaakbelasting wegens het feitelijk gebruik, zullen tussen partijen naar rato worden verrekend.

Waarborgsom of bankgarantie
Ter zekerheid voor de nakoming van de verplichtingen van koper wordt uiterlijk binnen 4 weken, na mondelinge overeenstemming, een waarborgsom gestort bij de notaris. Dit is een bedrag ter grootte van 10% van de koopsom. In plaats van de waarborgsom kan koper ook een schriftelijke bankgarantie doen stellen, mits deze bankgarantie onvoorwaardelijk is afgegeven door een in Nederland gevestigde bankinstelling.

Overdracht binnen 6 maanden
Indien de waarde waarover koper overdrachtsbelasting is verschuldigd wegens overdracht binnen zes maanden een voorgaande overdracht resp. (op)levering kan worden verminderd met de waarde waarover bij die eerdere overdracht overdrachtsbelasting tegen het normale tarief, dan wel (niet-aftrekbare) omzetbelasting was verschuldigd een en ander conform artikel 13 Wet op Belastingen van Rechtsverkeer en koper derhalve niet de onder normale omstandigheden verschuldigde overdrachtsbelasting hoeft te voldoen, zal koper aan verkoper uitkeren het verschil tussen enerzijds het bedrag dat aan overdrachtsbelasting zou zijn verschuldigd zonder vermindering en anderzijds het werkelijk aan overdrachtsbelasting verschuldigde bedrag.

Wat is kosten koper?
Kosten koper (k.k.) betekent dat de koper de kosten voor de overdracht van de woning dient te betalen. De kosten koper is ongeveer 6 % van de koopprijs. Onder de kosten koper vallen de volgende kosten:
- Overdrachtsbelasting
- Notariskosten voor de opmaak van de akte van levering
- Kadasterkosten voor inschrijving akte van levering (koopakte)

Naast deze kosten dient u, als koper, ook rekening te houden met:
- Notariskosten voor de opmaak van de hypotheekakte
- Kadasterkosten voor inschrijving hypotheekakte

Onder de kosten koper vallen nooit de makelaarskosten. Als een verkoper een makelaar inschakelt voor de verkoop van zijn/haar woning dan zal de verkoper de kosten van deze makelaar moeten betalen. Als de koper een makelaar inschakelt voor de aankoop van een woning zal de koper de kosten van deze makelaar moeten betalen.

Wijzigingen voorbehouden

Hoewel de inhoud van deze brochure met zorg is samengesteld en uit ons inziens betrouwbare bron afkomstig is, kunnen wij geen aansprakelijkheid aanvaarden ten aanzien van de juistheid ervan. Het is mogelijk dat bepaalde informatie na enige tijd verouderd of niet meer correct is.

AANVULLING BROCHURE/ KOOPAKTE

Disclaimer
Deze informatie is door ons met de nodige zorgvuldigheid samengesteld. Onzerzijds wordt echter geen enkele aansprakelijkheid aanvaard voor enige onvolledigheid, onjuistheid of anderszins, dan wel de gevolgen daarvan. Alle opgegeven maten en oppervlakten zijn indicatief.

Toelichtingsclausule NEN2580
De Meetinstructie is gebaseerd op de NEN2580. De Meetinstructie is bedoeld om een meer eenduidige manier van meten toe te passen voor het geven van een indicatie van de gebruiksoppervlakte. De Meetinstructie sluit verschillen in meetuitkomsten niet volledig uit, door bijvoorbeeld interpretatieverschillen, afrondingen of beperkingen bij het uitvoeren van de meting.

Notarissen
Indien de kosten, die door de notaris in rekening zullen worden gebracht en die verband houden met de aflossing van overbruggingsleningen en/of aflossing en doorhaling van verkopers' hypothe(e)k(en) en/of beslagen die op het verkochte rust(en), meer bedragen dan:
- € 20,00 per telefonische overboeking;
- € 60,00 voor het opvragen van (een) aflossingsnota('s) bij de hypotheek-/kredietverstrekkende instantie(s) per aflossing;
- € 185,00*) per akte van gehele doorhaling;
- € 240,00*) per akte van gedeeltelijke doorhaling
(alle bedragen zijn inclusief BTW en de twee laatstgenoemde bedragen tevens inclusief kadastraal recht), dan zal de koper dit meerdere voor zijn rekening nemen. Deze extra kosten zal de notaris op de afrekening ter zake van de levering direct doorberekenen aan de koper.

Dit artikel is tevens van toepassing indien er administratiekosten, kantoorkosten en/of beheerkosten in rekening gebracht worden.

Genoemde kosten zijn gebaseerd op bedragen zoals die algemeen en redelijkerwijs door notarissen bij een verkopende partij in rekening worden gebracht voor de betreffende verrichtingen. Indien de door de koper aangewezen notaris voor de betreffende verrichtingen meer aan kosten in rekening brengt dan genoemde gedragen, komt het meerdere voor rekening en risico van koper.

*)kosten van inschrijving ad € 7,97 (wordt niet belast met BTW) niet inbegrepen).

Notaris keuze
Koper heeft het recht een notaris van zijn/haar keuze te bepalen voor het passeren van de akte van levering. Indien de koper een notaris op meer dan 20 kilometer afstand van het onderhavig adres heeft verkozen, dan zullen alle door verkoper extra te maken kosten (bijvoorbeeld voor het opstellen van een volmacht) voor rekening van koper zijn. Voorts dient koper binnen 1 kalenderweek, na het ondertekenen van de koopovereenkomst, zijn/haar notaris keuze bekend te hebben gemaakt. Indien de keuze niet binnen deze termijn kenbaar is gemaakt, is verkoper vrij een notaris aan te wijzen van zijn/haar keuze.

Ouderdomsclausule (wordt toegevoegd indien de woning ouder is dan 25 jaar)
Koper verklaart ermee bekend te zijn dat deze woning meer dan 25 jaar oud is, hetgeen betekent dat de eisen die aan de bouwkwaliteit gesteld mogen worden aanzienlijk lager liggen dan bij nieuwe woningen. Tenzij verkoper de kwaliteit ervan gegarandeerd heeft, staat verkoper niet in voor de vloeren, de leidingen, water en gas, de rioleringen en de afwezigheid van doorslaand of optrekkend vocht. Bouwkundige kwaliteitsgebreken worden geacht niet belemmerend te werken op het in artikel 6.3 "omschreven woongebruik". Koper vrijwaart verkoper hieromtrent.

Hoewel de inhoud van deze brochure met zorg is samengesteld en uit ons inziens betrouwbare bron afkomstig is, kunnen wij geen aansprakelijkheid aanvaarden ten aanzien van de juistheid ervan. Het is mogelijk dat bepaalde informatie na enige tijd verouderd of niet meer correct is.

Asbest gezien bouwjaar (wordt toegevoegd indien de woning gebouwd is voor 1993)
In het verkochte kunnen, gezien het bouwjaar, asbesthoudende stoffen aanwezig zijn. Bij eventuele verwijdering van asbesthoudende materialen dienen op grond van milieuwetgeving speciale maatregelen te worden genomen. Koper verklaart hiermee bekend te zijn en vrijwaart verkoper van alle aansprakelijkheid die uit de aanwezigheid van enig asbest in het verkochte kan voortvloeien.

Niet zelfbewoning (wordt toegevoegd indien de verkoper de woning niet recentelijk zelf heeft bewoond)
Koper verklaart zich bekend met het feit dat verkoper het verkochte niet (recentelijk) zelf heeft gebruikt. Verkoper aanvaardt derhalve geen aansprakelijkheid voor bestaande zichtbare of niet zichtbare gebreken die kenbaar zouden zijn geweest indien verkoper het verkochte wel zelf zou hebben gebruikt. Koper verklaart zich uitdrukkelijk bekend met de staat van onderhoud van het verkochte.

Wijzigingen voorbehouden

Hoewel de inhoud van deze brochure met zorg is samengesteld en uit ons inziens betrouwbare bron afkomstig is, kunnen wij geen aansprakelijkheid aanvaarden ten aanzien van de juistheid ervan. Het is mogelijk dat bepaalde informatie na enige tijd verouderd of niet meer correct is.

Alles in huis goed verzekerd tegen schade?

Ook dat kan bij ons!

Bel (030) 677 58 00

DE HYPOTHEEK SHOP

Hypotheken | Financiële planning | Verzekeringen

Duidelijk verhaal

Erik Bosman

Register makelaar/taxateur

06-46350977

ebosman@beumer.nl

linkedin.com/in/bosmanerik

Niek Maathuis

Kandidaat makelaar

06-50625711

nmaathuis@beumer.nl

linkedin.com/in/niekmaathuis

Xander Groot

Kandidaat makelaar

06-44118030

xgroot@beumer.nl

linkedin.com/in/xandergroot

Joyce de Wolff

Assistent makelaar

030-6776000

jdewolff@beumer.nl

Sandra Schijf

Assistent makelaar / commercieel medewerker

030-6776000

info@beumer.nl

Manon Pieterse

Commercieel medewerker

030-6776000

info@beumer.nl