

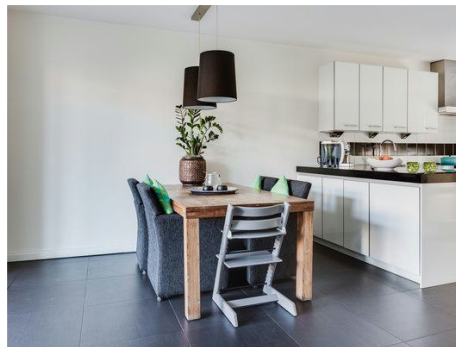

SPORTLAAN 94 VLAARDINGEN



Vraagprijs € 309.000,= k.k.

ALGEMENE INFORMATIE & INDELING

In de geliefde, kindvriendelijke wijk Vlaardingen Ambacht staat deze charmante en karakteristieke jaren '30 eengezinswoning welke onlangs is gerenoveerd tot modern en comfortabel huis.

Vanuit de fraai betegelde voortuin komt u binnen in de mooie hal met prachtige authentieke details en loopt u door naar de uitgebouwde tuingerichte woonkamer met daklichten, moderne antraciete plavuizen vloer en dubbele openslaande deuren naar de fraaie & diepe achtertuin met ruime stenen berging en achterom. Aan de voorzijde van deze prachtige woning vindt u tevens de moderne open keuken met schiereiland, modern groot kooktoestel en verder uiteraard voorzien van alle hedendaagse apparatuur.

Op de slaapetages vindt u 3 ruime slaapkamers, een royale en moderne badkamer met zowel ligbad als douchecabine en een 2e toilet.

Deze tot in de puntjes verzorgde 4 kamer eengezinswoning is gelegen aan een rustige brede laan met voldoende parkeerruimte en in de buurt van een uitstekend winkelcentrum, goede openbaar vervoerverbindingen als bus en metro, excellente scholen en sportverenigingen voor o.a. voetbal en hockey.

Bent u benieuwd naar deze leuke woning? Kom dan snel kijken!

Indeling:

Begane grond

Toegang via onderhoudsarme voortuin met moderne betegeling;

Entree woning: hal met authentiek glas in lood raam v.v. meterkast, trap naar kelder, trap naar eerste verdieping en toilet;

kelderkast ca. 3.21x1.83;

modern hangend toilet, geheel betegeld en v.v. handwasbakje;

Aan de voorzijde de moderne hoogglans witte keuken van ca. 4.40x3.33 met composiet aanrechtblad en schiereiland met aan beide zijden opbergruimte, moderne plavuizen vloer v.v. vloerverwarming, prachtig kooktoestel met 6-pits gaskookplaat met oven en afzuigschouw, vaatwasser, koel/vriescombinatie, combi-oven, spoelbak met kokend water kraan (Quooker), carrousel kast en apothekerskast;

De royale tuingerichte woonkamer met uitbouw ca. 5.21x5.19 v.v. moderne antraciete plavuizen vloer met vloerverwarming, stucwerk afwerking, 2 daklichten voor veel lichtinval en dubbele openslaande deuren naar de achtertuin;

De diepe onderhoudsarme en modern betegelde zonnige achtertuin ca. 11.50x5.50 op het noordwesten met zonnescherm, achterom en berging;

De vrijstaande stenen berging ca.3.84x1.84 v.v. elektra;

ALGEMENE INFORMATIE & INDELING

Eerste verdieping

Overloop v.v. trap naar tweede verdieping;

Slaapkamer 1 aan de voorzijde van ca. 3.39x2.75 v.v. laminaatvloer en stucwerk wanden;

Slaapkamer 2 aan de achterzijde van ca. 4.00x3.37 v.v. laminaatvloer, airconditioning en openslaande deuren naar balkon;

Balkon ca. 5.25x0.93;

Moderne & complete badkamer van ca. 3.11x1.82 v.v. 2e hangend toilet, inloopdouche, ligbad, wastafelmeubel, designradiator en mechanische ventilatie;

Tweede verdieping

Slaapkamer 3 ca. 5.33x4.28 v.v. kastenwand met CV-combiketel (Intergas 2008 v.v. onderhoud), wasmachine en droger aansluiting;

Bijzonderheden

gelegen in geliefde woonwijk Vlaardingen Ambacht;

woonoppervlakte 105 m² (volgens NEN2580 meetrapport);

uitbouw woonkamer met 2 daklichten en moderne antraciete plavuizen vloer met vloerverwarming;

diepe modern betegelde & onderhoudsarme achtertuin met stenen berging en achterom;

3 goede en ruime slaapkamers;

moderne keuken met alle hedendaagse apparatuur en schiereiland;

moderne & complete badkamer;

geheel voorzien dubbele beglazing;

nabij alle voorzieningen als een uitstekend winkelcentrum, openbaar vervoer, goede scholen en sportverenigingen;

de elektrische installatie omvat 12 groepen 3 aardlekschakelaars en hoofdschakelaar;

Overige

Huis kopen? Neem uw eigen NVM Aankoopmakelaar mee!

download nu via www.dewittegarantiemakelaars.nl de brochure van deze woning.

Een daadwerkelijke koopovereenkomst komt pas tot stand nadat beide partijen de schriftelijke overeenkomst hebben ondertekend

Toelichtingsclausule Meetinstructie

De Meetinstructie is gebaseerd op de NEN2580. De Meetinstructie is bedoeld om een meer eenduidige manier van meten toe te passen voor het geven van een indicatie van de gebruiksoppervlakte. De Meetinstructie sluit verschillen in meetuitkomsten niet volledig uit, door bijvoorbeeld interpretatieverschillen, afrondingen of beperkingen bij het uitvoeren van de meting.

Nadrukkelijk zij vermeld, dat deze vrijblijvende informatieverstrekking niet als een aanbieding of een offerte mag worden beschouwd. Aan deze gegevens kunnen geen rechten worden ontleend.

FOTO'S VAN DE WONING



FOTO'S VAN DE WONING



FOTO'S VAN DE WONING

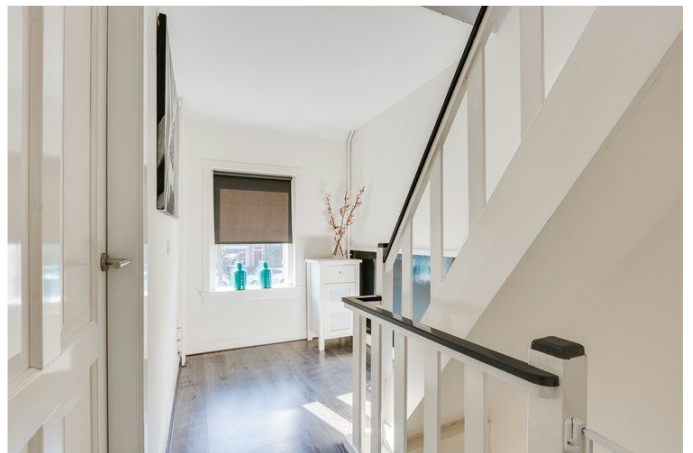

FOTO'S VAN DE WONING

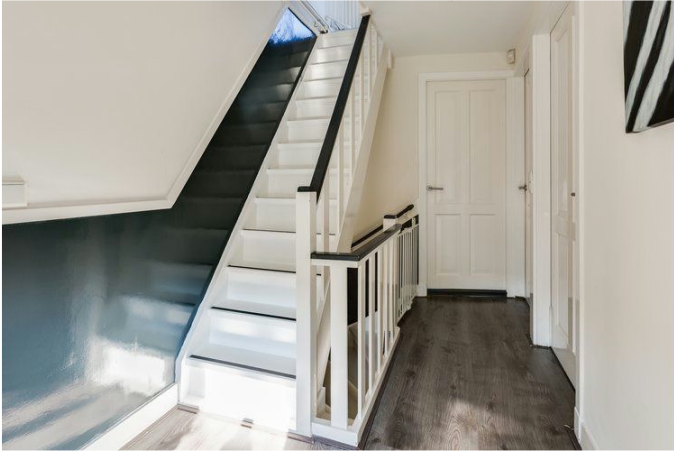

FOTO'S VAN DE WONING

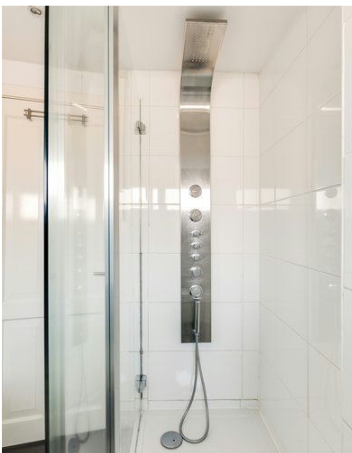

FOTO'S VAN DE WONING



KENMERKEN

VAN DE WONING

Object gegevens

Aanvaarding	In overleg
Soort woning	Eengezinswoning
Type woning	Tussenwoning
Aantal kamers	4
Aantal Slaapkamers	3
Bouwjaar/-periode	1937
Bouwworm	Bestaande bouw
Permanente bewoning	Ja

Maten object

Inhoud	378 m ³
Perceelgrootte	160 m ²
Woonoppervlakte	105 m ²
Woonkamer	27 m ²
Overige inpandige ruimte	0 m ²
Gebouwgebonden buitenruimte (balkon / terras)	5 m ²
Externe bergruimte (berging)	8 m ²

Details

Ligging object	Aan rustige weg, in woonwijk
Verwarming	
Isolatie	
Kabel	Ja
Type dak	Zadeldak

Tuingegevens

Tuin	Achtertuint, voortuint
Balkon	
Patio	
Tuindiepte	12 m
Tuinbreedte	6 m
Ligging	Noord, west

Inzake appartementsrecht

Aandeel in gemeenschap	
Bijdrage aan de V.v.E.	0,=
Saldo reservefonds	
Huishoudelijk reglement	

PLATTEGROND

Sportlaan 94 - Vlaardingen Begane Grond

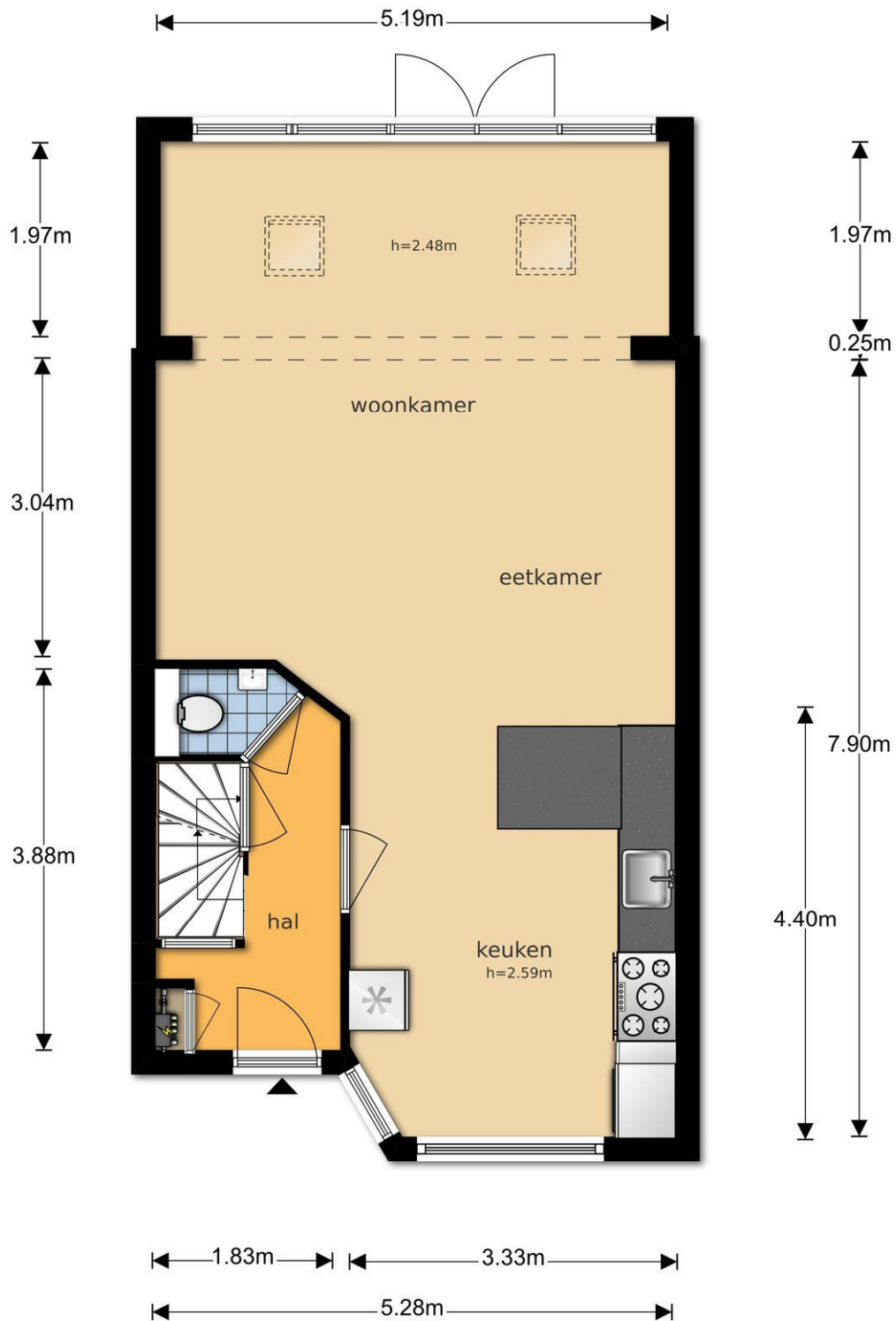

De plattegronden zijn geproduceerd voor promotionele doeleinden en ter indicatie.
Aan de plattegronden kunnen geen rechten worden ontleend
© www.objectenco.nl

PLATTEGROND

Sportlaan 94 - Vlaardingen Eerste Verdieping

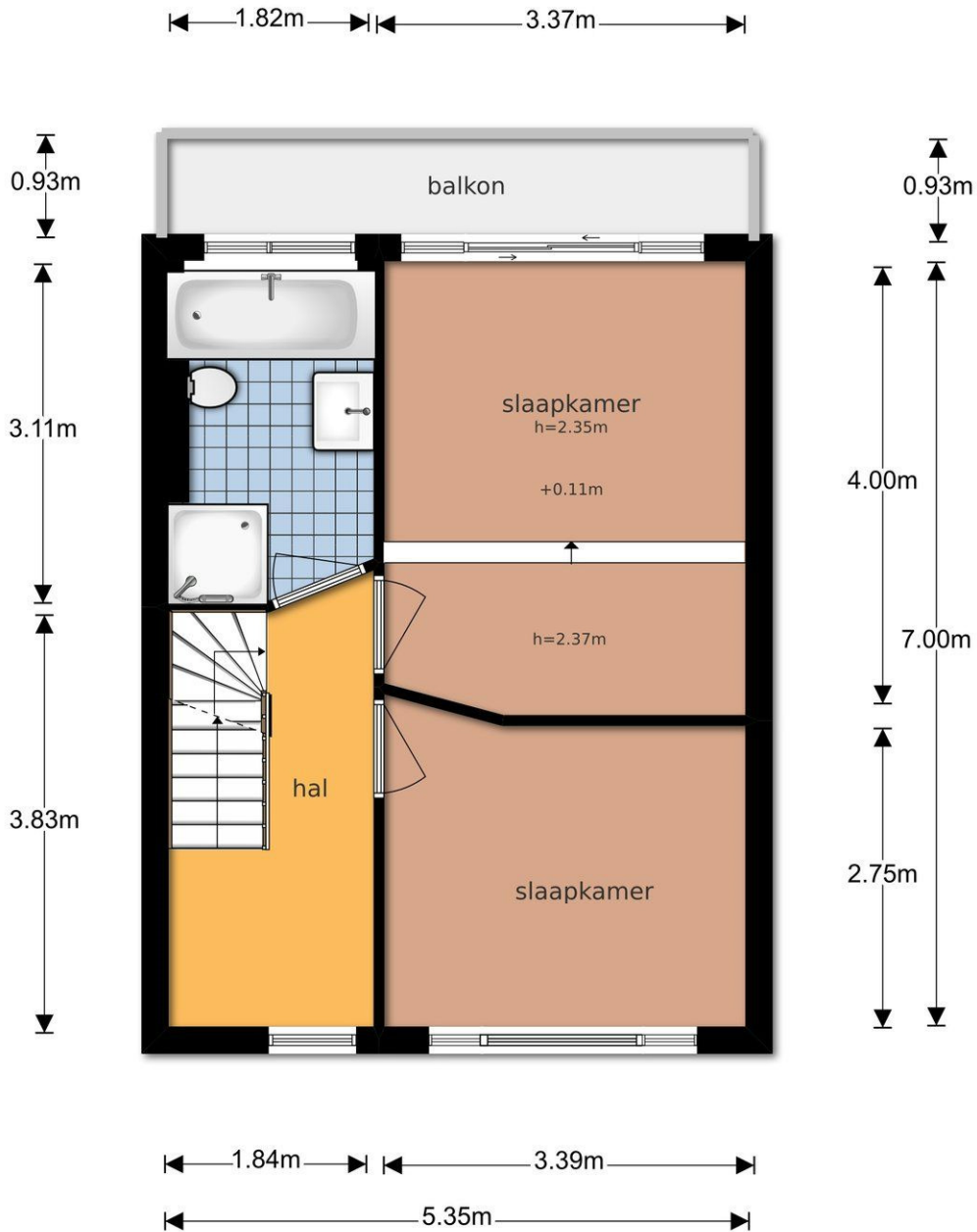

De plattegronden zijn geproduceerd voor promotionele doeleinden en ter indicatie.
Aan de plattegronden kunnen geen rechten worden ontleend
© www.objectenco.nl

PLATTEGROND

Sportlaan 94 - Vlaardingen Tweede Verdieping

5.33m

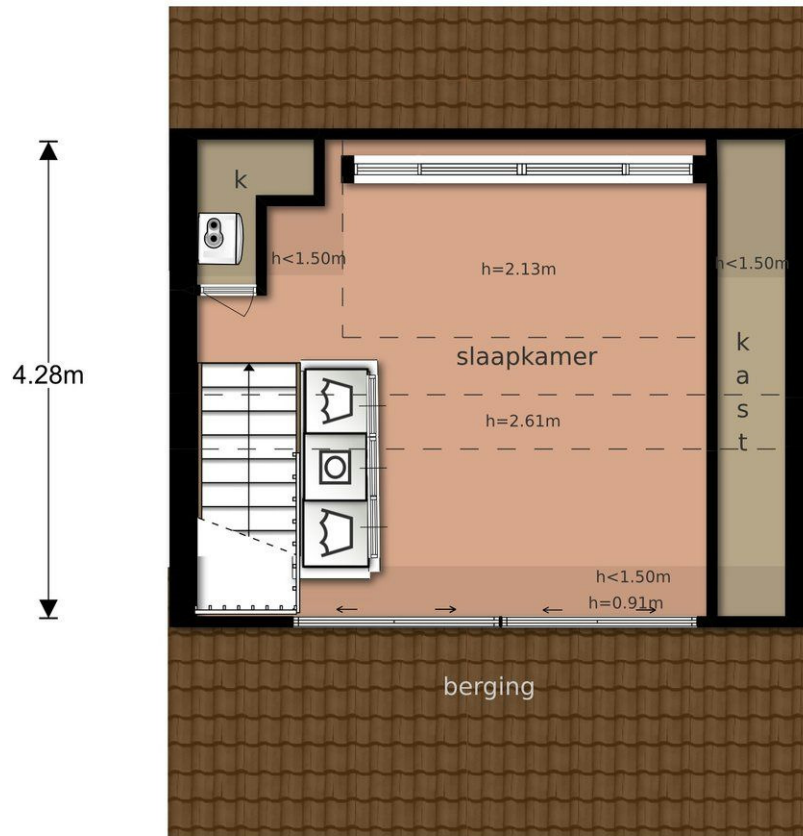

De plattegronden zijn geproduceerd voor promotionele doeleinden en ter indicatie.
Aan de plattegronden kunnen geen rechten worden ontleend
© www.objectenco.nl

PLATTEGROND

Sportlaan 94 - Vlaardingen Kelder

1.83m

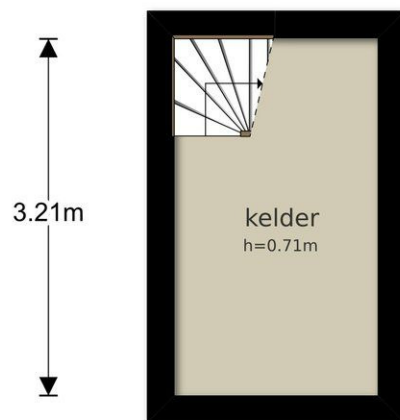

De plattegronden zijn geproduceerd voor promotionele doeleinden en ter indicatie.
Aan de plattegronden kunnen geen rechten worden ontleend
© www.objectenco.nl

PLATTEGROND

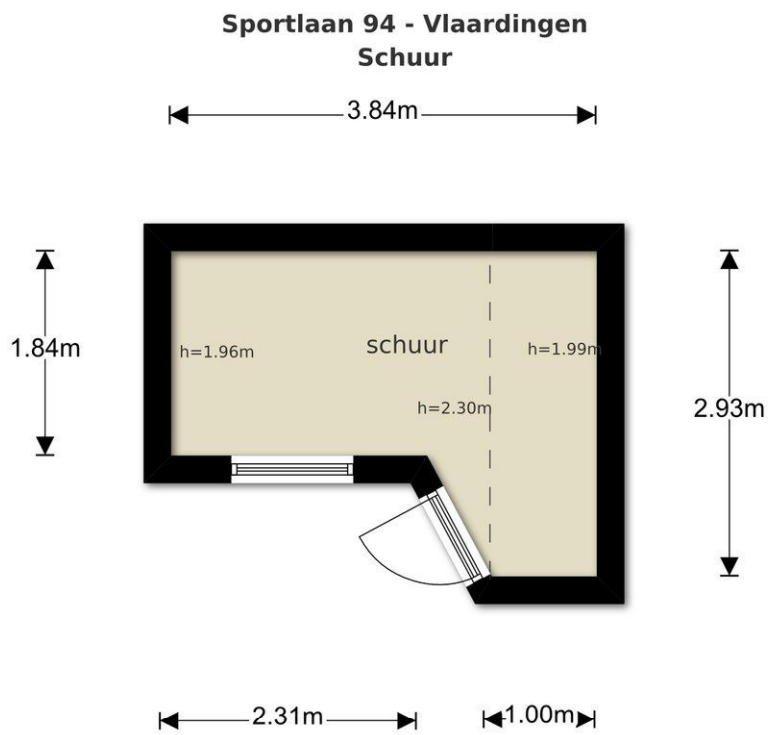

De plattegronden zijn geproduceerd voor promotionele doeleinden en ter indicatie.
Aan de plattegronden kunnen geen rechten worden ontleend
© www.objectenco.nl

LIJST VAN ZAKEN

ZAKEN	Blijft achter	Gaat mee	Overname (mogelijk)	N.v.t.
tuin:				
tuinaanleg / bestrating / beplanting	<input checked="" type="checkbox"/>	<input type="checkbox"/>	<input type="checkbox"/>	<input type="checkbox"/>
buitenverlichting	<input checked="" type="checkbox"/>	<input type="checkbox"/>	<input type="checkbox"/>	<input type="checkbox"/>
tijd- of schemerschakelaar/bewegingsmelder	<input checked="" type="checkbox"/>	<input type="checkbox"/>	<input type="checkbox"/>	<input type="checkbox"/>
tuinhuisje / buitenberging	<input checked="" type="checkbox"/>	<input type="checkbox"/>	<input type="checkbox"/>	<input type="checkbox"/>
kasten/werkbank in tuinhuis/berging	<input type="checkbox"/>	<input checked="" type="checkbox"/>	<input type="checkbox"/>	<input type="checkbox"/>
broeikas	<input type="checkbox"/>	<input type="checkbox"/>	<input type="checkbox"/>	<input checked="" type="checkbox"/>
voet droogmolen	<input type="checkbox"/>	<input type="checkbox"/>	<input type="checkbox"/>	<input checked="" type="checkbox"/>
overige tuin, te weten:				
- losse potten	<input type="checkbox"/>	<input checked="" type="checkbox"/>	<input type="checkbox"/>	<input type="checkbox"/>
- open haard	<input type="checkbox"/>	<input checked="" type="checkbox"/>	<input type="checkbox"/>	<input type="checkbox"/>
-	<input type="checkbox"/>	<input type="checkbox"/>	<input type="checkbox"/>	<input checked="" type="checkbox"/>
woning:				
vlaggenmast	<input type="checkbox"/>	<input type="checkbox"/>	<input type="checkbox"/>	<input checked="" type="checkbox"/>
schotel/antenne	<input type="checkbox"/>	<input type="checkbox"/>	<input type="checkbox"/>	<input checked="" type="checkbox"/>
brievenbus	<input checked="" type="checkbox"/>	<input type="checkbox"/>	<input type="checkbox"/>	<input type="checkbox"/>
(voordeur)bel	<input checked="" type="checkbox"/>	<input type="checkbox"/>	<input type="checkbox"/>	<input type="checkbox"/>
alarminstallatie	<input checked="" type="checkbox"/>	<input type="checkbox"/>	<input type="checkbox"/>	<input type="checkbox"/>
veiligheidsslots/inbraakpreventie	<input checked="" type="checkbox"/>	<input type="checkbox"/>	<input type="checkbox"/>	<input type="checkbox"/>
rookmelders	<input type="checkbox"/>	<input checked="" type="checkbox"/>	<input type="checkbox"/>	<input type="checkbox"/>
rolluiken / zonwering buiten	<input checked="" type="checkbox"/>	<input type="checkbox"/>	<input type="checkbox"/>	<input type="checkbox"/>
zonwering binnen	<input type="checkbox"/>	<input type="checkbox"/>	<input type="checkbox"/>	<input checked="" type="checkbox"/>
vliegenhorren	<input type="checkbox"/>	<input type="checkbox"/>	<input type="checkbox"/>	<input checked="" type="checkbox"/>
raamdecoratie, te weten:				
gordijnrails / gordijnen / vitrages	<input checked="" type="checkbox"/>	<input type="checkbox"/>	<input type="checkbox"/>	<input type="checkbox"/>
rolgordijnen	<input checked="" type="checkbox"/>	<input type="checkbox"/>	<input type="checkbox"/>	<input type="checkbox"/>
losse horren/rolhorren	<input type="checkbox"/>	<input type="checkbox"/>	<input type="checkbox"/>	<input checked="" type="checkbox"/>
-	<input type="checkbox"/>	<input type="checkbox"/>	<input type="checkbox"/>	<input checked="" type="checkbox"/>
vloerdecoratie, te weten:				
- vloerbedekking	<input type="checkbox"/>	<input type="checkbox"/>	<input type="checkbox"/>	<input checked="" type="checkbox"/>
- parketvloer / laminaat	<input checked="" type="checkbox"/>	<input type="checkbox"/>	<input type="checkbox"/>	<input type="checkbox"/>
- plavuizen	<input checked="" type="checkbox"/>	<input type="checkbox"/>	<input type="checkbox"/>	<input type="checkbox"/>
-	<input type="checkbox"/>	<input type="checkbox"/>	<input type="checkbox"/>	<input checked="" type="checkbox"/>
warmwatervoorziening, te weten:				
-	<input type="checkbox"/>	<input type="checkbox"/>	<input type="checkbox"/>	<input checked="" type="checkbox"/>
-	<input type="checkbox"/>	<input type="checkbox"/>	<input type="checkbox"/>	<input checked="" type="checkbox"/>
c.v. met toebehoren	<input checked="" type="checkbox"/>	<input type="checkbox"/>	<input type="checkbox"/>	<input type="checkbox"/>
thermostaat	<input checked="" type="checkbox"/>	<input type="checkbox"/>	<input type="checkbox"/>	<input type="checkbox"/>

LIJST VAN ZAKEN

mechanische ventilatie/luchtbehandeling	<input type="checkbox"/>	<input type="checkbox"/>	<input type="checkbox"/>	<input checked="" type="checkbox"/>
airconditioning	<input checked="" type="checkbox"/>	<input type="checkbox"/>	<input type="checkbox"/>	<input type="checkbox"/>
open haard met toebehoren	<input type="checkbox"/>	<input type="checkbox"/>	<input type="checkbox"/>	<input checked="" type="checkbox"/>
allesbrander	<input type="checkbox"/>	<input type="checkbox"/>	<input type="checkbox"/>	<input checked="" type="checkbox"/>
kachels	<input checked="" type="checkbox"/>	<input type="checkbox"/>	<input type="checkbox"/>	<input type="checkbox"/>
isolatievoorzieningen (voorzetramen/radiatorfolie etc.), te weten:	<input type="checkbox"/>	<input type="checkbox"/>	<input type="checkbox"/>	<input checked="" type="checkbox"/>
-	<input type="checkbox"/>	<input type="checkbox"/>	<input type="checkbox"/>	<input checked="" type="checkbox"/>
-	<input type="checkbox"/>	<input type="checkbox"/>	<input type="checkbox"/>	<input checked="" type="checkbox"/>
radiatorafwerking	<input type="checkbox"/>	<input type="checkbox"/>	<input type="checkbox"/>	<input checked="" type="checkbox"/>
schilderijophangstelsysteem	<input type="checkbox"/>	<input type="checkbox"/>	<input type="checkbox"/>	<input checked="" type="checkbox"/>
keukenblok met bovenkasten	<input checked="" type="checkbox"/>	<input type="checkbox"/>	<input type="checkbox"/>	<input type="checkbox"/>
keuken (inbouw)apparatuur, te weten:				
- vaatwasser	<input checked="" type="checkbox"/>	<input type="checkbox"/>	<input type="checkbox"/>	<input type="checkbox"/>
- combi magnetron	<input checked="" type="checkbox"/>	<input type="checkbox"/>	<input type="checkbox"/>	<input type="checkbox"/>
- quooker	<input checked="" type="checkbox"/>	<input type="checkbox"/>	<input type="checkbox"/>	<input type="checkbox"/>
- koelkast	<input checked="" type="checkbox"/>	<input type="checkbox"/>	<input type="checkbox"/>	<input type="checkbox"/>
-	<input type="checkbox"/>	<input type="checkbox"/>	<input type="checkbox"/>	<input checked="" type="checkbox"/>
keukenaccessoires				
-	<input type="checkbox"/>	<input type="checkbox"/>	<input type="checkbox"/>	<input checked="" type="checkbox"/>
-	<input type="checkbox"/>	<input type="checkbox"/>	<input type="checkbox"/>	<input checked="" type="checkbox"/>
-	<input type="checkbox"/>	<input type="checkbox"/>	<input type="checkbox"/>	<input checked="" type="checkbox"/>
verlichting, te weten:				
- inbouwspots halogeen	<input checked="" type="checkbox"/>	<input type="checkbox"/>	<input type="checkbox"/>	<input type="checkbox"/>
-	<input type="checkbox"/>	<input type="checkbox"/>	<input type="checkbox"/>	<input checked="" type="checkbox"/>
-	<input type="checkbox"/>	<input type="checkbox"/>	<input type="checkbox"/>	<input checked="" type="checkbox"/>
-	<input type="checkbox"/>	<input type="checkbox"/>	<input type="checkbox"/>	<input checked="" type="checkbox"/>
(losse) kasten, legplanken, te weten:				
- legplanken inbouwkast zolder	<input type="checkbox"/>	<input checked="" type="checkbox"/>	<input type="checkbox"/>	<input type="checkbox"/>
-	<input type="checkbox"/>	<input type="checkbox"/>	<input type="checkbox"/>	<input checked="" type="checkbox"/>
-	<input type="checkbox"/>	<input type="checkbox"/>	<input type="checkbox"/>	<input checked="" type="checkbox"/>
vast bureau	<input type="checkbox"/>	<input type="checkbox"/>	<input type="checkbox"/>	<input checked="" type="checkbox"/>
spiegelwanden	<input type="checkbox"/>	<input type="checkbox"/>	<input type="checkbox"/>	<input checked="" type="checkbox"/>
wastafels met accessoires	<input checked="" type="checkbox"/>	<input type="checkbox"/>	<input type="checkbox"/>	<input type="checkbox"/>
toiletaccessoires (toiletrolhouder, toiletbril, spiegel etc.)	<input type="checkbox"/>	<input type="checkbox"/>	<input type="checkbox"/>	<input checked="" type="checkbox"/>
-	<input type="checkbox"/>	<input type="checkbox"/>	<input type="checkbox"/>	<input checked="" type="checkbox"/>
-	<input type="checkbox"/>	<input type="checkbox"/>	<input type="checkbox"/>	<input checked="" type="checkbox"/>
-	<input type="checkbox"/>	<input type="checkbox"/>	<input type="checkbox"/>	<input checked="" type="checkbox"/>
badkameraccessoires (spiegel, kranen, douchescherm etc.)				
-	<input type="checkbox"/>	<input type="checkbox"/>	<input type="checkbox"/>	<input checked="" type="checkbox"/>

LIJST VAN ZAKEN

-	<input type="checkbox"/>	<input type="checkbox"/>	<input type="checkbox"/>	<input checked="" type="checkbox"/>
-	<input type="checkbox"/>	<input type="checkbox"/>	<input type="checkbox"/>	<input checked="" type="checkbox"/>
sauna met toebehoren	<input type="checkbox"/>	<input type="checkbox"/>	<input type="checkbox"/>	<input checked="" type="checkbox"/>
veiligheidsschakelaar wasautomaat	<input type="checkbox"/>	<input type="checkbox"/>	<input type="checkbox"/>	<input checked="" type="checkbox"/>
waterslot wasautomaat	<input checked="" type="checkbox"/>	<input type="checkbox"/>	<input type="checkbox"/>	<input type="checkbox"/>
overig				
zaken die geen eigendom van de verkoper zijn maar waarvan eventuele leasecontracten, huurkoopcontracten of huurcontracten zijn over te nemen (keukens, open haarden, c.v.-ketels, boilers, geisers):				
-	<input type="checkbox"/>	<input type="checkbox"/>	<input type="checkbox"/>	<input checked="" type="checkbox"/>
-	<input type="checkbox"/>	<input type="checkbox"/>	<input type="checkbox"/>	<input checked="" type="checkbox"/>
-	<input type="checkbox"/>	<input type="checkbox"/>	<input type="checkbox"/>	<input checked="" type="checkbox"/>
overige zaken, te weten:				
-	<input type="checkbox"/>	<input type="checkbox"/>	<input type="checkbox"/>	<input checked="" type="checkbox"/>
-	<input type="checkbox"/>	<input type="checkbox"/>	<input type="checkbox"/>	<input checked="" type="checkbox"/>
-	<input type="checkbox"/>	<input type="checkbox"/>	<input type="checkbox"/>	<input checked="" type="checkbox"/>
-	<input type="checkbox"/>	<input type="checkbox"/>	<input type="checkbox"/>	<input checked="" type="checkbox"/>
-	<input type="checkbox"/>	<input type="checkbox"/>	<input type="checkbox"/>	<input checked="" type="checkbox"/>
-	<input type="checkbox"/>	<input type="checkbox"/>	<input type="checkbox"/>	<input checked="" type="checkbox"/>
-	<input type="checkbox"/>	<input type="checkbox"/>	<input type="checkbox"/>	<input checked="" type="checkbox"/>
bijzondere opmerkingen:				

VAN BEZICHTIGING TOT AANKOOP

Heeft u belangstelling voor de woning?

Nee

We stellen het op prijs als u ons dit laat weten. Dan kunnen wij het aan de verkoper doorgeven.

Ja

Zijn uw hypotheekmogelijkheden bekend?

Nee

Vraag uw Garantiemakelaar naar een hypotheekadviseur.

Ja

Brengt u een bod uit?

Nee

Ja

Als u een bod uitbrengt (mondeling of schriftelijk) dan is er nog geen sprake van een onderhandeling. Pas wanneer wij u namens de verkoper een tegenvoorstel doen is er daadwerkelijk sprake van een onderhandeling. Betrek bij uw bod ook andere factoren die voor u van belang zijn, zoals aanvaarding, ontbindende voorwaarden, roerende zaken etc.

Aankoopopdracht?

Het Aankoopzekerplan is een helder Stappenplan dat een uitstekende aanpak biedt voor de selectie en aankoop van uw nieuwe huis. Het gaat tenslotte om een grote financiële investering en emotionele beslissing.

Garantiemakelaars Aankoopzekerplan:

- onafhankelijk
- begeleiding ervaren makelaar
- gedegen marktkennis
- aanbod per e-mail of telefoon
- bouwtechnische keuring
- heldere afspraken

Is er sprake van overeenstemming?

Nee

Ja

Wij stellen voor u een koopovereenkomst op, dat na ondertekening voor beide partijen, naar de notaris wordt gezonden. Hoewel in de volksmond vaak over een 'voorlopig koopcontract' wordt gesproken is de koopovereenkomst wel degelijk bindend voor beide partijen! De koop kan slechts ontbonden worden, binnen drie dagen na ondertekening door de koper, of als er sprake is van 'ontbindende voorwaarden'.

De notaris. De notaris zal u enkele dagen na ontvangst van de koopovereenkomst vragen de waarborgsom te storten of een bankgarantie te deponeren

De hypotheek. De hypotheek wordt aangevraagd via uw hypotheekadviseur. Indien noodzakelijk wordt tevens een overbruggingskrediet geregeld.

Laatste inspectie. Wij stellen u graag in de gelegenheid de woning vóór de levering nog een keer te inspecteren om te kijken of alles netjes is geleverd zoals we hadden afgesproken. Tijdens de laatste inspectie dient u ook de meterstanden te noteren.

De overdracht. U ontvangt een uitnodiging van de notaris om met de verkoper de transportakte te komen ondertekenen. Voor die tijd krijgt u de conceptakten en de nota van afrekening van de notaris toegestuurd. U ondertekent samen met de verkoper (of met een gevolmachtigde van de verkoper) de leveringsakte bij de notaris. Gefeliciteerd!

VEEL GESTELDE VRAGEN

1. Wanneer ben ik in onderhandeling?

U bent officieel in onderhandeling als de verkoper reageert op uw bod. Bijvoorbeeld als de verkoper een tegenbod doet. Als de verkopende makelaar aangeeft dat hij uw bod met de verkoper zal overleggen, betekent dat dus nog niet dat u in onderhandeling bent.

2. Mag een makelaar doorgaan met bezichtigen als er al over een bod onderhandeld wordt?

Dat mag. Een onderhandeling hoeft nog niet tot een verkoop te leiden. De verkoper kan daarnaast graag willen weten of er meer belangstelling is. De eerste bieder hoeft nog niet de beste te zijn. Daarom gaan de bezichtigingen door. Er mag ook met meer dan één gegadigde tegelijk worden onderhandeld. De makelaar moet dat dan wel duidelijk gemeld hebben. Vaak zal de verkopende makelaar aan belangstellenden vertellen dat hij, zoals dat heet, 'onder bod' is. Een belangstellende mag dan wel een bod uitbrengen, maar krijgt daar geen antwoord op tot de onderhandeling met de eerste geïnteresseerde beëindigd is. De makelaar zal geen mededelingen doen over de hoogte van biedingen, dit zou overbieden kunnen uitlokken.

3. Kan een verkoper de vraagprijs van een woning tijdens de onderhandeling verhogen?

Het antwoord is ja. Als de vraagprijs alleen een uitnodiging is tot het doen van een bod (zie ook vraag 5), dan kan de verkoper ook besluiten de vraagprijs te verlagen of te verhogen. Tijdens een onderhandeling doen partijen vaak over en weer biedingen. Als de potentiële koper een tegenbod doet wat afwijkt van het bod dat de verkopende partij eerder heeft gedaan, dan vervalt dit eerdere bod van de verkopende partij. Dus ook als partijen 'naar elkaar toekomen' in het biedingproces, kan de verkoper ineens besluiten om toch zijn tegenbod weer te verhogen en de koper om zijn bod weer te verlagen.

4. Hoe komt de koop tot stand?

Als verkoper en koper het eens worden over de belangrijkste zaken bij de koop (prijs, opleveringsdatum en ontbindende voorwaarden) dan legt de verkopende makelaar de afspraken schriftelijk vast in de koopakte. Ontbindende voorwaarden zijn een belangrijk onderwerp. U krijgt als koper niet automatisch een ontbindende voorwaarde voor de financiering, dit moet u melden bij het uitbrengen van uw bod. Het is belangrijk dat de partijen het ook eens zijn over aanvullende afspraken en ontbindende voorwaarden voordat de koopakte wordt opgemaakt. Naast de eerder genoemde punten worden meestal nog enkele aanvullende afspraken in de koopakte opgenomen, denk bijvoorbeeld aan een boeteclausule. Zodra verkoper en koper de koopakte hebben ondertekend en de koper (of eventueel de notaris) een kopie van de akte heeft ontvangen, treedt voor de particuliere koper de wettelijke bedenktijd in werking. Binnen deze bedenktijd kan de koper alsnog afzien van de aankoop van de woning. Ziet de koper tijdens deze bedenktijd niet af van de koop, zijn de financiën rond en vormen ook eventuele andere ontbindende voorwaarden geen obstakel meer, dan zal op de afgesproken opleveringsdatum de overdracht plaatsvinden bij de notaris.

5. Als ik de vraagprijs bied, moet de verkoper de woning dan aan mij verkopen?

Over deze vraag bestaan veel misverstanden. Het hoogste rechtscollega, de Hoge Raad, heeft bepaald dat als u de vraagprijs uit een advertentie of een woongids biedt, u dan een bod doet. De vraagprijs wordt dus gezien als een uitnodiging tot het doen van een bod. De verkoper kan dan nog beslissen of hij uw bod wel of niet aanvaardt of dat hij zijn makelaar een tegenbod laat doen.

6. Mag een makelaar tijdens de onderhandeling het systeem van verkoop wijzigen?

Dat mag. Één van de partijen mag de onderhandeling beëindigen. Soms zijn er zoveel belangstellenden die de vraagprijs bieden of benaderen, dat het moeilijk is te bepalen wie de beste koper is. In dat geval kan de verkopende makelaar, natuurlijk in overleg met de verkoper, besluiten de lopende onderhandeling af te breken en de biedprocedure te wijzigen. Uiteraard dient hij eerst de eventueel gedane toezeggingen na te komen (zie ook vraag 8 en 9). De makelaar kiest vervolgens bijvoorbeeld voor een inschrijvingsprocedure. Alle bidders hebben dan een gelijke kans om een hoogste bod uit te brengen.

7. Wat is een optie?

Een optie in juridische zin geeft een partij de keuze om door een eenzijdige verklaring een koopovereenkomst met een andere partij te sluiten. Partijen zijn het dan wel eens over de voorwaarde van de koop, maar de koper krijgt bijvoorbeeld nog een week bedenktijd. Bij de aankoop van een nieuwbouwwoning is zo'n optie nog wel gebruikelijk. Bij het aankopen van een bestaande woning niet. Het begrip 'optie' wordt daarbij vaak ten onrechte gebruikt. Dan heeft het de betekenis van bepaalde toezeggingen die een verkopende NVM-makelaar kan doen aan een belangstellende koper tijdens het onderhandelingsproces. Zo'n toezegging kan bijvoorbeeld inhouden dat een belangstellende koper een paar dagen de tijd krijgt om na te denken over een bod. De NVM-makelaar zal in de tussentijd proberen niet met een andere partij in onderhandeling te gaan. De belangstellende koper kan deze tijd gebruiken om een beter inzicht te krijgen in zijn financiering of in de gebruiksmogelijkheden van de woning. Een optie kunt u niet eisen; de verkoper en verkopende NVM-makelaar beslissen zelf of er in een onderhandelingsproces bepaalde toezeggingen worden gedaan.

8. Dient de NVM makelaar met mij in onderhandeling te gaan, als ik als eerste een bezichtiging aanvraag of als eerste een bod uitbreng?

Het antwoord op deze vraag is nee. De verkopende NVM-makelaar bepaalt samen met de verkoper de verkoopprocedure. De verkopende NVM-makelaar heeft wel de verplichting u daarover te informeren. Het is verstandig als u serieus belangstelling heeft de NVM-makelaar te vragen wat uw positie is. Dat kan veel teleurstelling voorkomen. Doet de NVM-makelaar u een toezegging, dan dient hij die na te komen.

OVERIGE INFORMATIE

De koopovereenkomst

De koopovereenkomst wordt door de verkopende makelaar opgemaakt conform het model van de NVM (Nederlandse Vereniging van Makelaars).

Baten, lasten en verschuldigde canons

Alle baten, lasten en verschuldigde canons komen voor rekening van kopende partij vanaf de datum van notarieel transport. De lopende baten, lasten (met uitzondering van de onroerende - zaakbelasting wegens het feitelijk gebruik) zullen tussen partijen naar rato worden verrekend.

Waarborgsom

Om er zeker van te zijn dat de koper zijn verplichtingen nakomt wordt uiterlijk binnen 4 weken, na mondelinge overeenstemming, een waarborgsom gestort bij de notaris. Dit is een bedrag ter grootte van 10% van de koopsom. In plaats van de waarborgsom kan de koper ook een schriftelijke bankgarantie afgeven, mits deze bankgarantie onvoorwaardelijk is afgegeven door een in Nederland gevestigde bankinstelling.

De kosten koper

De kosten koper zijn de kosten die de koper voor de overdracht van de woning dient te betalen. Onder de kosten koper vallen nooit de makelaarskosten. Als een verkoper een makelaar inschakelt voor de verkoop van zijn/haar woning dan zal de verkoper de kosten van deze makelaar moeten betalen. Als de koper een makelaar inschakelt voor de aankoop van een woning zal de koper de kosten van deze makelaar moeten betalen.

Onder de kosten koper vallen de volgende kosten:

- Overdrachtsbelasting
- Notariskosten voor de opmaak van de akte van levering
- Kadasterkosten voor inschrijving akte van levering (koopakte)

Naast deze kosten dient u, als koper, ook rekening te houden met:

- Notariskosten voor de opmaak van de hypotheekakte
- Kadasterkosten voor inschrijving hypotheekakte

AANKOOP BEGELEIDING

Een huis kopen blijft spannend!

Stel, je komt je droomhuis tegen. Verstandig is dan om een aankoopmakelaar in de arm te nemen. Je toekomstige huis kopen doe je tenslotte niet zomaar.

Het huis dat je hebt bekeken, was liefde op het eerste gezicht. Wat moet je doen? Allereerst, slaap er nog een nachtje over. Is het gevoel over het huis de volgende dag nog steeds goed? Bel dan De Witte Garantiemakelaars. Zij zullen je professioneel door het hele proces begeleiden en je van adviezen voorzien.

Allereerst bezichtig je de woning nog een keer samen met jouw Garantiemakelaar en de makelaar van de verkoper. Terwijl de makelaar van de verkopende partij jullie rondleidt, kijkt jouw Garantiemakelaar kritisch naar de staat van de woning en beoordeelt of er een realistische prijs gevraagd wordt. Vervolgens bespreek je met je Garantiemakelaar alle indrukken en ervaringen. Samen bepaal je daarna de vervolgstappen. Zo kun je bij twijfel aan de bouwkundige staat van de woning een bouwtechnokeuring laten uitvoeren. Wil je een bod gaan uitbrengen, dan zal je Garantiemakelaar namens jou onderhandelen met de verkopende partij.

Door deskundigheid, ervaring en marktkennis bespaart een aankoopmakelaar je duizenden euro's, tijd en problemen. De kosten van een aankoopmakelaar heb je dus al gauw terugverdiend. Hieronder ons aanbod.

Opname rapport

Allereerst gaan wij samen met je kijken en schrijven een advies. Je krijgt een opnamerapport en aan de hand van ons advies bepaal je of je ons inschakelt voor aankoopbemiddeling van je nieuwe huis. De kosten van € 249 betaal je vooraf. Slaag je niet bij dit eerste huis dan krijg je bij elk volgend. opnamerapport 50% korting.

Aankoopbemiddeling

Je bent in het bezit van het opnamerapport en wij begeleiden je in verder onderzoek, onderhandeling, koopovereenkomst, inspectie en afhandeling. Wij houden het contact met de verkopende partij en nemen elke stap met je door. De bijkomende kosten van € 995 betaal je alleen als de aankoop is gelukt en op het moment van de overdracht. Zelfs gespreide betaling is in overleg mogelijk. Zo is aankoopbemiddeling betaalbaar, de aankoop betrouwbaar en betaal je nooit teveel voor je nieuwe huis!

Taxatierapport

Wil je liever zelf de aankoop regelen dan kun je het opnamerapport bij aankoop in overleg omzetten naar een taxatierapport en betaal je € 249.

Alle bedragen zijn consumentvriendelijk dus inclusief BTW en geen verborgen overige kosten.



CONTACT GEGEVENS

Bent u na het inzien van deze brochure nieuwsgierig geworden naar deze woning, dan nodigen wij u graag uit om contact op te nemen met De Witte Garantiemakelaars, 010 - 434 38 44.

U bent welkom op kantoor:

Maandag t/m vrijdag: van 9.00 uur tot en met 17.15 uur,
tevens kan er een afspraak worden gemaakt voor de zaterdag of een avond in de week



Onze adresgegevens:

De Witte Garantiemakelaars

Korte Hoogstraat 4 a

3131 BK Vlaardingse

010 - 434 38 44

dewitte@garantiemakelaar.nl

www.dewittegarantiemakelaars.nl

Deze informatie is met de grootst mogelijke zorg samengesteld. Toch kunnen wij niet altijd voorkomen dat de informatie enigszins afwijkt van hetgeen u in of rond de woning ziet of heeft gezien. Dit kan met name gelden voor (bouw)tekeningen, schetsen, afmetingen en maatvoeringen. Hieraan kunnen dan ook geen rechten worden ontleend.

Door ons wordt geen aansprakelijkheid aanvaard behoudens voor zover de door ons verplicht afgesloten beroepsaansprakelijkheidsverzekering in voorkomend geval aanspraak op een uitkering geeft. Vraagprijzen zijn kosten koper. Alle verstrekte informatie dient u in het kader van het BW niet te beschouwen als een aanbod, doch als een uitnodiging om in onderhandeling te treden. Voor een eventuele vermelding van onjuiste gegevens aanvaarden wij geen enkele aansprakelijkheid.