



BERNARDUS HOLLANDERSTR. 2 MIDDENBEEEMSTER



Vraagprijs
€ 375.000,- k.k.







Garantiemakelaars presenteert:

Royale hoekwoning

Uiterst royale hoekwoning, gelegen op een royaal perceel en voorzien van een vrijstaande garage. Bekijk voor een gepresenteerde rondleiding onze video op onze website, funda, facebook of youtube!

De woning is ruim opgezet, driemaal vergroot middels de zij -en achteruitbouw en de dakkapel, voorzien van vloerverwarming op de begane grond en kunststof kozijnen!

Bij binnenkomst wordt u begroet door de ruim opgezette lichte hal, hier treft u onder andere de meterkast en het toilet, de trap naar de eerste verdieping en natuurlijk de doorgang naar de woonkamer. Na het betreden van de woonkamer, wordt u blij

verrast door de riante woonkamer en open keuken. Hier wordt evident dat de zij -en achteruitbouw werkelijk een verschil maken.

De keuken is tuingericht en in een U-opstelling, voorzien van diverse inbouwapparatuur en u raadt het al; een zee van ruimte. Achter de keuken treft u een bijkeuken met de C.V. opstelling, de pomp van de vloerverwarming en een vaste kastenwand, de wasmachine -en drogeraansluiting en de achterdeur.

De tuin is tevens te betreden middels de gezellige zit met houtkachel in de zijuitbouw. Hier betreedt u de zonnige tuin middels de schuifpui. Achterin het perceel treft u de vrijstaande garage met eigen oprijpad.



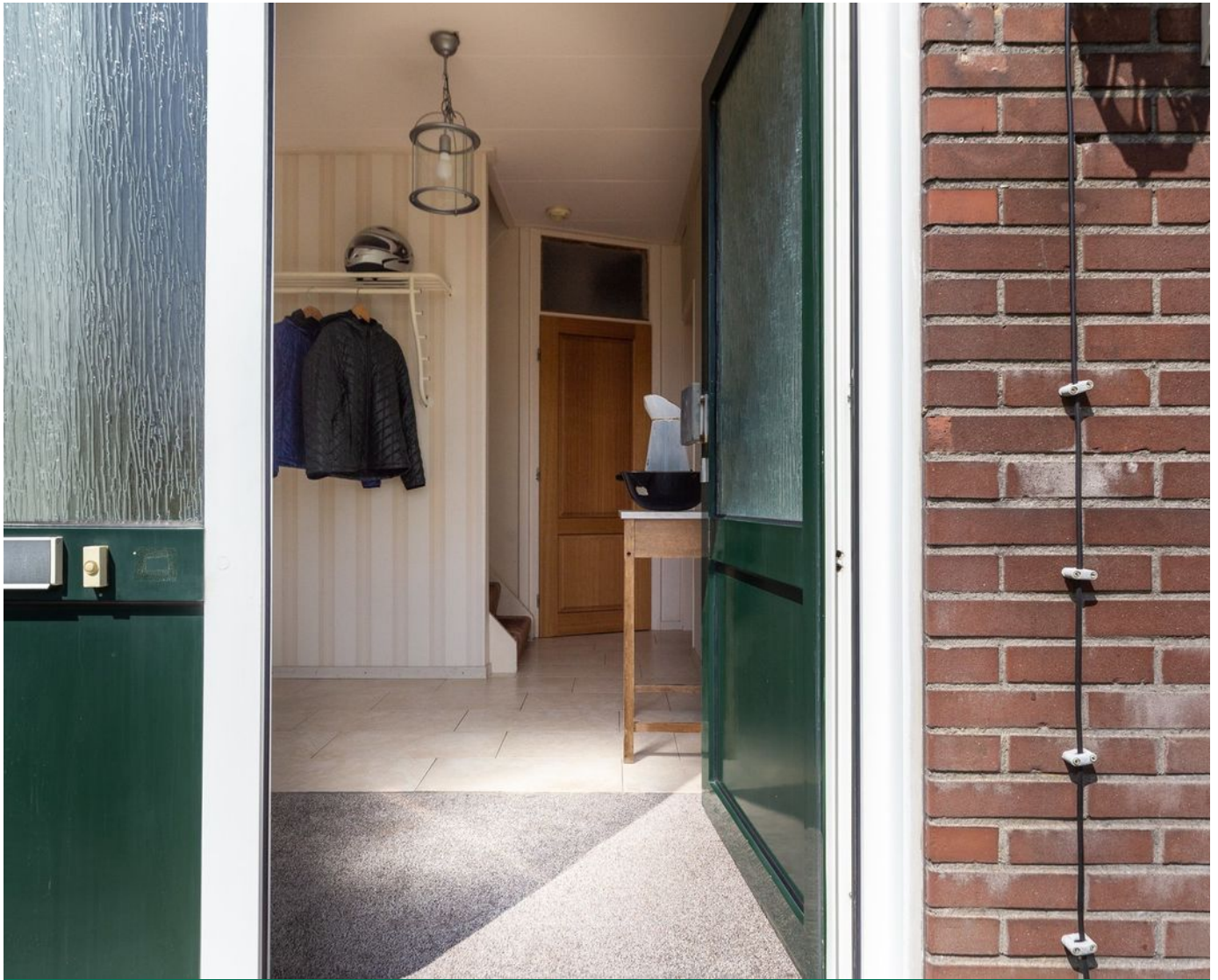

KENMERKEN

Objectgegevens

Woningsoort	eengezinswoning
Woningtype	hoekwoning
Bouwjaar	1971
Aantal kamers	5, waarvan 4 slk

Afmetingen

Inhoud woning	473 m ³
Woonoppervlakte	152 m ²
Overige ruimte	-
Externe bergruimte	16 m ²
Perceeloppervlakte	356 m ²

Details

Ligging	aan rustige weg, in woonwijk
---------	------------------------------

Tuin

Tuinligging	achterom
Schuur/berging	vrijstaande garage

Water/Verwarming

Warmwater	c.v.-ketel uit 2017
C.V. Ketel type	Intergas HREco 36
Verwarming	c.v.-ketel, vloerverwarming gedeeltelijk, houtkachel

Overig

Energielabel	B
Isolatie	dakisolatie, muurisolatie, dubbel glas



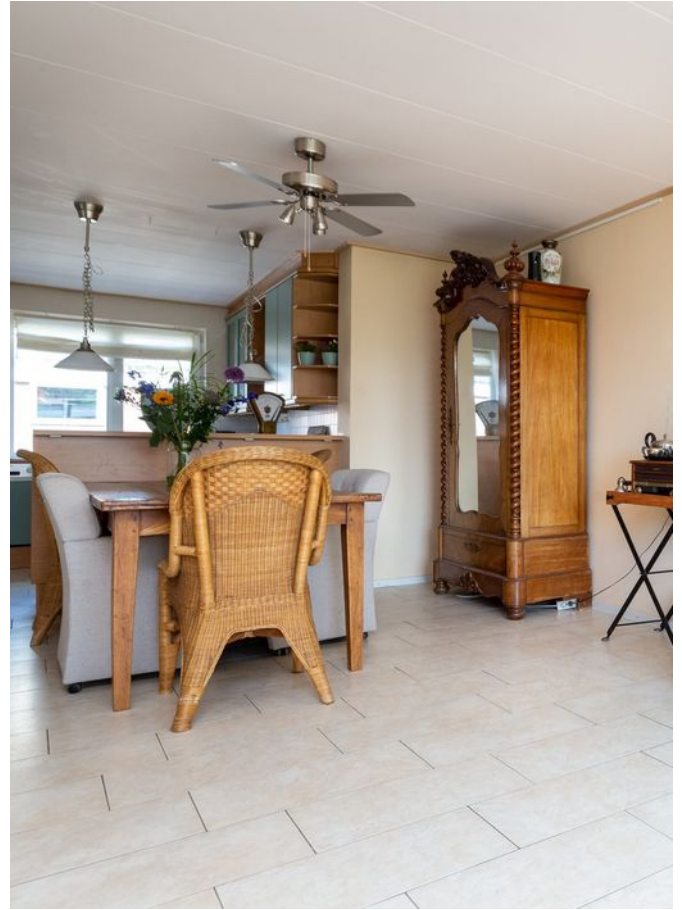















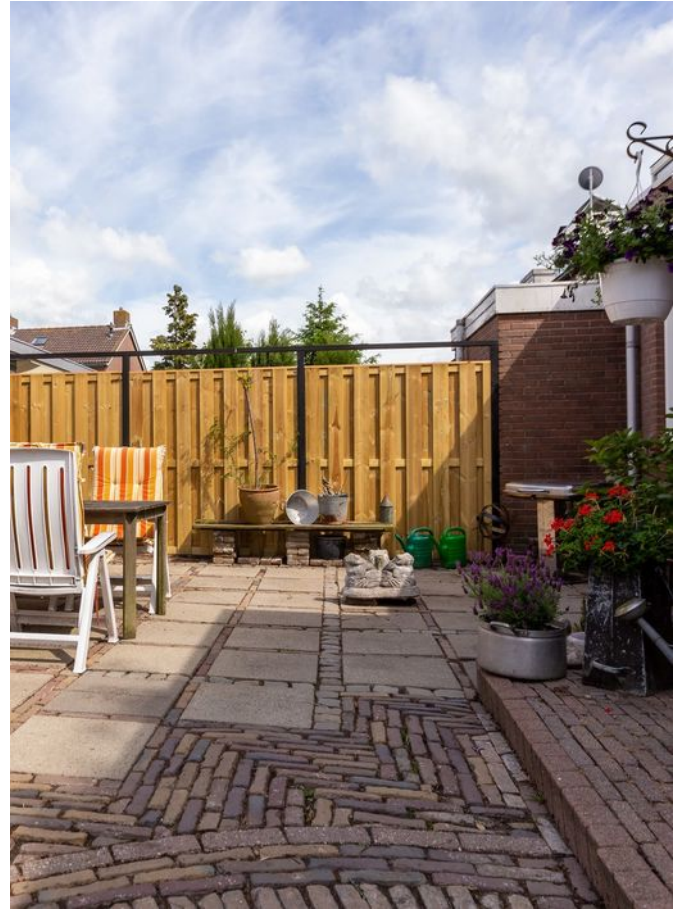

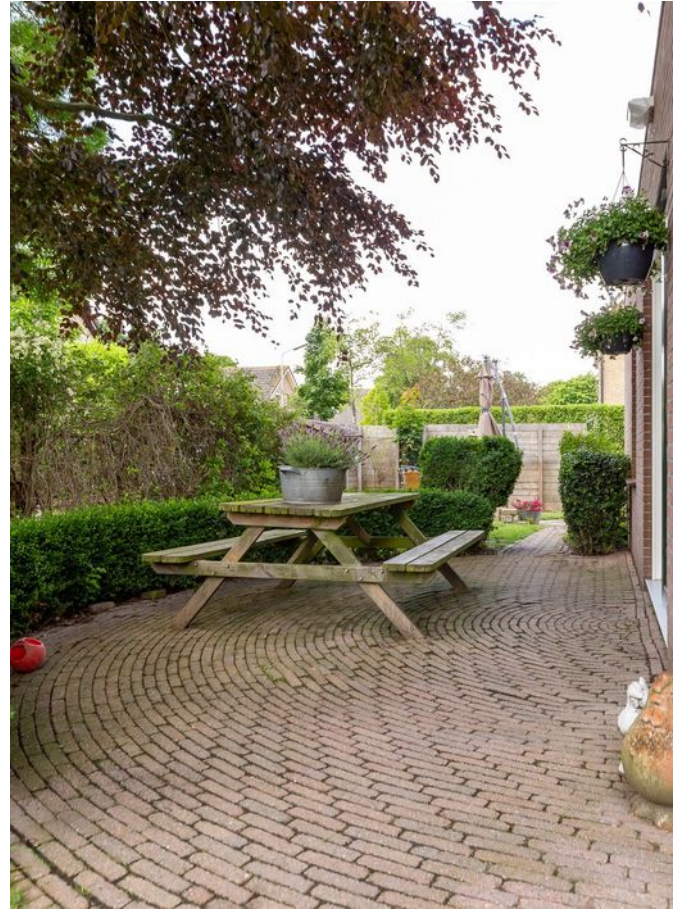

LIJST VAN ZAKEN

	Blijft achter	Gaat mee	Ter overname	NVT
Woning - Interieur				
(Voorzet) openhaard met toebehoren				X
Allesbrander			X	
Houtkachel				X
(Gas)kachels				X
Designradiator(en)				X
Radiatorafwerking				X
Verlichting, te weten				
- inbouwspots/dimmers				X
- opbouwspots/armaturen/lampen/ dimmers				X
- losse (hang)lampen				X
-				X
-				X
(Losse)kasten, legplanken, te weten				
- Kast op grote voorkamer blijft in de woning.			X	
-				X
Raamdecoratie/zonwering binnen, te weten				
- gordijnrails	X			
- gordijnen				X
- overgordijnen				X
- vitrages				X
- rolgordijnen				X

LIJST VAN ZAKEN

	Blijft achter	Gaat mee	Ter overname	NVT
- lamellen				X
- jaloezieën				X
- (losse) horren/rolhorren	X			
-				X
-				X
Vloerdecoratie, te weten				
- vloerbedekking				X
- parketvloer	X			
- houten vloer(delen)				X
- laminaat	X			
- plavuizen	X			
-				X
-				X
Overig, te weten				
- spiegelwanden				X
- schilderij ophangstelsel	X			
-				X
-				X
-				X
-				X
Woning - Keuken				
Keukenblok (met bovenkasten)	X			
Keuken (inbouw)apparatuur, te weten				

LIJST VAN ZAKEN

	Blijft achter	Gaat mee	Ter overname	NVT
- kookplaat	X			
- (gas)fornuis				X
- afzuigkap	X			
- magnetron				X
- oven				X
- combi-oven/combimagnetron	X			
- koelkast				X
- vriezer				X
- koel-vriescombinatie		X		
- vaatwasser	X			
- Quooker				X
- koffiezetapparaat		X		
-				X
-				X
Keukenaccessories				
-				X
-				X
Woning - Sanitair/sauna				
Sauna met toebehoren				X
				X
Toilet met de volgende toebehoren				
- toilet	X			
- toiletrolhouder	X			
- toiletborstel(houder)	X			

LIJST VAN ZAKEN

	Blijft achter	Gaat mee	Ter overname	NVT
- fontein	X			
-				X
-				X
Badkamer met de volgende toebehoren				
- ligbad				X
- jacuzzi/whirlpool				X
- douche (cabine/scherm)	X			
- stoomdouche (cabine)				X
- wastafel	X			
- wastafelmeubel	X			
- planchet				X
- toiletkast	X			
- toilet	X			
- toiletrolhouder	X			
- toiletborstel(houder)	X			
-				X
-				X
Woning - Exterieur/installaties/ veiligheid/energiebesparing				
Schotel/antenne				X
Brievenbus	X			
(Voordeur)bel	X			
Alarminstallatie				X
(Veiligheids)sloten en overige inbraakpreventie	X			

LIJST VAN ZAKEN

	Blijft achter	Gaat mee	Ter overname	NVT
Rookmelders	X			
Screens/rolluiken	X			
CV met toebehoren	X			
(Klok)thermostaat				X
Mechanische ventilatie	X			
Luchtbehandeling				X
Telefoonaansluiting/internetaansluiting	X			
Veiligheidsschakelaar wasautomaat				X
Waterslot wasautomaat				X
Zonnepanelen				X
Airconditioning met toebehoren				X
				X
				X
Warmwatervoorziening, te weten				
- via CV-installatie	X			
- boiler				X
- close-in boiler				X
- geiser				X
-				X
-				X
Isolatievoorzieningen (voorzetramen/ radiatorfolie etc.), te weten				
-				X
-				X

LIJST VAN ZAKEN

	Blijft achter	Gaat mee	Ter overname	NVT
Tuin - Inrichting				
Tuinaanleg/bestrating	X			
Beplanting	X			
				X
Tuin - Verlichting/installaties				
Buitenverlichting	X			
Tijd- of schemerschakelaar/ bewegingsmelder		X		
				X
Tuin - Bebouwing				
Tuinhuis/buitenberging				X
Kasten/werkbank in tuinhuis/berging	X			
(Broei)kas				X
				X
				X
Tuin - Overig				
Overige tuin, te weten				
- (sier)hek	X			
- vlaggenmast(houder)	X			
-				X
-				X
Overig - Contracten				

LIJST VAN ZAKEN

	Blijft achter	Gaat mee	Ter overname	NVT
CV/geiser/boiler				Nee
Keuken/tuin/kozijnen				Nee
Intelligente thermostaten e.d.				Nee
Stadsverwarming				Nee
Zonnepanelen				Nee

BEGANE GROND

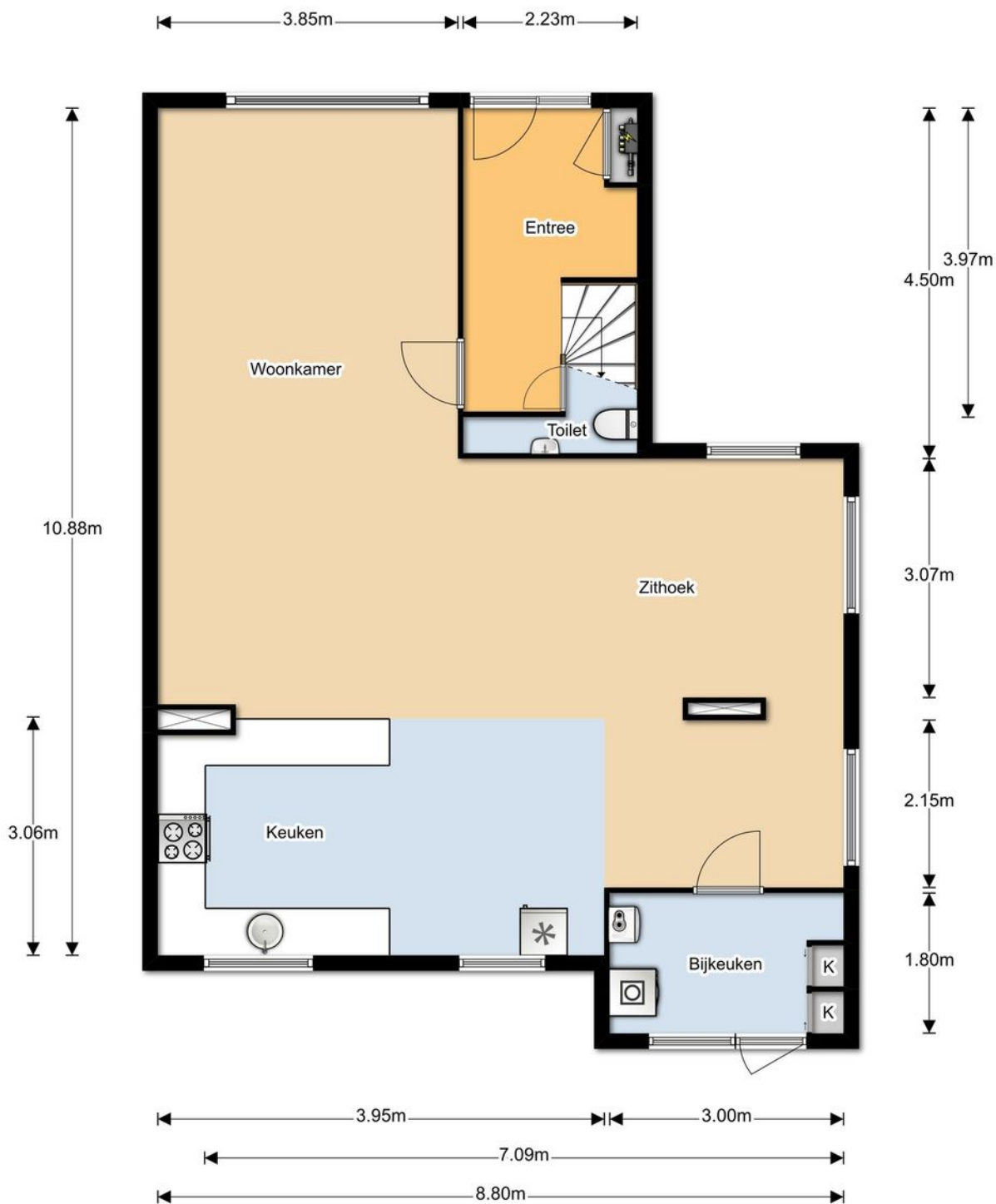

Aan de maatvoering kunnen geen rechten worden ontleend.

EERSTE VERDIEPING

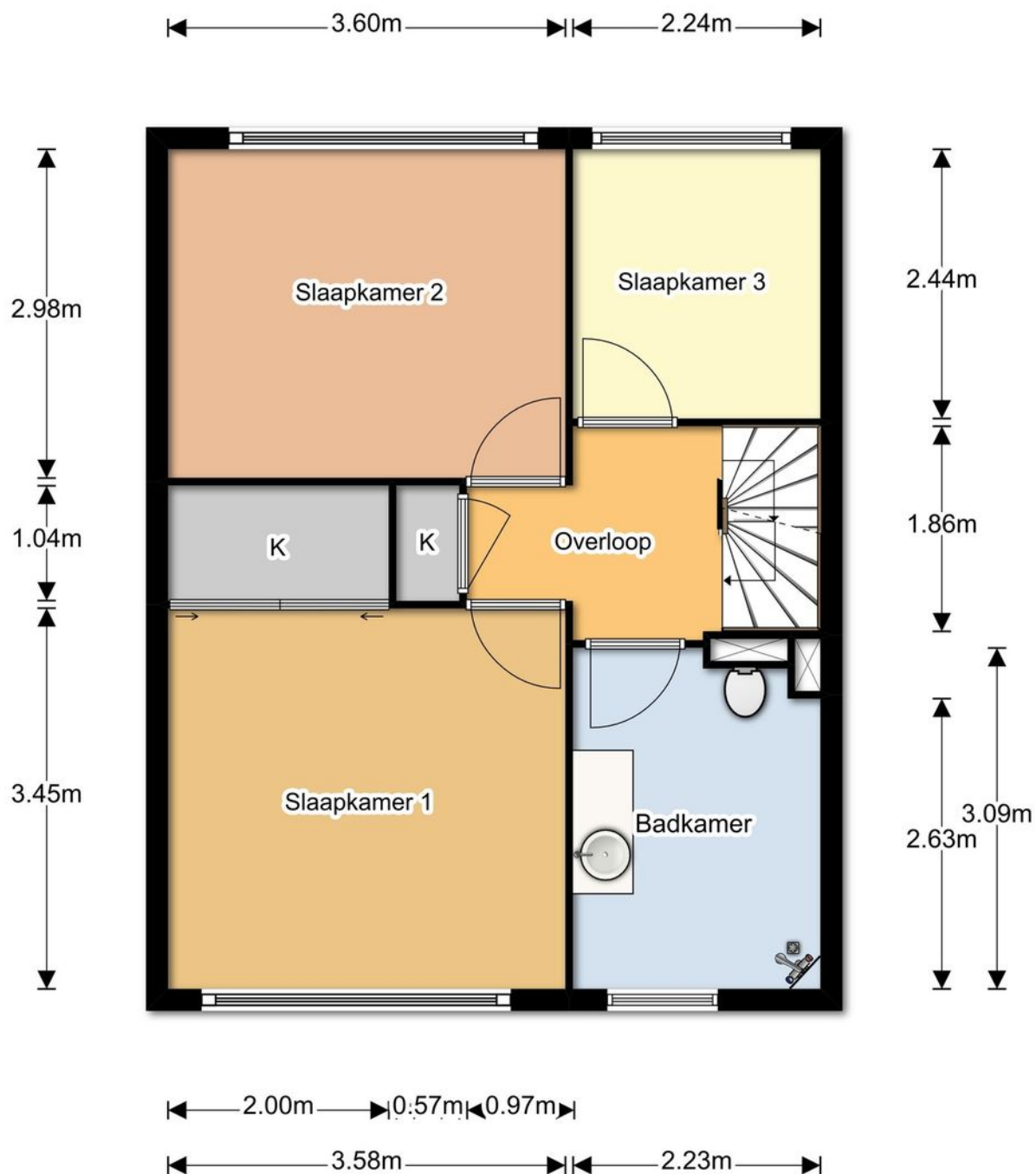

Aan de maatvoering kunnen geen rechten worden ontleend.

TWEEDE VERDIEPING

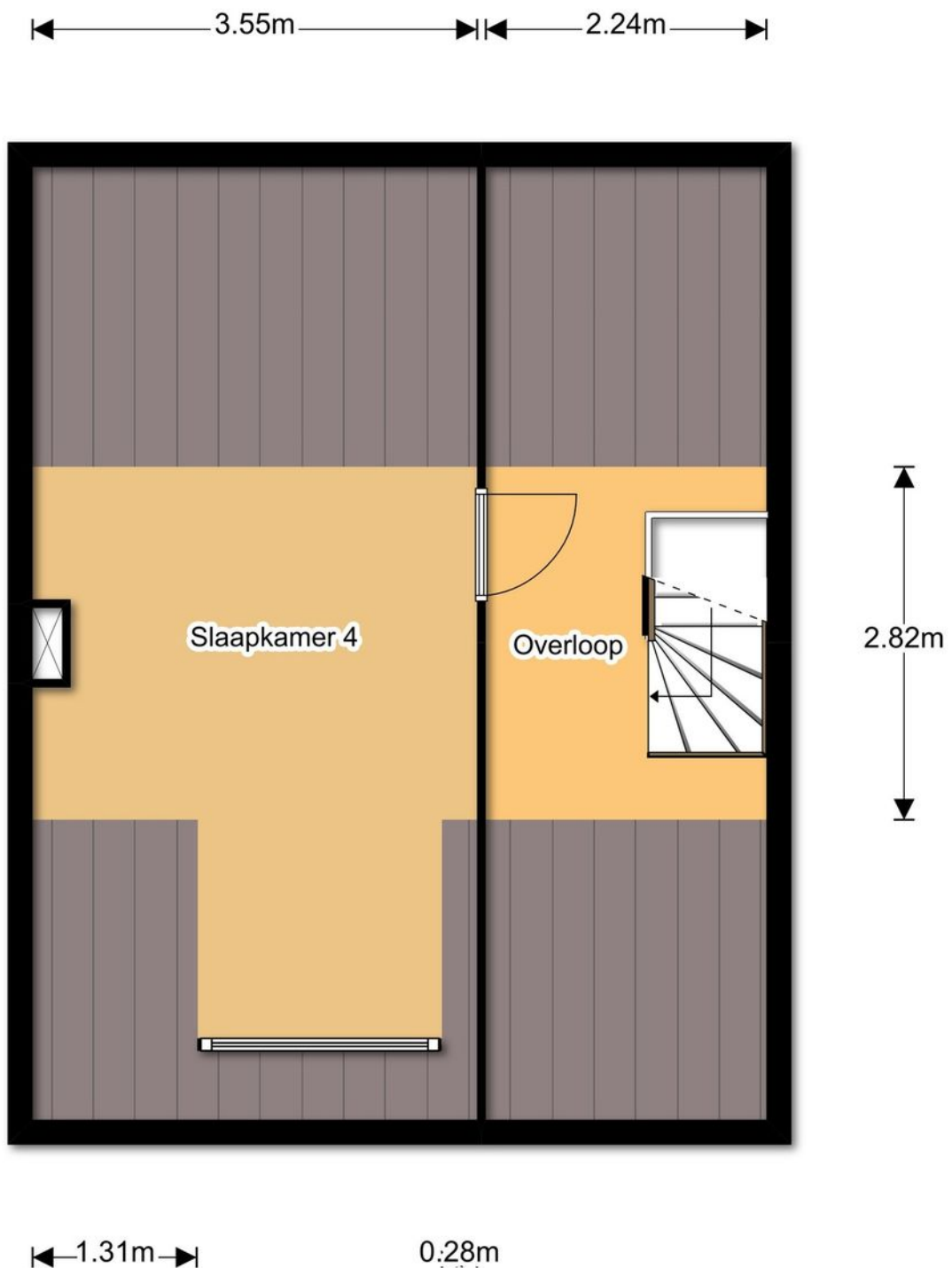

Aan de maatvoering kunnen geen rechten worden ontleend.

KADASTRALE KAART

Uittreksel Kadastrale Kaart

Uw referentie: B. Hollanderstraat 2



<p>12345 25</p> <p>Deze kaart is noordgericht</p> <p>Perceelnummer</p> <p>Huisnummer</p> <p>— Vastgestelde kadastrale grens</p> <p>— Voorlopige kadastrale grens</p> <p>— Administratieve kadastrale grens</p> <p>— Bebouwing</p> <p>— Overige topografie</p> <p>Geleverd op 29 april 2019</p>	<p>Schaal 1:500</p> <p>Kadastrale gemeente</p> <p>Sectie</p> <p>Perceel</p>	<p>Beemster</p> <p>K</p> <p>749</p>	
--	---	-------------------------------------	---

Aan dit uittreksel kunnen geen betrouwbare maten worden ontleend.
De Dienst voor het kadaster en de openbare registers behoudt zich de intellectuele eigendomsrechten voor, waaronder het auteursrecht en het databankenrecht.

LOCATIE

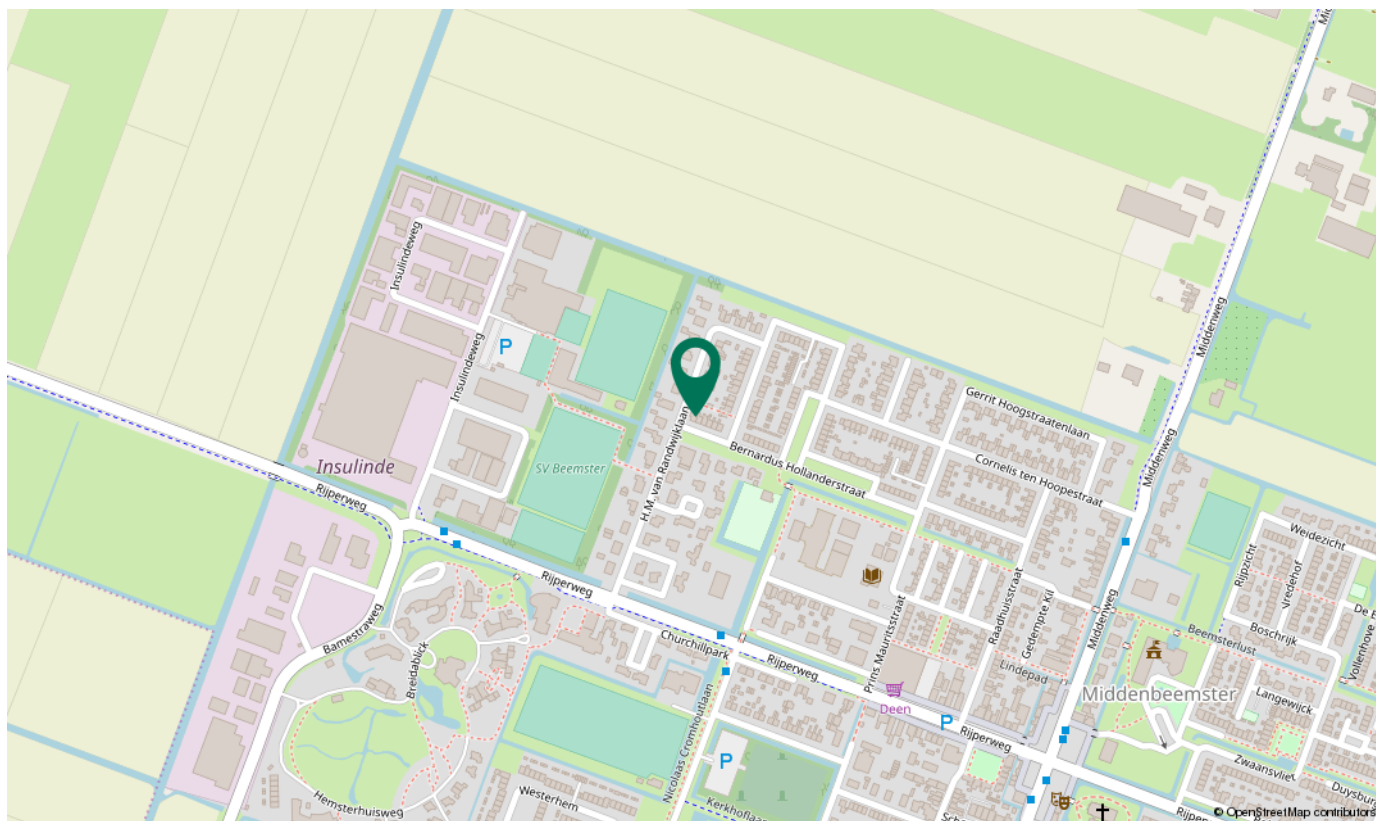
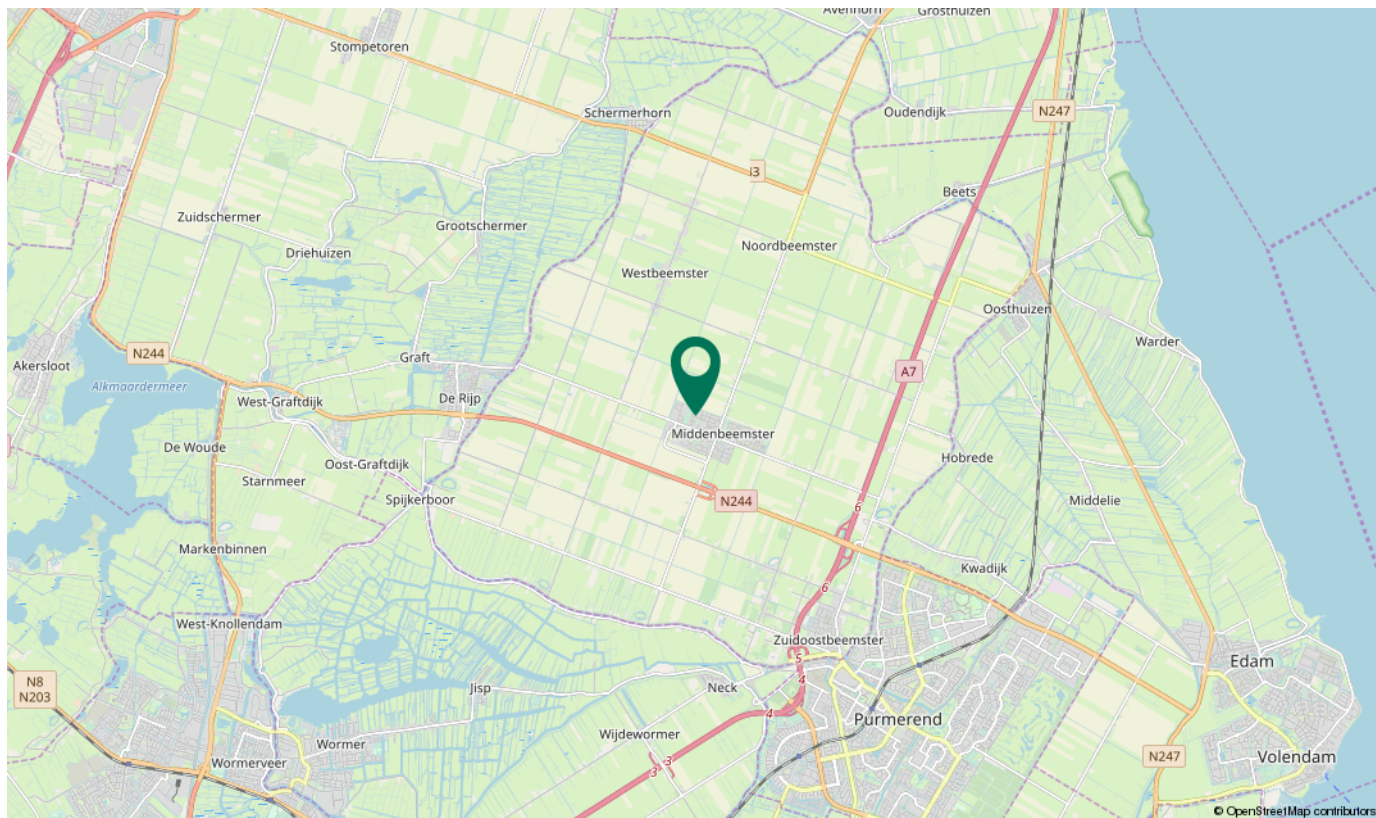

Wonen in de Beemster

...dat is natuurlijk het mooiste wat er is. Een echt staaltje Hollandse nuchterheid, wat in 1999 het predicaat "Werelderfgoed" heeft verdiend. Ruim 400 jaar geleden besloten een tal Amsterdamse Kooplieden dat het Beemstermeer een prachtige plaats was om buitenplaatsen te bouwen. Aangezien de woningen toen ter tijd nog niet water –en kierdicht werden gebouwd en de Beemster zich circa 5 meter onder het peil bevond, werd de Rijper Jan Andriaanszons Leeghwater ingeschakeld om de Beemster droog te malen.

Eenmaal droog vertrokken de rijkste kooplieden naar de Beemster om daar hun buitenplaats te realiseren. Vandaag de dag worden die buitenplaatsen gecompliceerd door de karakteristieke woonkernen, Zuidoost– Midden– West– en Noordbeemster.

Eén van de mooiste aspecten van de Beemster, is de bijzonder centrale locatie. Door het uitgestrekte landschap waant u zich in het buitengebied, terwijl de dichtstbijzijnde steden, Hoorn, Alkmaar, Purmerend en Amsterdam zich tussen de 5 à 20 minuten van de Beemster af bevinden.

Wonen in de Beemster straalt rust uit, samenhang wordt bevorderd door de diverse buurtverenigingen en de dorpskern van Middenbeemster is van alles voorzien! Zo kunnen we nog wel even doorgaan, maar u moet het gewoon ervaren!





WELKOM BIJ TROMP

Ga je voor een gokje of voor garanties?

Tromp Garantiemakelaars; in het hart van Middenbeemster én met een hart voor de Beemster en omstreken! Een familiebedrijf in hart en nieren! Ruim 40 jaar ervaring, gecombineerd met een innovatieve en creatieve aanpak zorgen voor een optimale dienstverlening!

Dé makelaar voor de aan- en verkoop van uw woning, het opstellen van een taxatierapport, of het afgeven van een realistische marktwaarde.

Door de jarenlange ervaring, ruim 40 jaar, zijn wij uitgegroeid tot woningexperts! Met een oog voor detail en door het vooropstellen van uw belangen, hebben wij onze dienstverlening geoptimaliseerd en blijven wij ons ontwikkelen.

Tromp Garantiemakelaars biedt u garanties; wij garanderen een geslaagde aan- en verkoop, maar vooral service en transparantie! U bent bij ons aan het juiste adres en wij nemen met alle liefde de zorgen omtrent uw (toekomstige) adres weg!

Het gehele Tromp team zet zich in voor uw opdracht en heeft regelmatig contact met u over de voortgang. Zo profiteert u van al onze expertise welke wij in huis hebben. Dat werkt efficiënt, effectief en prettig.

Tromp Garantiemakelaars, de juiste keuze voor u;

- Werelderfgoed Makelaar.
- Gecertificeerd (VastgoedCert, NVM, NVR, NWWI).
- Uw wensen staan centraal, samen bepalen we de juiste strategie.
- Digitaal klanten online dossier | 24 uur per dag toegang tot uw aan-/verkoopdossier.
- Nieuwe verkooptools worden met regelmaat ingezet.

EXTRA INFORMATIE

Ouderdomsclausule

Indien de woning die u heeft bezichtigd of gaat bezichtigen ouder is dan 25 jaar, dan liggen de eisen die aan de bouwkwaliteit gesteld kunnen worden aanzienlijk lager dan bij nieuwere woningen. Het is tevens mogelijk dat er bij bepaalde woningen een betonvloer aanwezig is, waarbij calcium chloride is toegevoegd tijdens het fabriceren van de vloer. Door dit bindmiddel kan schade aan de betonvloer ontstaan. Derhalve zal bij iedere woning ouder dan 25 jaar de ouderdomsclausule in de koopovereenkomst worden opgenomen.

Mogelijk asbest clausule

Indien de woning die u heeft bezichtigd of gaat bezichtigen is gebouwd voor 01 juli 1993, dan is het mogelijk dat er in de woning asbest is verwerkt. Indien er bij de verkopende partij niks bekend is met betrekking tot de aanwezigheid van asbest zal er derhalve een mogelijk asbest clausule in de koopovereenkomst worden opgenomen. Voor de verwijdering van dergelijke materialen gelden milieuvoorschriften die in acht genomen dienen te worden.

Nooit bewoond clausule

Het kan voorkomen dat de verkopende partij de onroerende zaak nimmer bewoond heeft, of dat het door bijvoorbeeld langdurige verhuur lang geleden is dat de verkoper de onroerende zaak heeft bewoond. Vanwege het gebrek aan bewoning kan verkoper mogelijk niet optimaal op de hoogte zijn van de huidige staat van de woning, derhalve zal in dit geval een clausule in de koopovereenkomst worden opgenomen.

Tekeningen en maatvoering

Alle metingen zijn uitgevoerd conform de geldende norm NEN-2580. Het is desalniettemin mogelijk dat maten en tekeningen afwijken van de werkelijke situatie.

CONTACTGEGEVENS

Een familiebedrijf in hart en nieren, waarbij persoonlijk contact voorop staat. Bij de woning ter plaatse treft u Willem of Maarten Reinder Tromp. Vader en zoon met gedeelde passie voor het makelen. 40 jaar ervaring gecombineerd met een frisse blik! Kennis en innovatie; that's a winning team! De binnendienst staat tevens altijd voor u klaar!



Willem Tromp

Register Makelaar / Taxateur / Rentmeester
06 - 53 32 58 16
w.tromp@trompgarantiemakelaars.nl



Maarten Reinder Tromp

Kandidaat Register Makelaar Taxateur
06 - 53 41 79 34
m.tromp@trompgarantiemakelaars.nl



Buck Geijssens

Commerciële Binnendienst
0299 - 68 37 68
b.geijssens@trompgarantiemakelaars.nl



Janneke Walburg

Commerciële Binnendienst
0299 - 68 37 68
j.walburg@trompgarantiemakelaars.nl

Deze informatie is met de grootst mogelijke zorg samengesteld. Toch kunnen wij niet altijd voorkomen dat de informatie enigszins afwijkt van hetgeen u in of rond de woning ziet of heeft gezien. Dit kan met name gelden voor (bouw)tekeningen, schetsen, afmetingen en maatvoeringen. Hieraan kunnen dan ook geen rechten worden ontleend.

Door ons wordt geen aansprakelijkheid aanvaard behoudens voor zover de door ons verplicht afgesloten beroepsaansprakelijkheidsverzekering in voorkomend geval aanspraak op een uitkering geeft. Vraagprijzen zijn kosten koper. Alle verstrekte informatie dient u in het kader van het BW niet te beschouwen als een aanbod, doch als een uitnodiging om in onderhandeling te treden. Voor een eventuele vermelding van onjuiste gegevens aanvaarden wij geen enkele aansprakelijkheid.

VAN BEZICHTIGING TOT AANKOOP

Heeft u belangstelling voor de woning?

Nee

We stellen het op prijs als u ons dit laat weten.
Dan kunnen wij het aan de verkoper doorgeven.

Ja

Zijn uw hypotheekmogelijkheden bekend?

Nee

Vraag uw Garantiemakelaar naar
een hypotheekadviseur.

Ja

Brengt u een bod uit?

Nee

Ja

Als u een bod uitbrengt (mondeling of schriftelijk) dan is er nog geen sprake van een onderhandeling. Pas wanneer wij u namens de verkoper een tegenvoorstel doen is er daadwerkelijk sprake van een onderhandeling. Betrek bij uw bod ook andere factoren die voor u van belang zijn, zoals aanvaarding, ontbindende voorwaarden, roerende zaken etc.

Aankoopopdracht?

Het Aankoopzekerplan is een helder Stappenplan dat een uitstekende aanpak biedt voor de selectie en aankoop van uw nieuwe huis. Het gaat tenslotte om een grote financiële investering en emotionele beslissing.

Garantiemakelaars Aankoopzekerplan:

- onafhankelijk
- begeleiding ervaren makelaar
- gedegen marktkennis
- aanbod per e-mail of telefoon
- bouwtechnische keuring
- heldere afspraken

Is er sprake van overeenstemming?

Nee

Ja

Wij stellen voor u een koopovereenkomst op, dat na ondertekening voor beide partijen, naar de notaris wordt gezonden. Hoewel in de volksmond vaak over een 'voorlopig koopcontract' wordt gesproken is de koopovereenkomst wel degelijk bindend voor beide partijen! De koop kan slechts ontbonden worden, binnen drie dagen na ondertekening door de koper, of als er sprake is van 'ontbindende voorwaarden'.

De notaris. De notaris zal u enkele dagen na ontvangst van de koopovereenkomst vragen de waarborgsom te storten of een bankgarantie te deponeren

De hypotheek. De hypotheek wordt aangevraagd via uw hypotheekadviseur. Indien noodzakelijk wordt tevens een overbruggingskrediet geregeld.

Laatste inspectie. Wij stellen u graag in de gelegenheid de woning vóór de levering nog een keer te inspecteren om te kijken of alles netjes is geleverd zoals we hadden afgesproken. Tijdens de laatste inspectie dient u ook de meterstanden te noteren.

De overdracht. U ontvangt een uitnodiging van de notaris om met de verkoper de transportakte te komen ondertekenen. Voor die tijd krijgt u de conceptakten en de nota van afrekening van de notaris toegestuurd. U ondertekent samen met de verkoper (of met een gevolmachtigde van de verkoper) de leveringsakte bij de notaris. Gefeliciteerd!



Interesse in deze woning?

Tromp Garantiemakelaars
Middenweg 152
1462 HL Middenbeemster

0299 - 683768
tromp@garantiemakelaars.nl
www.trompgarantiemakelaars.nl
www.facebook.com/trompgarantiemakelaars

**U bent van harte welkom op kantoor:
De openingstijden van ons kantoor zijn
maandag t/m vrijdag
van 08.30 tot 17.30 uur**